



Prefeitura Municipal de Jatobá

PERNAMBUCO

LEI N° 394/2016.

EMENTA: Estima a Receita e fixa a despesa do município de Jatobá estado de Pernambuco para o exercício financeiro de 2017.

O PREFEITO DO MUNICÍPIO DE JATOBA, Estado de Pernambuco, no uso de suas atribuições legais:

Faço saber que a Câmara Municipal aprovou e eu sanciono a seguinte Lei:

Artigo 1º - Esta Lei estima a Receita e fixa a Despesa do Município para o exercício de 2017 compreendendo:

- I. O Orçamento Fiscal, referente aos Poderes do Município, seus órgãos da Administração Pública Municipal direta e indireta.
- II. O Orçamento da Seguridade Social, abrangendo todas as entidades e órgãos da Administração direta e indireta.

Artigo 2º - A Receita Orçamentária, a preços correntes e conforme legislação tributária vigente é estimada em R\$ 36.863.318,00 (Trinta e Seis Milhões Oitocentos e Sessenta e Três Mil e Trezentos e Dezoito Reais), desdobrada nos seguintes agregados:

- I - Orçamento Fiscal, em R\$ 30.240.818,00 (Trinta milhões duzentos e quarenta mil e oitocentos e dezoito reais).
- II - Orçamento do Fundo Municipal de Saúde, em R\$ 6.246.000,00 (Seis milhões duzentos e quarenta e seis mil reais).
- III - Orçamento Fundo Municipal de Assistência Social, em R\$ 376.500,00 (Trezentos e setenta e seis mil e quinhentos reais).

Artigo 3º - As Receitas são estimadas por Categoria Econômica, segundo a origem de recursos, conforme o disposto no Anexo!



Prefeitura Municipal de Jatobá

PERNAMBUCO

Artigo 4º - A Receita será realizada com base no produto do que for arrecadado, na forma da legislação em vigor, de acordo com o desdobramento constante no Anexo 2.

Artigo 5º - A Despesa Orçamentária, no mesmo valor da Receita Orçamentária, é fixada em R\$ 36.863.318,00 (Trinta e Seis Milhões Oitocentos e Sessenta e Três Mil e Trezentos e Dezoito Reais), desdobrada nos seguintes agregados:

- I - Orçamento Fiscal, em R\$ 24.724.818,00 (Vinte e quatro milhões setecentos e vinte e quatro mil e oitocentos e dezoito reais).
- II - Orçamento do Fundo Municipal de Saúde, em R\$ 10.596.000,00 (Onze milhões setecentos e vinte e sete mil reais).
- III - Orçamento Fundo Municipal de Assistência Social, em R\$ 1.542.500,00 (Um milhão quinhentos e quarenta e dois mil e quinhentos reais).

Artigo 6º - A Despesa Total, fixada por Função, Poderes e Órgãos, está definida nos Anexos 3 e 4 desta Lei.

Artigo 7º - Fica o Poder Executivo, respeitadas as demais prescrições constitucionais e nos termos da Lei nº 4.320/64, autorizado a abrir créditos adicionais suplementares até o valor correspondente a 10% (Dez por cento) do Orçamento Fiscal e da Seguridade Social, com a finalidade de incorporar valores que excedam as previsões constantes desta Lei, mediante a utilização de recursos provenientes de:

- I. Anulação parcial ou total de dotações;
- II. Incorporação de superávit e/ou saldo financeiro disponível do exercício anterior, efetivamente apurados em balanço;
- III. Excesso de arrecadação em bases constantes;
- IV. Convênios firmados com Órgão da esfera do governo Federal e Estadual limitado ao valor recebido.

I. Parágrafo Único - A abertura de crédito adicional suplementar dar-se-á mediante a expedição de Decreto por parte do Poder Executivo.

Artigo 8º - As emendas individuais ao projeto de lei orçamentária, por aprovadas no limite de 1,2% (um inteiro e dois décimos cento) da receita



corrente líquida prevista para o exercício de 2017, terão, obrigatoriamente, a metade deste percentual destinada a ações e serviços públicos de saúde.

§ 1º - A execução do montante destinado a ações e serviços públicos de saúde previstos o "caput" deste artigo, inclusive custeio, será computada para fins do cumprimento do inciso III do § 2º do art. 198 da Constituição Federal, vedada a destinação para pagamento de pessoal ou encargos sociais.

§ 2º - É obrigatória a execução orçamentária e financeira das programações e que se refere o "caput" deste artigo, em montante correspondente a 1,2% (um inteiro e dois décimos por cento) d receita corrente líquida realizada no exercício anterior, conforme os critérios para a execução equitativa da programação definidos na Lei Orçamentária Anual.

§ 3º - As programações orçamentárias previstas no "caput" deste artigo não serão de execução obrigatória nos casos dos impedimentos de ordem técnica.

§ 4º - No caso de impedimento de ordem técnica, no empenho de despesa que integre a programação, na forma do § 2º deste artigo, serão adotadas as seguintes medidas:

I - até 120 (cento e vinte) dias após a publicação da lei orçamentária, O Chefe do Poder Executivo e o do Poder Legislativo enviarão a Câmara de vereadores as justificativas do impedimento;

II - até 30 (trinta) dias após o término do prazo previsto no inciso I, o Poder Legislativo indicará ao Poder Executivo o remanejamento da programação cujo impedimento seja insuperável;

III - até 30 (trinta) dias após o prazo previsto no inciso II, o Poder Executivo encaminhará projeto de lei sobre o remanejamento da programação cujo impedimento seja insuperável;

IV - se até 30 (trinta) dias após o término do prazo previsto no inciso III, o Poder Legislativo Municipal não deliberar sobre o projeto, o remanejamento será implementado por ato do Poder Executivo, nos termos previstos na lei orçamentária;

§ 5º - Após o prazo previsto no inciso IV do § 4º, as programações orçamentárias previstas no § 2º não serão de execução obrigatória nos casos dos impedimentos justificados na notificação prevista no inciso I do

»



§ 6º - Os restos a pagar poderão ser considerados para fins de cumprimento da execução financeira prevista no § 2º deste artigo, até o limite de 0,6% (seis décimos por cento) da receita corrente líquida realizada no exercício anterior.

§ 7º - Se for verificado que a reestimativa da receita e da despesa poderá resultar no não cumprimento da meta de resultado fiscal estabelecida na Lei de Diretrizes Orçamentárias, o montante previsto no § 2º deste artigo poderá ser reduzido em até a mesma proporção da limitação incidente sobre o conjunto das despesas discricionárias.

§ 8º - Considera-se equitativa a execução das programações de caráter obrigatório que atenda de forma igualitária e impessoal às emendas apresentadas, independentemente da autoria.

Artigo 9º - A utilização das dotações com origem de recursos em convênios ou operações de crédito fica condicionada à celebração dos instrumentos.

Artigo 10º - Fica o Poder Executivo autorizado a realizar operações de crédito por antecipação de receita, com a finalidade de manter o equilíbrio orçamentário-financeiro do Município, até o limite autorizado pela LDO.

Artigo 11º - Atendendo ao disposto no artigo 56 da Lei federal nº 4.320/64 o recolhimento das Receitas municipais, ressalvadas aquelas cuja peculiaridade exija tratamento específico por parte do Poder Executivo, será efetuado em estrita observância ao princípio de unidade de tesouraria.

Artigo 12º - O Poder Executivo estabelecerá normas disciplinando a operacionalização do orçamento municipal para a realização da despesa através da Programação Financeira e o Cronograma Mensal de Desembolso para o exercício de 2017, conforme dispõe os artigos 4º, inciso I, alínea a e 8º da Lei Complementar nº 101/2000, onde fixará as medidas necessárias a manter os dispêndios compatíveis com as receitas a fim de obter equilíbrio financeiro.

Artigo 13º - Nos termos do parágrafo 2º do artigo 5º da Lei de Responsabilidade Fiscal, fica consignada dotação específica para atender ao parcelamento de dívidas com a Previdência Social.



Artigo 14° - As dotações atribuídas às Unidades Orçamentárias poderão ser movimentadas pelo Órgão próprio do controle Orçamentário.

Artigo 15° - Fica o poder executivo autorizado a fazer contratação de pessoal mediante a realização de concurso público e ainda por tempo determinados, pelo que determina o artigo 37, IX e lei municipal que regulamenta, para atendimento de necessidade excepcional de serviços.

Artigo 16° - Fica autorizada a inclusão no Plano Plurianual para o período de 2014 a 2017, de projetos e atividades constantes desta lei, nele não contempladas, bem como sua reedição.

Artigo 17° - A presente lei entrará em vigor no dia 1° (primeiro) de janeiro de 2017.

Artigo 18° - Revogam - se as disposições em contrário.

GABINETE DO PREFEITO, em 16 de novembro de 2016.

ROBSON SILVA BARBOSA
Prefeito Municipal

Esta Lei foi publicada nos termos do art. 99 da Lei Orgânica do Município de Jatobá - Pernambuco.



Prefeitura Municipal Jatobá

PERNAMBUCO

ESTADO DE PERNAMBUCO PREFEITURA
MUNICIPAL DE JATOBA

ANEXO 1

ESTIMATIVA DA RECEITA TOTAL POR CATEGORIA ECONÔMICA E SEGUNDO A ORIGEM DOS
RECURSOS

Orçamento 2017		R\$ 1.000
01. RECEITAS DO TESOUREIRO		
1.0 Receitas Correntes		39.087.000,00
1.2 Receitas de Capital		1.490.518,00
1.5 Deduções das Receitas		-3.714.200,00
02. RECEITAS DIRETAMENTE ARRECADADA PELAS AUTARQUIAS E FUNDAÇÕES:		
2.1 Receitas Correntes		0,00
2.2 Receitas de Capital		0,00
TOTAL RECEITAS CORRENTE		35.372.800,00
TOTAL RECEITAS DE CAPITAL		1.490.518,00
TOTAL GERAL		36.863.318,00



Prefeitura Municipal de Jatobá

PERNAMBUCO

ESTADO DE PERNAMBUCO PREFEITURA
MUNICIPAL DE JATOBA

ANEXO 2

ESTIMATIVA DA RECEITA COM DETALHAMENTO POR CATEGORIA ECONÔMICA E ORIGEM DOS RECURSOS

ESPECIFICAÇÃO	RECURSOS DO TESOURO	%	TOTAL	%
RECEITAS CORRENTES	35.372.800,00	95,96%	36.372.800,00	95,96%
Receita Tributária	1.831.200,00	4,97%	1.831.200,00	4,97%
Receita de Contribuições	80.000,00	0,22%	80.000,00	0,22%
Receita Patrimonial	196.500,00	0,53%	196.500,00	0,53%
Receita Industrial	0,00	0,00%	0,00	0,00%
Receita de Serviços	721.000,00	1,96%	721.000,00	1,96%
Transferências Correntes	36.048.300,00	97,79%	36.048.300,00	97,79%
Dedução da Receita	-3.714.200,00	0,00%	-3.714.200,00	0,00%
Outras Receitas Correntes	210.000,00	0,57%	210.000,00	0,57%
RECEITAS DE CAPITAL	1.490.518,00	4,04%	1.490.518,00	4,04%
Operações de Crédito	10.000,00	0,03%	10.000,00	0,03%
Alienação de Bens	45.000,00	0,12%	45.000,00	0,12%
Amortização de Empréstimos	0,00	0,00%	0,00	0,00%
Transferências de Capital	1.385.518,00	3,76%	1.385.518,00	3,76%
Outras Receitas de Capital	50.000,00	0,14%	50.000,00	0,14%
TOTAL	36.863.318,00	100%	36.863.318,00	100%



Prefeitura Municipal de Jatobá

PERNAMBUCO

ANEXO 3

DESPESA POR FUNÇÃO E ORIGENS DE RECURSOS

Orçamento 2017

R\$ 1,00

ESPECIFICAÇÃO	RECURSOS DO TESOURO	%	TOTAL	%
01- Legislativa	1.944.000,00	5,27%	1.944.000,00	5,27%
02- Judiciária	0,00	0,00%	0,00	0,00%
04- Administração	6.922.527,00	18,78%	6.922.527,00	18,78%
08- Assistência Social	1.562.500,00	4,24%	1.562.500,00	4,24%
09- Previdência Social	0,00	0,00%	0,00	0,00%
10- Saúde	14.167.473,00	38,43%	14.167.473,00	38,43%
11- Trabalho	0,00	0,00%	0,00	0,00%
12- Educação	9028.000,00	24,49%	9028.000,00	24,49%
13- Cultura	418.300,00	1,13%	418.300,00	1,13%
15- Urbanismo	1.169.000,00	3,17%	1.169.000,00	3,17%
16- Habitação	159.000,00	0,43%	159.000,00	0,43%
17- Saneamento	319.000,00	0,87%	319.000,00	0,87%
18- Gestão Ambiental	46.000,00	0,12%	46.000,00	0,12%
20- Agricultura	89.000,00	0,24%	89.000,00	0,24%
23- Comércio e Serviços	4.000,00	0,01%	4.000,00	0,01%
24- Comunicação	0,00	0,00%	0,00	0,00%
25- Energia	5.000,00	0,01%	5.000,00	0,01%
26- Transporte	150.000,00	0,41%	150.000,00	0,41%
27- Desporto e Lazer	61.000,00	0,17%	61.000,00	0,17%
28- Encargos Especiais	500.000,00	1,36%	500.000,00	1,36%
SUB-TOTAL	R\$ 36.544.800,00	99,14%	36.544.800,00	99,14%
89 - RESERVA DE CONTINGENCIA	R\$ 318.518,00	0,86%	318.518,00	0,86%
TOTAL	R\$ 36.863.318,00	100,00%	36.863.318,00	100%



Prefeitura Municipal de Jatobá

PERNAMBUCO

ANEXO 4

DÉSPESA POR PODERES/ ÓRGÃOS E ORIGENS DE RECURSOS

ESPECIFICAÇÃO	RECURSOS DO TESOURO	%	TOTAL	%
PODER LEGISLATIVO Câmara Municipal	1.944.000,00	5,27%	1.944.000	5,27%
SUB-TOTAL	1.944.000,00	5,27%	1.944.000	5,27%
PODER EXECUTIVO Gabinete do Prefeito	972.000,00	2,64%	972.000	2,64%
Secretaria de Administração	2.245.000,00	6,09%	2.245.000	6,09%
Secretaria de Finanças	1.309.518,00	3,55%	1.309.518	3,55%
Secretaria de Educação, Cultura, Turismo e Esporte	9.507.300,00	25,79%	9507.300	25,79%
Secretaria de Assistência Social	1.542.500,00	4,18%	1.542.500	4,18%
Secretaria de Infra Estrutura Agrícola	4.801.527,00	13,03%	4.801.527	13,03%
Fundo Municipal de Saúde	9.885.473,00	26,82%	9.885.473	26,82%
Secretaria de Saúde	1.135.000,00	3,08%	1.135.000	3,08%
COMSIM - Consorcio Munic. De Jatobá	3.521.000,00	9,55%	3.521.000	9,55%
SUB-TOTAL	34.919.318,00	94,73%	34.919.318	94,73%
TOTAL GERAL	36.863.318,00	100%	36.863.318	100%



PARECER Nº 012 DE 2016 - DA COMISSÃO DE FINANÇAS E
ORÇAMENTO, AO PROJETO DE LEI Nº 011/2016.

O presente Projeto de Lei Nº 011/2016, de autoria do Poder Executivo Municipal, Ementa: Estima a Receita e fixa a Despesa do município de Jatobá Pernambuco para o Exercício Financeiro de 2017;

Depois de analisado e discutido, esta Relatoria conclui que não há nada a opor ao Projeto de Lei em análise, opinando, portanto, por sua aprovação.

Este é o parecer, tendo em vista este Projeto de Lei se encontrar de acordo às normas legais pertinentes.

Sala das Comissões, Jatobá, 21 de outubro de 2016.

PODER LEGISLATIVO MUNICIPAL	
CÂMARA VEREADORES DE JATOBÁ	
ESTADO DE PERNAMBUCO	
Ass. DE <u>Finanças</u>	VOTAÇÃO
NA SESSÃO <u>Ordinária</u>	DE
<u>25 / 10 / 2016</u>	
	
PRESIDENTE	

Jailton Pereira da Silva
Relator

Paulo Reginaldo Novaes Daltro
Presidente

Nestor Soares de Araújo
Sub-Relator



**PARECER Nº 012 DE 2016 - DA COMISSÃO DE LEGISLAÇÃO,
JUSTIÇA E REDAÇÃO FINAL, AO PROJETO DE LEI Nº 011/2016.**

O presente Projeto de Lei Nº 011/2016, de autoria do Poder Executivo Municipal, Ementa: Estima a Receita e fixa a Despesa do município de Jatobá Pernambuco para o Exercício Financeiro de 2017;

Depois de analisado e discutido, esta Relatoria conclui que não há nada a opor ao Projeto de Lei em análise, opinando, portanto, por sua aprovação.

Este é o parecer, tendo em vista este Projeto de Lei se encontrar de acordo às normas legais pertinentes.

Saia das Comissões, Jatobá, 21 de outubro de 2016.

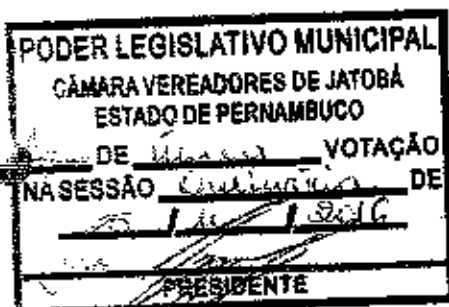

Erildo José de Souza
Relator

Alessandro Silva Feitosa
Presidente

Dione Laertison de Souza
Barbosa
Sub-Relator

CÂMARA MUNICIPAL DE JATOBÁ-PE.
CASA LEGISLATIVA IRANI FELIX DA SILVA

Rua Rio Formoso, nº 21, Centro de Jatobá - Pernambuco
CEP-56.470-000/CNPJ - 01.615.668/0001-0

PODER LEGISLATIVO MUNICIPAL
CÂMARA VEREADORES DE JATOBÁ
ESTADO DE PERNAMBUCO
Ata DE Ordinária VOTAÇÃO
NA SESSÃO Ordinária DE
25 / 11 / 2016
PRESIDENTE

PODER LEGISLATIVO MUNICIPAL
CÂMARA VEREADORES DE JATOBÁ
ESTADO DE PERNAMBUCO
Ata DE Secundária VOTAÇÃO
NA SESSÃO Ordinária DE
08 / 11 / 2016
PRESIDENTE

EMENDA MODIFICATIVA Nº 001
AO PROJETO DE LEI Nº 011/2016.

O Vereador que esta subscreve, com assento nesta Casa Legislativa, nos termos do Regimento Interno, **propõe a seguinte EMENDA MODIFICATIVA AO PROJETO DE LEI N. 011/2016 (LEI ORÇAMENTÁRIA ANUAL):**

1. Modifique-se o "caput" do art. 7º do Projeto de Lei n. 011/2016 (Lei Orçamentária Anual), dando-se ao mesmo a seguinte redação:

"Art. 7º - Fica o Poder Executivo autorizado a abrir crédito adicional suplementar até o valor correspondente a 10% (dez por cento) do Orçamento, com a finalidade de incorporar valores que excedam as previsões constantes nesta Lei, mediante a utilização de recursos provenientes de:".

2. Modifique-se o Parágrafo Único, do Art. 7º do Projeto de Lei n. 011/2016 (Lei Orçamentária Anual), dando-se ao mesmo a seguinte redação:

"Parágrafo Único – A abertura de crédito adicional suplementar dar-se-á mediante a expedição de Decreto por parte do Poder Executivo".

3. Modifique-se em sua integralidade o art. 8º do Projeto de Lei n. 011/2016 (Lei Orçamentária Anual), dando-se ao mesmo a seguinte redação:

"Art. 8º - As emendas individuais ao projeto de lei orçamentária, aprovadas no limite de 1,2% (um inteiro e dois décimos por cento) da receita corrente líquida prevista para o exercício de 2017, terão, obrigatoriamente, a metade deste percentual destinada a ações e serviços públicos de saúde.

§ 1º - A execução do montante destinado a ações e serviços públicos de saúde previsto no "caput" deste artigo, inclusive custeio, será computada para fins do cumprimento do inciso III do § 2º do art. 198 da Constituição Federal, vedada a destinação para pagamento de pessoal ou encargos sociais.

§ 2º - É obrigatória a execução orçamentária e financeira das programações a que se refere o "caput" deste artigo, em montante correspondente a 1,2% (um inteiro e dois décimos por cento) da receita corrente líquida realizada no exercício anterior, conforme os critérios para a execução equitativa da programação definidos na Lei Orçamentária Anual.



CÂMARA MUNICIPAL DE JATOBÁ-PE.

CASA LEGISLATIVA IRANI FELIX DA SILVA

Rua Rio Formoso, nº 21, Centro de Jatobá - Pernambuco.
CEP-56.470-000CNPJ - 01.615.668/0001-06

§ 3º - As programações orçamentárias previstas no "caput" deste artigo não serão de execução obrigatória nos casos dos impedimentos de ordem técnica.

§ 4º - No caso de impedimento de ordem técnica, no empenho de despesa que integre a programação, na forma do § 2º deste artigo, serão adotadas as seguintes medidas:

I - até 120 (cento e vinte) dias após a publicação da lei orçamentária, o Chefe do Poder Executivo e o do Poder Legislativo enviarão à Câmara de Vereadores as justificativas do impedimento;

II - até 30 (trinta) dias após o término do prazo previsto no inciso I, o Poder Legislativo indicará ao Poder Executivo o remanejamento da programação cujo impedimento seja insuperável;

III - até 30 (trinta) dias após o prazo previsto no inciso II, o Poder Executivo encaminhará projeto de lei sobre o remanejamento da programação cujo impedimento seja insuperável;

IV - se, até 30 (trinta) dias após o término do prazo previsto no inciso III, o Poder Legislativo Municipal não deliberar sobre o projeto, o remanejamento será implementado por ato do Poder Executivo, nos termos previstos na lei orçamentária.

§ 5º - Após o prazo previsto no inciso IV do § 4º, as programações orçamentárias previstas no § 2º não serão de execução obrigatória nos casos dos impedimentos justificados na notificação prevista no inciso I do § 4º.

§ 6º - Os restos a pagar poderão ser considerados para fins de cumprimento da execução financeira prevista no § 2º deste artigo, até o limite de 0,6% (seis décimos por cento) da receita corrente líquida realizada no exercício anterior.

§ 7º - Se for verificado que a reestimativa da receita e da despesa poderá resultar no não cumprimento da meta de resultado fiscal estabelecida na Lei de Diretrizes Orçamentárias, o montante previsto no § 2º deste artigo poderá ser reduzido em até a mesma proporção da limitação incidente sobre o conjunto das despesas discricionárias.

§ 8º - Considera-se equitativa a execução das programações de caráter obrigatório que atenda de forma igualitária e impessoal às emendas apresentadas, independentemente da autoria".



CÂMARA MUNICIPAL DE JATOBÁ-PE.

CASA LEGISLATIVA IRANI FELIX DA SILVA

Rua Rio Formoso, nº 21, Centro de Jatobá - Pernambuco.
CEP-56.470-000CNPJ - 01.615.668/0001-06

JUSTIFICATIVA

Eméritos Pares,

A Emenda em apreço, além de encontrar adequação jurídica na legislação federal e municipal que rege a matéria (LDO), visa a melhoria das Leis Orçamentárias, no momento em que leva o Executivo a um planejamento mais aprimorado das ações municipais.

Cientes da importância da nossa proposição, requeremos a aprovação dos nobres Edis.

Sala das Sessões, 13 de outubro de 2016.

Alessandro Silva Feitosa
Vereador do PR

Dione Laertison de Souza Barbosa
Vereador do PRB

Eduardo Gomes de Sá Junior
Vereador do PSB

Jailton Pereira da Silva
Vereador do PHS

Nestor Soares de Araújo
Vereador do PP



PODER LEGISLATIVO MUNICIPAL
Câmara de Vereadores de Jatobá
Casa Legislativa Irani Felix da Silva
Rua Rio Formoso, 21 - Centro - 56470-000
CNPJ 01.615.668/0001-06 Jatobá - Pernambuco

PARECER Nº 010 DE 2016 - DA COMISSÃO DE LEGISLAÇÃO,
JUSTIÇA E REDAÇÃO FINAL, A EMENDA MODIFICATIVA Nº 001/2016
AO PROJETO DE LEI Nº 011/2016.

A Emenda Modificativa Nº 001/2016, de autoria do Poder Legislativo, que modifica o "caput" do art. 7º do Projeto de Lei Nº 011/2016 Ementa: Estima a Receita e fixa a Despesa do município de Jatobá Pernambuco para o Exercício Financeiro de 2017, de autoria do Poder Executivo;

Depois de analisado e discutido, esta Relatoria conclui que não há nada a opor a proposição epigrafada, opinando, portanto, por sua constitucionalidade, legalidade, boa técnica legislativa e aprovação do Texto Definitivo.

Este é o parecer, tendo em vista a presente proposição se encontrar de acordo às normas legais pertinentes.

Sala das Comissões, 21 de agosto de 2016.

PODER LEGISLATIVO MUNICIPAL	
CÂMARA VEREADORES DE JATOBÁ	
ESTADO DE PERNAMBUCO	
Aprou DE <u>silva</u>	VOTAÇÃO
NA SESSÃO <u>Ordinária</u>	DE
<u>23/08/2016</u>	
PRÉSIDENTE	

Eraldo José de Souza
Relator

Alessandro Silva Feitosa
Presidente

Dione Laertison de Souza
Barbosa
Sub-Relator



PODER LEGISLATIVO MUNICIPAL
Câmara de Vereadores de Jatobá
Casa Legislativa Irani Felix da Silva
Rua Rio Formoso, 21 - Centro - 56470-000
CNPJ 01.615.668/0001-06 Jatobá - Pernambuco

PARECER Nº 010 DE 2016 - DA COMISSÃO DE FINANÇAS E
ORÇAMENTO, A EMENDA MODIFICATIVA Nº 001/2016 AO PROJETO
DE LEI Nº 011/2016.

A Emenda Modificativa Nº 001/2016, de autoria do Poder Legislativo, que modifica o "caput" do art. 7º do Projeto de Lei Nº 011/2016 **Ementa:** Estima a Receita e fixa a Despesa do município de Jatobá Pernambuco para o Exercício Financeiro de 2017, de autoria do Poder Executivo;

Depois de analisado e discutido, esta Relatoria conclui que não há nada a opor a proposição epigrafada, opinando, portanto, por sua constitucionalidade, legalidade, boa técnica legislativa e aprovação do Texto Definitivo.

Este é o parecer, tendo em vista a presente proposição se encontrar de acordo às normas legais pertinentes.

Sala das Comissões, 21 de outubro de 2016.

PODER LEGISLATIVO MUNICIPAL	
CÂMARA VEREADORES DE JATOBÁ	
ESTADO DE PERNAMBUCO	
Assinatura de _____	VOTAÇÃO
NA SESSÃO _____	DE

PRESIDENTE	

Jailton Ferreira da Silva
Relator

Paulo Reginaldo Novaes Daltro
Presidente

Nestor Soares de Araújo
Sub-Relator

CÂMARA MUNICIPAL DE JATOBÁ-PE.

CASA LEGISLATIVA IRANI FELIX DA SILVA



Rua Rio Formoso, nº 21, Centro de Jatobá - Pernambuco.
CEP-56.470-000 CNPJ - 01.615.668/0001-06

PODER LEGISLATIVO MUNICIPAL
CÂMARA VEREADORES DE JATOBÁ
ESTADO DE PERNAMBUCO
Aprova DE Projeto de Lei nº 002 VOTAÇÃO
NA SESSÃO Ordinária DE
25 DE Julho DE 2016
PRESIDENTE

PODER LEGISLATIVO MUNICIPAL
CÂMARA VEREADORES DE JATOBÁ
ESTADO DE PERNAMBUCO
Aprova DE Projeto de Lei nº 002 VOTAÇÃO
NA SESSÃO Ordinária DE
25 DE Julho DE 2016
PRESIDENTE

EMENDA MODIFICATIVA Nº 002
AO PROJETO DE LEI Nº 011/2016.

Vereador que esta subscreve, com assento nesta Casa Legislativa, nos termos do Regimento Interno, propõe a seguinte **EMENDA MODIFICATIVA AO PROJETO DE LEI Nº 011/2016 (Lei Orçamentária Anual)**:

1. Modifique-se no Projeto de Lei nº 011/2016 (Lei Orçamentária Anual) a redação do Projeto Atividade, Programa e Elemento de Despesa abaixo indicado, que, acrescido de R\$ 424.473,00 (Quatrocentos e vinte e quatro mil, quatrocentos e setenta e três reais), passará a vigorar com a seguinte leitura:

“ORGÃO 02-PODER EXECUTIVO
UNIDADE 09 – FUNDO MUNICIPAL DE SAÚDE
10.301.0030.1036.0000–AQUISIÇÃO DE AMBULÂNCIAS, VEÍCULOS E
SIMILARES
4.4.90.52.00– Equipamentos e Material Permanente R\$ 449.473,00”

2. As despesas decorrentes da execução da presente Emenda terão como fonte de recursos a anulação total e/ou parcial das dotações constantes do Projeto de Lei nº 011/2016 (Lei Orçamentária Anual), nos elementos e valores discriminados abaixo:

ORGÃO 02-PODER EXECUTIVO
UNIDADE 01-GABINETE DO PREFEITO
04.122.0003.2008.0000 – MANUTENÇÃO ADMINISTRATIVA DO GABINETE DO
PREFEITO
3.3.90.39.00– Outros Serviços de Terceiros – Pessoa Jurídica R\$ 50.000,00

ORGÃO 02-PODER EXECUTIVO
UNIDADE 03–SECRETARIA DE ADMINISTRAÇÃO
04.121.0006.2010.0000 – MANUTENÇÃO DA SECRETARIA DE
ADMINISTRAÇÃO
3.3.90.39.00 – Outros Serviços de Terceiros – Pessoa Jurídica R\$ 50.000,00

ORGÃO 02-PODER EXECUTIVO
UNIDADE 04 – SECRETARIA DE FINANÇAS
04.123.0009.2014.0000 – MANUTENÇÃO DA SECRETARIA DE FINANÇAS
3.3.90.39.00 – Outros Serviços de Terceiros – Pessoa Jurídica R\$ 50.000,00



CÂMARA MUNICIPAL DE JATOBÁ-PE.
CASA LEGISLATIVA IRANI FELIX DA SILVA

Rua Rio Formoso, nº 21, Centro de Jatobá - Pernambuco.
CEP-56.470-000CNPJ - 01.615.668/0001-06

ORGÃO 02-PODER EXECUTIVO
UNIDADE 08 – SECRETARIA DE INFRA ESTRUTURA E AGRICULTURA
04.122.0058.2064.0000–MANUTENÇÃO DAS ATIVIDADES DA
INFRAESTRUTURA
3.3.90.39.00 – Outros Serviços de Terceiros – Pessoa Jurídica R\$ 274.473,00
TOTAL DA ANULAÇÃO R\$ 424.473,00

JUSTIFICATIVA

Eméritos Pares,

A Emenda em apreço, além de encontrar adequação jurídica na legislação federal e municipal que rege a matéria (LDO), visa a melhoria das Leis Orçamentárias, no momento em que leva o Executivo a um planejamento mais aprimorado das ações municipais.

Ademais, note-se que a presente proposição busca materializar as chamadas 'emendas parlamentares obrigatórias', instituídas na LDO do exercício de 2017. Assim sendo, em consenso parlamentar, convencionou-se que os valores constantes da presente proposição *serão utilizados – em sua totalidade e obrigatoriamente - na compra de ambulâncias para o Município de Jatobá.*

Finalizando, urge observar que a Emenda é perfeitamente exequível, levando-se em consideração os valores alocados e o custo efetivo das ambulâncias pretendidas, conforme levantamento em anexo.

Cientes da importância da nossa proposição, requeremos a aprovação dos nobres Edis.

Sala das Sessões, 13 de outubro de 2016.

Alessandro Silva Feitosa
Vereador do PR

Dione Laertison de Souza Barbosa
Vereador do PRB



CÂMARA MUNICIPAL DE JATOBÁ-PE.
CASA LEGISLATIVA IRANI FELIX DA SILVA

Rua Rio Formoso, nº 21, Centro de Jatobá - Pernambuco.
CEP-56.470-000CNPJ - 01.615.668/0001-06

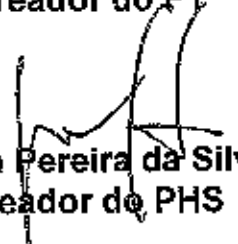

Eduardo Gomes de Sá Junior
Vereador do PSB

Eraido José da Souza
Vereador do PT

Jailton Pereira da Silva
Vereador do PHS

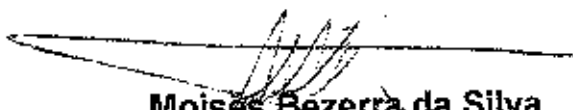
Mardônio Tolentino Varjão
Vereador do DEM

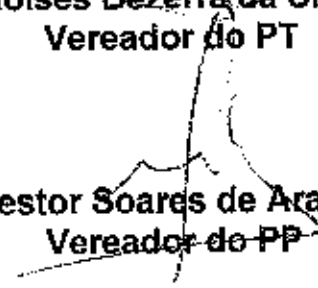
Moisés Bezerra da Silva
Vereador do PT

Nestor Soares de Araújo
Vereador do PP

Paulo Reginaldo Novaes Daltro
Vereador do PSD

**PREFEITURA MUNICIPAL DE JATOBÁ**

RUA BOM JARDIM, 1 - CNPJ:01614876/0001-80

Orçamento Programa - Exercício de 2017

RECEITA CORRENTE LIQUIDA - LC 101, ART. 2, Inciso IV

Quadro 20

Page 1

Lei: Data:

Descrição	Especificação	Previsão
1000.00.00.00	RECEITAS CORRENTES	
1100.00.00.00	RECEITA TRIBUTÁRIA	1.831.200,00
1200.00.00.00	RECEITAS DE CONTRIBUIÇÕES	80.000,00
1300.00.00.00	RECEITA PATRIMONIAL	196.500,00
1600.00.00.00	RECEITA DE SERVIÇOS	721.000,00
1700.00.00.00	TRANSFERÊNCIAS CORRENTES	36.048.300,00
1900.00.00.00	OUTRAS RECEITAS CORRENTES	210.000,00
9900.00.00.00	DEDUÇÕES DO FUNDEB	-3.714.200,00
Total		15.372.800,00

Percentual de Gastos com Pessoal**Legislativo**

Despesa com Pessoal 1.313.500,00

Deduções

Categoria	Tipo	Valor
3.1.90.92.00	NV	2.000,00
Total		2.000,00

Despesa Líquida: 1.311.500,00

Percentual Aplicado: 3,72 %

Executivo

Despesa com Pessoal 17.194.400,00

Deduções

Categoria	Tipo	Valor
3.1.90.91.00	NV	212.000,00
3.1.90.92.00	NV	50.000,00
3.1.90.92.00	SD	10.000,00
3.1.90.94.01	NV	50.000,00
Total		322.000,00

Despesa Líquida: 16.872.400,00

Percentual Aplicado: 47,81 %

**PREFEITURA MUNICIPAL DE JATOBÁ**

RUA BOM JARDIM, 1 - CNPJ:01614878/0001-80

Orçamento Programa - Exercício de 2017

Page 1

Lei: Data:

TABELA EXPLICATIVA - RELAÇÃO DE PROJETOS

Código	Discriminação	Valor
1001	AQUISIÇÃO DE VEÍCULOS, MÁQUINAS E EQUIPAMENTOS	45.000,00
1002	REFORMA, CONSTRUÇÃO E CONSERVAÇÃO DO PRÉDIO DA CÂMARA	70.000,00
1003	CONSTRUÇÃO, AMPL. E REFORMA DE CRECHES	35.000,00
1005	AQUISIÇÃO DE PRÉDIOS E TERRENOS	20.000,00
1006	AQUISIÇÃO DE TRANSPORTE ESCOLAR	35.000,00
1007	CONSTRUÇÃO, AMPLIAÇÃO E RECUPERAÇÃO DE UNIDADES ESCOLARES	150.000,00
1010	CONSTRUÇÃO, AMPLIAÇÃO E RECUP. MÓDULOS POLIESP. E CAMPOS DE FUTEBOL	15.000,00
1011	CONSTRUÇÃO, AMPLIAÇÃO, RECUP. E EQUIP. CENTRO CONV. INTERGERACIONAL	3.000,00
1012	APOIO A HABITAÇÃO DE PESSOAS VULNERÁVEIS	10.000,00
1013	CONSTRUÇÃO, AMPLIAÇÃO E RECUPERAÇÃO DE CEMITÉRIOS	50.000,00
1014	MANUTENÇÃO DOS SERVIÇOS DE LIMPEZA PÚBLICA	1.025.000,00
1015	CONSTRUÇÃO, AMPL. E RECUP. DO SISTEMA DE ILUMINAÇÃO PÚBLICA	16.000,00
1016	CONSTR. AMPLIAÇÃO E RECUPERAÇÃO DE PRAÇAS E JARDINS	30.000,00
1017	CONSTRUÇÃO DO PÓRTICO DO MUNICÍPIO	5.000,00
1018	AQUISIÇÃO DE PRÉDIOS E TERRENOS, DESAPROPRIAÇÕES E INDENIZAÇÕES	14.000,00
1019	CONSTR. AMPL. E RECUP. DE CALÇ. MEIO-FIO E PAVIMENTAÇÃO ASFALTICA	115.000,00
1020	CONTRUÇÃO DE CASAS POPULARES	30.000,00
1021	CONSTR., AMPLIAÇÃO E RECUP. DE ADULTORAS	52.000,00
1022	CONSTR. AMPL. E MANUT. DO SANEAMENTO GALERIAS E LAGOAS DE ESTABILIZAÇÃO	35.000,00
1023	CONTRUÇÃO, AMPL. E RECUP. DE MELHORIAS SANTARIAS	10.000,00
1024	CONSTR. AMPLIAÇÃO E RECUP. DE ATERRO SANITÁRIO	100.000,00
1025	ERRADICAÇÃO DE RESÍDUOS SÓLIDOS	14.000,00
1026	ARBORIZAÇÃO DA CIDADE	7.000,00
1027	CONSTR. AMPLIAÇÃO E RECUP. DO MATADOURO PÚBLICO	10.000,00
1028	CONSTRUÇÃO E AMPL. UNID. ABASTECIMENTO	40.000,00
1029	AMPLIAÇÃO E RECUPERAÇÃO DA FEIRA LIVRE	4.000,00
1030	ELETRIFICAÇÃO RURAL	5.000,00
1031	CONSTR. AMPL. E RECUP. TERMINAL RODOVIÁRIO	10.000,00
1032	CONSTRU. AMPL. E RECUP. DE ESTRADAS VICINAIS	100.000,00
1033	CONSTR. RECUP. DE PASSAGENS MOLHADAS	20.000,00
1034	CONSTRUÇÃO, AMPL. E RECUP. DE ABRIGO DE ÔNIBUS	20.000,00
1035	IMPLANT. E MANUT. DE PROJETOS AMBIENTAIS	13.000,00
1036	AQUISIÇÃO DE AMBULÂNCIAS, VEÍCULOS E SIMILARES	25.000,00
1037	CONCESSÃO DE EXAMES E CONSULTAS MÉDICAS, OFTALMOL, ODONTOL, CIRURGIAS	15.000,00
1038	MANUTENÇÃO DO PROGRAMA TFD	125.000,00
1039	CONSTR. AMPL. RECUP. E EQUIPAR. UNIDADES DE SAÚDE	160.000,00
1040	AQUISIÇÃO DE UNID. MÓVEIS MÉDICAS, ODONTO. E EQUIPAMENTOS	22.000,00
1041	REALIZAÇÃO DE CONSÓRCIOS PÚBLICOS	2.000,00
1042	CONSTRUÇÃO DO CENTRO COMUNITARIO	20.000,00
2069	APOIO À PESCA	5.000,00
2092	REALIZAÇÃO DE CONSORCIO PUBLICO NA SAUDE	400.000,00
2093	MANUTENÇÃO DO IGD - SUAS	115.000,00
2094	MANUTENÇÃO DO CONSELHO C.M.D.D.C.A	8.000,00
2301	MANUTENÇÃO CONSELHO ANTI-DROGRAS	3.000,00
9001	MANUTENÇÃO DO CONTROLE INTERNO	88.000,00
9002	AMORTIZAÇÃO DA DÍVIDA PÚBLICA	500.000,00
Total		3.596.000,00



PODER LEGISLATIVO MUNICIPAL
Câmara de Vereadores de Jatobá
Casa Legislativa Irani Felix da Silva
Rua Rio Formoso, 21 - Centro - 56470-000
CNPJ 01.615.668/0001-06 Jatobá - Pernambuco

PARECER Nº 011 DE 2016 - DA COMISSÃO DE FINANÇAS E
ORÇAMENTO, À EMENDA MODIFICATIVA Nº 002/2016 AO PROJETO
DE LEI Nº 011/2016.

A Emenda Modificativa Nº 002/2016, de autoria do Poder Legislativo, que modifica a redação do projeto Atividade, Programa e Elemento de Despesa do Projeto de Lei Nº 011/2016 Ementa: Estima a Receita e fixa a Despesa do município de Jatobá Pernambuco para o Exercício Financeiro de 2017, de autoria do Poder Executivo;

Depois de analisado e discutido, esta Relatoria conclui que não há nada a opor a proposição epigrafada, opinando, portanto, por sua constitucionalidade, legalidade, boa técnica legislativa e aprovação do Texto Definitivo.

Este é o parecer, tendo em vista a presente proposição se encontrar de acordo às normas legais pertinentes.

Sala das Comissões, 21 de outubro de 2016.

PODER LEGISLATIVO MUNICIPAL	
CÂMARA VEREADORES DE JATOBÁ	
ESTADO DE PERNAMBUCO	
Deputado DE <u>Finanças</u>	VOTAÇÃO
NA SESSÃO DE <u>23/10/2016</u>	DE
<u>[Assinatura]</u>	
PRÉSIDENTE	

[Assinatura]
Jailton Pereira da Silva
Relator

Paulo Reginaldo Novaes Daltro
Presidente

[Assinatura]
Nestor Soares de Araújo
Sub-Relator



PODER LEGISLATIVO MUNICIPAL
Câmara de Vereadores de Jatobá
Casa Legislativa Irani Felix da Silva
Rua Rio Formoso, 21 - Centro - 56470-000
CNPJ 01.615.668/0001-06 Jatobá - Pernambuco

PARECER Nº 011 DE 2016 - DA COMISSÃO DE FINANÇAS E
ORÇAMENTO, A EMENDA MODIFICATIVA Nº 002/2016 AO PROJETO
DE LEI Nº 011/2016.

A Emenda Modificativa Nº 002/2016, de autoria do Poder Legislativo, que modifica a redação do projeto Atividade, Programa e Elemento de Despesa do Projeto de Lei Nº 011/2016 **Ementa:** Estima a Receita e fixa a Despesa do município de Jatobá Pernambuco para o Exercício Financeiro de 2017, de autoria do Poder Executivo;

Depois de analisado e discutido, esta Relatoria conclui que não há nada a opor a proposição epigrafada, opinando, portanto, por sua constitucionalidade, legalidade, boa técnica legislativa e aprovação do Texto Definitivo.

Este é o parecer, tendo em vista a presente proposição se encontrar de acordo às normas legais pertinentes.

Sala das Comissões, 21 de outubro de 2016.

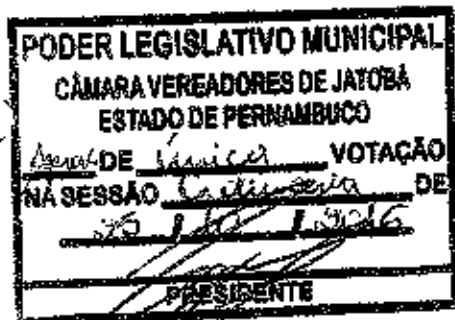

Jailton Pereira da Silva
Relator

Paulo Reginaldo Novaes Daltro
Presidente

Nestor Soares de Araújo
Sub-Relator

ESTADO DE PERNAMBUCO
PREFEITURA MUNICIPAL DE JATOBA

ANEXO 1

ESTIMATIVA DA RECEITA TOTAL POR CATEGORIA ECONÔMICA E SEGUNDO A ORIGEM DOS RECURSOS

Orçamento 2017		RS 1,00
01	RECEITAS DO TESOUREIRO	39.087.000,00
1.0	Receitas Correntes	1.490.518,00
1.2	Receitas de Capital	-3.714.200,00
1.5	Deduções das Receitas	
02	RECEITAS DIRETAMENTE ARRECADADA PELAS AUTARQUIAS E FUNDAÇÕES	0,00
2.1	Receitas Correntes	0,00
2.2	Receitas de Capital	
TOTAL RECEITAS CORRENTES		35.372.800,00
TOTAL RECEITAS DE CAPITAL		1.490.518,00
TOTAL GERAL		36.863.318,00

A

**ESTADO DE PERNAMBUCO
PREFEITURA MUNICIPAL DE JATOBA**

ANEXO 2

**ESTIMATIVA DA RECEITA COM DETALHAMENTO POR CATEGORIA ECONÔMICA E
ORIGEM DOS RECURSOS**

Orçamento 2017			R\$ 1,00	
ESPECIFICAÇÃO	RECURSOS DO TESOURO	%	TOTAL	%
RECEITAS CORRENTES	35.372.800,00	95,96%	35.372.800,00	95,96%
Receita Tributária	1.831.200,00	4,97%	1.831.200,00	4,97%
Receita de Contribuições	80.000,00	0,22%	80.000,00	0,22%
Receita Patrimonial	196.500,00	0,53%	196.500,00	0,53%
Receita Industrial	0,00	0,00%	0,00	
Receita de Serviços	721.000,00	1,96%	721.000,00	1,96%
Transferências Correntes	36.048.300,00	97,79%	36.048.300,00	97,79%
Dedução da Receita	-3.714.200,00	0,00%	-3.714.200,00	
Outras Receitas Correntes	210.000,00	0,57%	210.000,00	0,57%
RECEITAS DE CAPITAL	1.490.518,00	4,04%	1.490.518,00	4,04%
Operações de Crédito	10.000,00	0,03%	10.000,00	0,03%
Alienação de Bens	45.000,00	0,12%	45.000,00	0,12%
Amortização de Empréstimos	0,00	0,00%	0,00	
Transferências de Capital	1.385.518,00	3,76%	1.385.518,00	3,76%
Outras Receitas de Capital	50.000,00	0,14%	50.000,00	0,14%
TOTAL	36.863.318,00	100%	36.863.318,00	100%

A

ESTADO DE PERNAMBUCO
PREFEITURA MUNICIPAL DE JATOBÁ

ANEXO 3

DESPESA POR FUNÇÃO E ORIGENS DE RECURSOS

Orcamento 2017 R\$ 1,00

ESPECIFICAÇÃO	RECURSOS DO TESOUREIRO	%	TOTAL	%
01- Legislativa	1.944.000,00	5,27%	1.944.000,00	5,27%
02- Judiciária		0,00%	0,00	0,00%
04 - Administração	7.347.000,00	19,93%	7.347.000,00	19,93%
08- Assistência Social	1.562.500,00	4,24%	1.562.500,00	4,24%
09 - Previdência Social		0,00%	0,00	0,00%
10 - Saúde	13.743.000,00	37,28%	13.743.000,00	37,28%
11 - Trabalho		0,00%	0,00	0,00%
12 - Educação	9.028.000,00	24,49%	9.028.000,00	24,49%
13 - Cultura	418.300,00	1,13%	418.300,00	1,13%
15 - Urbanismo	1.169.000,00	3,17%	1.169.000,00	3,17%
16 - Habitação	159.000,00	0,43%	159.000,00	0,43%
17 - Saneamento	319.000,00	0,87%	319.000,00	0,87%
18 - Gestão Ambiental	46.000,00	0,12%	46.000,00	0,12%
20 - Agricultura	89.000,00	0,24%	89.000,00	0,24%
23 - Comércio e Serviços	4.000,00	0,01%	4.000,00	0,01%
24 - Comunicação		0,00%	0,00	0,00%
25 - Energia	5.000,00	0,01%	5.000,00	0,01%
26 - Transporte	150.000,00	0,41%	150.000,00	0,41%
27 - Desporto e Lazer	61.000,00	0,17%	61.000,00	0,17%
28 - Encargos Especiais	500.000,00	1,36%	500.000,00	1,36%
SUB-TOTAL	36.544.900,00	99,14%	36.544.900,00	99,14%
99 - RESERVA DE CONTINGENCIA	318.518,00	0,86%	318.518,00	0,86%
TOTAL	36.863.418,00	100,00%	36.863.418,00	100%



ESTADO DE PERNAMBUCO
PREFEITURA MUNICIPAL DE JATIBA

ANEXO 4

DESPESA POR PODERES/ÓRGÃOS E ORIGENS DE RECURSOS

R\$ 1,00

ESPECIFICAÇÃO	RECURSOS DO TESOURO	%	TOTAL	%
Orçamento 2017				
PODER LEGISLATIVO				
Câmara Municipal	1.944.000,00	5,27%	1.944.000	5,27%
SUB-TOTAL	1.944.000,00	5,27%	1.944.000	5,27%
PODER EXECUTIVO				
Gabinete do Prefeito	1.022.000,00	2,77%	1.022.000	2,77%
Secretaria de Administração	2.295.000,00	6,23%	2.295.000	6,23%
Secretaria de Finanças	1.359.518,00	3,69%	1.359.518	3,69%
Secretaria de Educação, Cultura, Turismo e Esporte	9.507.300,00	25,79%	9.507.300	25,79%
Secretaria de Assistência Social	1.542.500,00	4,18%	1.542.500	4,18%
Secretaria de Infra Estrutura Agrícola	5.076.000,00	13,77%	5.076.000	13,77%
Fundo Municipal de Saúde	9.461.000,00	25,67%	9.461.000	25,67%
Secretaria de Saúde	1.135.000,00	3,08%	1.135.000	3,08%
CONSIM - Consórcio de Municípios do S. Itaparica e Moxotó	3.521.000,00	9,55%	3.521.000	9,55%
SUB-TOTAL	34.919.318,00	94,73%	34.919.318	94,73%
TOTAL GERAL	36.863.318,00	100%	36.863.318	100%

PREFEITURA MUNICIPAL DE JATOBA-PE

TABELAS EXPLICATIVAS

EXERCÍCIO 2017





PREFEITURA MUNICIPAL DE JATOBÁ
 RUA BOM JARDIM, 1 - CNPJ 06.614.878/00001-80

Orçamento Programa - Exercício de 2017

TABELA EXPLICATIVA - EVOLUÇÃO DA RECEITA

(Inc. III, Art. 22º)

Lei, Data:

Codigo	Discriminação	Receita Arrecadada				Receita Prevista	
		2013	2014	2015	2016	2017	
1000.00.00	RECEITAS CORRENTES		1.522.209,21	1.362.200,00	1.326.200,00	1.831.200,00	
1100.00.00	RECEITA TRIBUTÁRIA			30.000,00	30.000,00	80.000,00	
1200.00.00	RECEITAS DE CONTRIBUIÇÕES		13.181,04	181.000,00	216.000,00	196.500,00	
1300.00.00	RECEITA PATRIMONIAL		283.648,41	42.000,00	46.000,00	721.000,00	
1600.00.00	RECEITA DE SERVIÇOS		25.929,39	35.002.000,00	37.513.000,00	36.048.300,00	
1700.00.00	TRANSFERÊNCIAS CORRENTES		27.419.737,70	62.000,00	155.000,00	210.000,00	
1900.00.00	OUTRAS RECEITAS CORRENTES		614.158,83				
	Sub Total		29.973.857,58	33.579.200,00	33.998.200,00	988.800,00	
2000.00.00	RECEITAS DE CAPITAL						
2100.00.00	OPERAÇÕES DE CRÉDITO			10.000,00	10.000,00	10.000,00	
2200.00.00	ALIENAÇÃO DE BENS			36.000,00	35.000,00	45.000,00	
2400.00.00	TRANSFERÊNCIAS DE CAPITAL		881.803,99	2.400.000,00	1.360.000,00	1.386.518,00	
2500.00.00	OUTRAS RECEITAS DE CAPITAL			1.000,00	50.000,00	50.000,00	
	Sub Total		881.803,99	2.416.000,00	1.445.000,00	1.491.518,00	
17000.00.00	RECEITAS CORRENTES						
	Sub Total		0,00	0,00	0,00	0,00	
19000.00.00	RECEITAS DE CAPITAL						
	Sub Total		0,00	0,00	0,00	0,00	
39000.00.00	DEDUIÇÕES DE RECEITAS						
9500.00.00	DEDUÇÕES DO FUNDEB		-3.078.464,68	-3.313.200,00	-3.313.200,00	37.142.000,00	
	Sub Total		-3.078.464,68	-3.313.200,00	-3.313.200,00	37.142.000,00	
			0,00	27.662.198,89	35.812.000,00	77.719.518,00	

(Handwritten mark)



PREFEITURA MUNICIPAL DE JATOBÁ
RUA BOM JARDIM, 1 - CNPJ: 01614870/0001-80

Orçamento Programa - Exercício de 2017

TABELA EXPLICATIVA - EVOLUÇÃO DA RECEITA

(Inc. III, Art. 22º)

Lei: Data:

Codigo	Discriminação	Receita Arrecadada			Receita Prevista	
		2013	2014	2015	2016	2017
TOTAL						

A



PREFEITURA MUNICIPAL DE JATOBÁ
RUA BOM JARDIM, 1 - CNPJ:01614878/0001-80

Orçamento Programa - Exercício de 2017

TABELA EXPLICATIVA - EVOLUÇÃO DA DESPESA
(Inc. III, Art. 22)

Page 1
Lei: Data:

Codigo	Discriminação	DESPESA		
		Realizada 2015	Fixada 2016	Prevista 2017
DESPESAS CORRENTES				
3.1	PESSOAL E ENCARGOS SOCIAIS	17.825.500,00	18.413.500,00	18.507.900,00
3.2	JUROS E ENCARGOS DA DÍVIDA	21.500,00	21.500,00	21.500,00
3.3	OUTRAS DESPESAS CORRENTES	12.888.000,00	15.097.000,00	15.936.400,00
Subtotal		31.735.000,00	33.532.000,00	34.465.800,00
DESPESAS DE CAPITAL				
4.4	INVESTIMENTOS	4.390.000,00	3.202.000,00	1.552.000,00
4.5	INVERSÕES FINANCEIRAS	40.000,00	40.000,00	30.000,00
4.5	INVERSÕES FINANCEIRAS	40.000,00	40.000,00	30.000,00
4.6	AMORTIZAÇÃO DA DÍVIDA	347.000,00	287.000,00	487.000,00
Subtotal		5.117.000,00	3.969.000,00	2.099.000,00
RESERVA DE CONTINGÊNCIA				
9.9	RESERVA DE CONTINGÊNCIA	300.000,00	357.000,00	318.518,00
Subtotal		300.000,00	357.000,00	318.518,00
TOTAL		40.202.000,00	37.858.000,00	36.873.318,00



PREFEITURA MUNICIPAL DE JATOBA

RUA BOM JARDIM, 1 - CNPJ:01614878/0001-80

Orçamento Programa - Exercício de 2017

Page 1

Lei: Data:

TABELA EXPLICATIVA - DEMONSTRAÇÃO DA DESPESA POR PROGRAMA

Código	Descrição	Valor
		1.944.000,00
0001	Processo Legislativo	847.000,00
0003	Gestão de Políticas do Gab do Praieiro	275.000,00
0004	Assistência Jurídica	2.265.000,00
0006	Gestão de Política da Sec. de Administração	531.000,00
0009	Gestão de Políticas da Sec. de Finanças	10.000,00
0010	Assistência Financeira	918.518,00
0011	Encargos e Juros do Município	786.000,00
0012	Gestão da Educação	284.000,00
0013	Conservação de Bens Imóveis	6.943.000,00
0016	Atividades a Cargo do Fúndeb	502.000,00
0017	Transporte Escolar	7.000,00
0018	Educação Indígena	180.000,00
0019	Programa Merenda Escolar	4.000,00
0020	Apoio ao Ensino Superior	401.300,00
0021	Apoio a cultura e Festividades Tradicionais e Culturais	10.000,00
0022	Apoio ao Turismo	61.000,00
0023	Apoio ao Desporto	205.000,00
0028	Melhoria da Infra Estrutura do Ens. Básico	1.914.000,00
0029	Gestão da Política da Sec. de Saúde	25.000,00
0030	Manutenção Serviços de Transportes	22.000,00
0033	Gabinete Odontológico	1.408.000,00
0035	Apoio ao Programa Médico da Família	130.000,00
0036	Medicamentos para Distribuição Gratuita	822.000,00
0039	Apoio ao Programa Agente Comunitário de Saúde	14.000,00
0040	Atividades do Conselho Municipal de Saúde	227.000,00
0041	Apoio as Ações de Vigilância Sanitária	155.000,00
0043	Saúde Bucal	35.000,00
0050	Casas Populares e Centro Social	32.500,00
0056	Treinamento e Capacitação	3.150.000,00
0058	Gestão Política da Sec. de Infra/Agricultura	5.000,00
0060	Eletrificação	4.000,00
0061	Indústria, Comércio e Serviços	174.000,00
0062	Abastecimento de Água	110.000,00
0064	Terminal Rodoviário	20.000,00
0066	Passagem Molhada	40.000,00
0067	Sistema de Distribuição de Prod. Agrícola	1.041.000,00
0070	Serviços de Utilidade Pública	30.000,00
0071	Parques, Praças e Jardins	5.000,00
0072	Desenvolvimento Animal	22.000,00
0073	Abastecimento Urbano e Rural	10.000,00
0074	Logradouros e Matadouros Públicos	45.000,00
0075	Esgotos Sanitários	100.000,00
0078	Aterro Sanitário	13.000,00
0081	Projetos Ambientais	14.000,00
0082	Resíduos Sólidos	20.000,00
0083	Abrigo de Ônibus	198.000,00
0089	Programa de Vigilância Epidemiológica	6.000,00
0090	Fovos Indígenas	15.000,00
0102	Convênios com Clínicas e Laboratórios	125.000,00
0107	Tratamento Fora do Município	3.521.000,00
0108	MANUTENÇÃO DE CONSORCIOS	1.538.000,00
0113	Desenvolvimento Social	24.000,00
0114	Fundo Municipal do Meio Ambiente	5.375.000,00
0582	Atenção Básica	



PREFEITURA MUNICIPAL DE JATOBA
RUA BOM JARDIM, 1 - CNPJ:01614878/0001-80

Orçamento Programa - Exercício de 2017

Page 2
Lei: , Data:

TABELA EXPLICATIVA - DEMONSTRAÇÃO DA DESPESA POR PROGRAMA

Codigo	Descrição	Valor
		36.863.418,00





TABELA EXPLICATIVA - RELAÇÃO DE PROJETOS

Código	Descrição	Valor
1001	AQUISIÇÃO DE VEÍCULOS, MÁQUINAS E EQUIPAMENTOS	45.000,00
1002	REFORMA, CONSTRUÇÃO E CONSERVAÇÃO DO PRÉDIO DA CÂMARA	70.000,00
1003	CONSTRUÇÃO, AMPL. E REFORMA DE CRECHES	35.000,00
1005	AQUISIÇÃO DE PRÉDIOS E TERRENOS	20.000,00
1006	AQUISIÇÃO DE TRANSPORTE ESCOLAR	35.000,00
1007	CONSTRUÇÃO, AMPLIAÇÃO E RECUPERAÇÃO DE UNIDADES ESCOLARES	150.000,00
1010	CONSTRUÇÃO, AMPLIAÇÃO E RECUP. MODULOS POLIESP. E CAMPOS DE FUTEBOL	15.000,00
1011	CONSTRUÇÃO, AMPLIAÇÃO, RECUP. E EQUIP. CENTRO CONV. INTERGERACIONAL	3.000,00
1012	APOIO A HABITAÇÃO DE PESSOAS VULNERÁVEIS	10.000,00
1013	CONSTRUÇÃO, AMPLIAÇÃO E RECUPERAÇÃO DE CEMITÉRIOS	50.000,00
1014	MANUTENÇÃO DOS SERVIÇOS DE LIMPEZA PÚBLICA	1.025.000,00
1015	CONSTRUÇÃO, AMPL. E RECUP. DO SISTEMA DE ILUMINAÇÃO PÚBLICA	16.000,00
1016	CONSTR. AMPLIAÇÃO E RECUPERAÇÃO DE PRAÇAS E JARDINS	30.000,00
1017	CONSTRUÇÃO DO PÓRTICO DO MUNICÍPIO	5.000,00
1018	AQUISIÇÃO DE PRÉDIOS E TERRENOS, DESAPROPRIAÇÕES E INDENIZAÇÕES	14.000,00
1019	CONSTR. AMPL. E RECUP. DE CALÇ. MEIO-FIO E PAVIMENTAÇÃO ASFÁLTICA	115.000,00
1020	CONSTRUÇÃO DE CASAS POPULARES	30.000,00
1021	CONSTR., AMPLIAÇÃO E RECUP. DE ADULTORAS	52.000,00
1022	CONST. AMPL. E MANUT. DO SANEAMENTO GALERIAS E LAGOAS DE ESTABILIZAÇÃO	35.000,00
1023	CONSTRUÇÃO, AMPL. E RECUP. DE MELHORIAS SANITÁRIAS	10.000,00
1024	CONSTR. AMPLIAÇÃO E RECUP. DE ATERRO SANITÁRIO	100.000,00
1025	ERRADICAÇÃO DE RESÍDUOS SÓLIDOS	14.000,00
1026	ARBORIZAÇÃO DA CIDADE	7.000,00
1027	CONSTR. AMPLIAÇÃO E RECUP. DO MATADOURO PÚBLICO	10.000,00
1028	CONSTRUÇÃO E AMPL. UNID. ABASTECIMENTO	40.000,00
1029	AMPLIAÇÃO E RECUPERAÇÃO DA FEIRA LIVRE	4.000,00
1030	ELETRIFICAÇÃO RURAL	5.000,00
1031	CONSTR. AMPL. E RECUP. TERMINAL RODOVIÁRIO	10.000,00
1032	CONSTR. AMPL. E RECUP. DE ESTRADAS VICINAIS	100.000,00
1033	CONSTR. RECUP. DE PASSAGENS MOLHADAS	20.000,00
1034	CONSTRUÇÃO, AMPL. E RECUP. DE ABRIGO DE ÔNIBUS	20.000,00
1035	IMPLANT. E MANUT. DE PROJETOS AMBIENTAIS	13.000,00
1036	AQUISIÇÃO DE AMBULÂNCIAS, VEÍCULOS E SIMILARES	25.000,00
1037	CONCESSÃO DE EXAMES E CONSULTAS MÉDICAS, OFTALMOL, ODONTOL, CIRURGIAS	15.000,00
1038	MANUTENÇÃO DO PROGRAMA TFD	125.000,00
1039	CONST. AMPL. RECUP. E EQUIPAR. UNIDADES DE SAÚDE	160.000,00
1040	AQUISIÇÃO DE UNID. MÓVEIS MÉDICAS, ODONTO. E EQUIPAMENTOS	22.000,00
1041	REALIZAÇÃO DE CONSÓRCIOS PÚBLICOS	2.000,00
1042	CONSTRUÇÃO DO CENTRO COMUNITÁRIO	20.000,00
2069	APOIO À PESCA	5.000,00
2092	REALIZAÇÃO DE CONSÓRCIO PÚBLICO NA SAÚDE	400.000,00
2093	MANUTENÇÃO DO IGD - SUAS	115.000,00
2094	MANUTENÇÃO DO CONSELHO C.M.D.D.C.A	8.000,00
2301	MANUTENÇÃO CONSELHO ANTI-DROGRAS	3.000,00
9001	MANUTENÇÃO DO CONTROLE INTERNO	98.000,00
9002	AMORTIZAÇÃO DA DÍVIDA PÚBLICA	500.000,00
Total		5.596.000,00

**PREFEITURA MUNICIPAL DE JATOBA**

RUA BOM JARDIM, 1 - CNPJ:0161487B/0001-90

Orçamento Programa - Exercício de 2017

Page 1

Lei: Data:

TABELA EXPLICATIVA - RELAÇÃO DE ATIVIDADES

Item	Descrição	Valor
0004	ASSESSORIA JURIDICA	100.000,00
2001	MANUTENÇÃO DAS ATIVIDADES DA CAMARA	472.000,00
2002	DESPESAS COM SUBSÍDIOS DE VEREADORES	729.000,00
2003	DESPESAS DE EXERCÍCIOS ANTERIORES	7.000,00
2004	DESPESAS COM INDENIZAÇÕES E RESTITUIÇÕES	42.000,00
2005	ENCARGOS COM PARCELAMENTOS PREVIDÊNCIA SOCIAL	8.500,00
2006	ENCARGOS COM PREVIDÊNCIA DA CAMARA	270.500,00
2007	ASSESSORIA JURÍDICA E DE IMPRESSA	175.000,00
2008	MANUTENÇÃO ADMINISTRATIVA DO GABINETE DO PREFEITO	759.000,00
2010	MANUTENÇÃO DA SECRETARIA DE ADMINISTRAÇÃO	2.196.000,00
2011	CONSÓRCIOS PÚBLICOS	110.000,00
2014	MANUTENÇÃO DA SECRETARIA DE FINANÇAS	531.000,00
2015	FUNDO DE AVAL DO MUNICÍPIO	10.000,00
2016	MANUTENÇÃO DA SECRETARIA DE EDUCAÇÃO	752.000,00
2017	AQUISIÇÃO DE MERENDA ESCOLAR	180.000,00
2018	CAPACITAÇÃO DOS PROFISSIONAIS DA REDE MUNICIPAL DE EDUCAÇÃO	3.000,00
2019	MANUTENÇÃO DO PROGRAMA A CAMINHO DA ESCOLA	37.000,00
2020	APOIO A EDUCAÇÃO INDÍGENA	7.000,00
2021	APOIO AO PROGRAMA TRANSPORTE ESCOLAR-PNATE	830.000,00
2022	APOIO AO PROGRAMA DINHEIRO DIRETO NA ESCOLA-PDDE	3.000,00
2023	CAPACITAÇÃO DOS FUNCIONARIOS MUNICIPAIS	5.000,00
2024	APOIO AO CONSELHOS VINCULADOS A EDUCAÇÃO	4.000,00
2025	APOIO AO ESTUDANDE UNIVERSITÁRIO	4.000,00
2027	MANUTENÇÃO DAS ATIVIDADES DO ENSINO INFANTIL FUNDES 80%	995.000,00
2028	PROMOÇÃO, PATROCÍNIO DE FESTIVIDADES, TRADICIONAIS, CIVICAS, FOLCLÓRICAS, ETC	360.000,00
2029	MANUTENÇÃO DAS ATIVIDADES DE CULTURA	41.300,00
2030	MANUTENÇÃO DAS ATIVIDADES DA BIBLIOTECA MUNICIPAL	7.000,00
2031	MANUTENÇÃO DAS ATIVIDADES DO TURISMO	10.000,00
2032	MANUTENÇÃO DAS ATIVIDADES DO ESPORTE	46.000,00
2033	MANUTENÇÃO DO ENSINO FUNDAMENTAL 80%	3.520.000,00
2034	MANUTENÇÃO DAS ATIVIDADES DO ENSINO FUNDAMENTAL 40%	1.465.000,00
2035	MANUTENÇÃO DAS ATIVIDADES DO ENSINO INFANTIL 40%	590.000,00
2036	MANUTENÇÃO DAS ATIVIDADES DO ENSINO JOVENS/ADULTOS 60%	160.000,00
2037	MANUTENÇÃO DAS ATIVIDADES DO ENSINO JOVENS E ADULTOS 40%	205.000,00
2039	MANUTENÇÃO DAS ATIVIDADES DO ESPECIAL 40%	8.000,00
2040	MANUTENÇÃO DAS ATIVIDADES DA SECRETARIA DE SAÚDE	1.124.000,00
2041	APOIO A CASA DE ACOLHIMENTO DA CRIANÇA E DO ADOLESCENTE	5.000,00
2042	MANUTENÇÃO DAS ATIVIDADES DA SECRETARIA DE ASSISTENCIA SOCIAL	268.000,00
2043	MANUTENÇÃO DO CONSELHO MUNICIPAL DO IDOSO	5.000,00
2044	MANUTENÇÃO DO CONSELHO MUNICIPAL DA MULHER	5.000,00
2046	APOIO AS ENTIDADES SOCIO-ASSISTENCIAIS	4.000,00
2048	ATIVIDADES A CARGO DO CONSELHO TUTELAR	20.500,00
2049	MANUT.FUNCO MUNICIPAL DOS DIREITOS DA CRIANÇA/ADOLESCENTE	20.300,00
2050	MANUT. SERVIÇO DE CONVIVENCIA E FORTALECIMENTO-SCFV	201.000,00
2051	CONSELHO MUNICIPAL DE ASSISTENCIA SOCIAL	11.000,00
2052	MANUTENÇÃO DO IGD/PBF-M	114.000,00
2053	MANUT.ATIV.DO FUNDO DE ASSISTENCIA SOCIAL	482.500,00
2054	MANUTENÇÃO DO PROGRAMA LEITE E NUTRIÇÃO	5.000,00
2056	MANUTENÇÃO DO PROGRAMA CRÁS/PAIF	164.000,00
2057	CONCESSÃO DE AUXÍLIO A FAMÍLIAS EM VULNERABILIDADE SOCIAL	8.000,00
2058	ACESSUAS DO TRABALHO	4.000,00
2059	FORNECIMENTO DE GENEROS ALIMENTÍCIOS A PESSOAS VULNERÁVEIS	50.000,00
2060	APOIO AO POVO INDÍGENA	14.000,00
2061	MANUTENÇÃO DE BENEFÍCIOS EVENTUAIS	6.300,00
2062	MANUTENÇÃO DO PROGRAMA BPC NA ESCOLA	6.000,00
2063	MANUTENÇÃO DA VIGILANCIA SOCIO ASSISTENCIAL	11.000,00
2064	MANUTENÇÃO DAS ATIVIDADES DA INFRA-ESTRUTURA	3.005.000,00
2065	CONSTR.AMPL.E RECU.P. DO SISTEMA DE ABASTECIMENTO DE ÁGUA	30.500,00



TABELA EXPLICATIVA - RELAÇÃO DE ATIVIDADES

Código	Descrição	Valor
2066	ABASTECIMENTO D'AGUA ATRAVES DE CARROS PIPA OU SIMILAR	122.000,00
2067	CONSTR.RECUP.INSTAL.DE POÇOS.CHAFARIZ,CISTERNAS, AÇUDES E BARRAGENS	8.000,00
2068	MANUTENÇÃO DAS ATIVIDADES DA AGRICULTURA	13.000,00
2070	APOIO A CASA DE FARINHA	9.000,00
2071	MANUTENÇÃO DO FUNDO MUNICIPAL DO MEIO AMBIENTE	24.000,00
2072	MANUTENÇÃO DA ACADEMIA DA CIDADE	11.000,00
2073	APOIO CONSELHO MUNICIPAL DE SAÚDE	14.000,00
2074	MANUTENÇÃO DO FUNDO MUNICIPAL DE SAUDE	355.000,00
2075	MANUT. DO LABORATORIO REG.DE PROTESE DENTARIA	20.000,00
2076	MANUTENÇÃO PROGRAMA SAÚDE NA ESCOLA	4.000,00
2077	MANUT. DO PROGRAMA DE SAÚDE DA FAMÍLIA - PSF	1.408.000,00
2078	MANUT.PROGRAMA FARMÁCIA BÁSICA	130.000,00
2079	MANUT.DO PROGRAMA AGENTE COMUNIT.DE SAÚDE - PACS	822.000,00
2080	MANUT.DO PROGRAMA SAÚDE BUCAL	155.000,00
2081	APOIO AO POVO INDÍGENA	5.000,00
2082	MANUT.DAS ATIVIDADES D ATENÇÃO BÁSICA-PAB FIXO	560.000,00
2083	MANUT.PROG.DE MOLHORIAS DO ACESSO E QUALIDADE-PMAQ(PAB-SM)	45.000,00
2084	NÚCLEO APOIO A SAÚDE DA FAMÍLIA-NASF	66.000,00
2085	MANUT.SERVS. ASSIST.MÓVEL DE URGENCIA - SAMU 192	38.000,00
2087	PISO FIXO DE VIGILANCIA E PROMOÇÕES DA SAÚDE-PFVPS	42.000,00
2088	GESTÃO DO M.A.C.AMBUL. E HOSPITALAR	4.625.000,00
2089	MANUT. DO PROGRAMA DE VIGILANCIA SANITÁRIA	227.000,00
2090	AÇÕES DE VIGILÂNCIA AMBIENTAL	9.000,00
2091	MANUT.DO PROG. VIGILANCIA EPIDEMIOLOGICA/SANITÁRIA	189.000,00
2096	AQUISIÇÃO DE FARDAMENTOS PARA DOAÇÃO	20.000,00
2097	DESPESAS COM MANUTENÇÃO DAS ATIVIDADES ADMIN. DO COSIM	42.000,00
2098	MANUTENÇÃO DO PROGRAMA DE ILUMIN. PÚBLICA DOS CONSORCIADOS	338.000,00
2099	MANUTENÇÃO DOS SERV. DA SAÚDE DOS CONSORCIADOS	3.147.000,00
2200	DESPESAS COM REMUNERAÇÃO PESSOAL EFETIVO	120.000,00
2300	DESPESA COM REMUNERAÇÃO PESSOAL COMISSIONADO	180.000,00
9005	APOIO AO PEQUENO AGRICULTOR	5.000,00
Total		32.948.800,00



PREFEITURA MUNICIPAL DE JATOBÁ
RUA BOM JARDIM, 1 - CNPJ:01614878/0001-80

Orçamento Programa - Exercício de 2017

Page 1

Lei: Data:

TABELA EXPLICATIVA - RELAÇÃO DE OPERAÇÕES ESPECIAIS

Código	Descrição	Valor
9003	RESERVA DE CONTINGENCIA	318.518,00

PREFEITURA MUNICIPAL DE JATOBA-PE

ANEXOS DA LEI 4320

EXERCÍCIO 2017

PREFEITURA MUNICIPAL JATOBÁ

RUA BOM JARDIM, 1 - CNPJ: 01614878/0001-80
 Exercício de 2017

Anexo 01

DEMONSTRATIVO DA RECEITA E DESPESA SEGUNDO AS CATEGORIAS ECONOMICAS

Page 1

Lei: Data:



RECEITAS CORRENTES	1.631.200,00
RECEITA TRIBUTÁRIA	80.000,00
RECEITAS DE CONTRIBUIÇÕES	196.500,00
RECEITA PATRIMONIAL	721.000,00
RECEITA DE SERVIÇOS	36.048.300,00
TRANSFERÊNCIAS CORRENTES	210.000,00
OUTRAS RECEITAS CORRENTES	-3.714.200,00
DEDUÇÕES DO FUNDEB	
SUB TOTAL	35.372.800,00

TOTAL	35.372.800,00
SUPERAVIT DO ORÇAMENTO CORRENTE	907.000,00
RECEITAS DE CAPITAL	10.000,00
OPERAÇÕES DE CRÉDITO	45.000,00
ALIENAÇÃO DE BENS	1.385.518,00
TRANSFERÊNCIAS DE CAPITAL	50.000,00
OUTRAS RECEITAS DE CAPITAL	
SUB TOTAL	1.490.518,00
TOTAL	2.397.518,00

RESUMO	
RECEITAS CORRENTES	39.067.000,00
RECEITAS DE CAPITAL	1.490.518,00
RECEITAS CORRENTES	
RECEITAS DE CAPITAL	
DEDUÇÃO DE RECEITAS	-3.714.200,00
TOTAL DE RECEITAS	36.863.318,00
TOTAL	36.863.318,00

DESPESAS CORRENTES	18.507.900,00
PESSOAL E ENCARGOS SOCIAIS	21.500,00
JUROS E ENCARGOS DA DÍVIDA	15.936.400,00
OUTRAS DESPESAS CORRENTES	
SUB TOTAL	34.465.800,00
SUPERAVIT DO ORÇAMENTO CORRENTE	907.000,00
TOTAL	35.372.800,00

DESPESAS DE CAPITAL	1.562.000,00
INVESTIMENTOS	30.000,00
INVERSÕES FINANCEIRAS	487.000,00
AMORTIZAÇÃO DA DÍVIDA	
SUB TOTAL	2.079.000,00
RESERVA DE CONTINGENCIA	618.518,00
TOTAL	2.697.518,00

RESUMO	
DESPESAS CORRENTES	34.465.800,00
DESPESAS DE CAPITAL	2.079.000,00
RESERVA DE CONTINGENCIA	318.518,00
TOTAL DE DESPESA	36.863.318,00
TOTAL	36.863.318,00

PREFEITURA MUNICIPAL JATOBÁ

RUA BOM JARDIM, 1 - CNPJ:01614878/0001-80
Orçamento Programa - Exercício de 2017

DEMONSTRATIVO DA RECEITA E DESPESA SEGUNDO AS CATEGORIAS ECONOMICAS
(Inc. II, §1º, Art. 2º)

Anexo 01

Page 2

Lei, Data:



[Handwritten signature]



PREFEITURA MUNICIPAL DE JATOBA
 RUA BOM JARDIM, 1 - CNPJ:01614878/0001-80

Anexo 02
 Page 1

Orçamento Programa - Exercício de 2017

Lei, Data:

RECEITAS SEGUNDO AS CATEGORIAS ECONOMICAS

Código	Especificação	F.R.	Desdobramento	SubCategoria Fonte	Categoria Econômica
000000000000	RECEITAS CORRENTES	0.000.000			39.087.000,00
100000000000	RECEITA TRIBUTÁRIA	0.000.000			206.000,00
110000000000	IMPOSTOS	0.000.000			206.000,00
1112.00.00.00	IMPOSTOS SOBRE O PATRIMÔNIO E A RENDA	0.000.000	375.200,00		
1112.01.00.00	IMPOSTO SOBRE A PROPRIEDADE TERRITORIAL RURAL	0.000.000	2.200,00		
1112.01.01.00	IMPOSTO SOBRE A PROPRIEDADE TERRITORIAL RURAL	0.01.00	2.200,00		
1112.02.00.00	IMPOSTO SOBRE A PROPRIEDADE PREDIAL E TERRITORIAL URBANA	0.000.000	20.000,00		
1112.02.01.00	IPTU Predial	0.01.00	10.000,00		
1112.02.02.00	IPTU Territorial	0.01.00	10.000,00		
1112.04.00.00	IMPOSTO SOBRE A RENDA E PROVENTOS DE QUALQUER NATUREZA	0.000.000	323.000,00		
1112.04.31.00	IMPOSTO DE RENDA RETIDO NAS FONTES SOBRE OS RENDIMENTOS DO T	0.01.00	23.000,00		
1112.04.34.00	IMPOSTO DE RENDA RETIDO NAS FONTES SOBRE OUTROS RENDIMENTOS	0.01.00	300.000,00		
1112.08.00.00	IMPOSTO SOBRE TRANSMISSÃO "INTER VIVOS" DE BENS IMOVEIS E DE	0.000.000	30.000,00		
1112.08.01.00	IMPOSTO SOBRE TRANSMISSÃO "INTER VIVOS" DE BENS IMOVEIS E DE	0.01.00	30.000,00		
1113.00.00.00	IMPOSTOS SOBRE A PRODUÇÃO E A CIRCULAÇÃO	0.000.000	1.250.000,00		
1113.05.00.00	IMPOSTO SOBRE SERVIÇOS DE QUALQUER NATUREZA	0.000.000	1.250.000,00		
1113.05.01.00	ISS - PF	0.01.00	150.000,00		
1113.05.02.00	ISS - PJ	0.01.00	1.100.000,00		
1120.00.00.00	TAXAS	0.000.000		206.000,00	
1121.00.00.00	TAXAS PELO EXERCÍCIO DO PODER DE POLÍCIA	0.000.000	33.000,00		
1121.25.00.00	TAXA DE LICENÇA PARA FUNCIONAMENTO DE ESTABELECIMENTOS COMER	0.000.000	30.000,00		
1121.25.01.00	TAXA DE LICENÇA PARA FUNCIONAMENTO DE ESTABELECIMENTOS COMER	0.01.00	30.000,00		
1121.29.00.00	TAXA DE LICENÇA PARA EXECUÇÃO DE OBRAS	0.000.000	1.000,00		
1121.29.01.00	TAXA DE LICENÇA PARA EXECUÇÃO DE OBRAS	0.01.00	1.000,00		
1121.36.00.00	TAXA DE APREENSÃO, DEPOSITO OU LIBERAÇÃO DE ANIMAIS	0.000.000	1.000,00		
1121.36.01.00	TAXA DE APREENSÃO, DEPOSITO OU LIBERAÇÃO DE ANIMAIS	0.01.00	1.000,00		
1121.99.00.00	OUTRAS TAXAS PELO EXERCÍCIO DO PODER DE POLÍCIA	0.000.000	1.000,00		
1121.99.01.00	OUTRAS TAXAS PELO EXERCÍCIO DO PODER DE POLÍCIA	0.01.00	1.000,00		
1122.00.00.00	TAXAS PELA PRESTAÇÃO DE SERVIÇOS	0.000.000	173.000,00		
1122.21.00.00	TAXAS DE SERVIÇOS CADASTRAIS	0.000.000	1.000,00		
1122.21.01.00	TAXAS DE SERVIÇOS CADASTRAIS	0.01.00	1.000,00		
1122.28.00.00	TAXA DE CEMITÉRIOS	0.000.000	1.000,00		
1122.28.01.00	TAXA DE CEMITÉRIOS	0.01.00	1.000,00		
1122.90.00.00	TAXA DE LIMPEZA PÚBLICA	0.000.000	1.000,00		
1122.90.01.00	TAXA DE LIMPEZA PÚBLICA	0.01.00	1.000,00		
1122.99.00.00	OUTRAS TAXAS PELA PRESTAÇÃO DE SERVIÇOS	0.000.000	170.000,00		
1122.99.01.00	OUTRAS TAXAS PELA PRESTAÇÃO DE SERVIÇOS	0.01.00	170.000,00		
1200.00.00.00	RECEITAS DE CONTRIBUIÇÕES	0.000.000		80.000,00	
1250.00.00.00	CONTRIBUIÇÃO PARA O CUSTEIO DE SERVIÇOS DE ILUMINAÇÃO PÚBLICA	0.000.000		80.000,00	
1250.28.01.00	Contribuição Custeio Iluminação Pública - COSIP	0.01.00	80.000,00		
1300.00.00.00	RECEITA PATRIMONIAL	0.000.000		196.500,00	
1320.00.00.00	RECEITAS DE VALORES MOBILIÁRIOS	0.000.000	136.500,00		
1325.00.00.00	REMUNERAÇÃO DE DEPOSITOS BANCÁRIOS	0.000.000	66.500,00		
1325.01.00.00	RECEITA DE REMUNERAÇÃO DE DEPOSITOS BANCÁRIOS DE RECURSOS VI	0.01.00	10.000,00		
1325.01.01.00	RECEITA DE REMUNERAÇÃO DE DEPOSITOS BANCÁRIOS DE RECURSOS VI	0.01.00	5.000,00		
1325.01.01.00	RECEITA DE REMUNERAÇÃO DE DEPOSITOS BANCÁRIOS DE RECURSOS VI	0.01.00	5.000,00		
1325.01.03.00	RECEITA DE REMUNERAÇÃO DE DEPOSITOS BANCÁRIOS DE RECURSOS VI	0.01.00	30.000,00		
1325.01.03.00	RECEITA DE REMUNERAÇÃO DE DEPOSITOS BANCÁRIOS DE RECURSOS VI	0.05.81	1.500,00		
1325.01.05.00	RECEITA DE REMUNERAÇÃO DE DEPOSITOS BANCÁRIOS DE RECURSOS VI	0.01.00	15.000,00		
1325.01.10.00	RECEITA DE REMUNERAÇÃO DE DEPOSITOS BANCÁRIOS DE RECURSOS VI	0.000.000	130.000,00		
1325.02.00.00	REMUNERAÇÃO DE DEPOSITOS DE RECURSOS NÃO VINCULADOS	0.01.00	130.000,00		
1325.02.01.00	REMUNERAÇÃO DE DEPOSITOS DE RECURSOS NÃO VINCULADOS	0.000.000		130.000,00	
1600.00.00.00	RECEITA DE SERVIÇOS	0.01.00	1.000,00		
1600.04.00.00	SERVIÇOS DE COMUNICAÇÃO	0.000.000	715.000,00		
1600.05.00.00	SERVIÇOS DE SAÚDE				



PREFEITURA MUNICIPAL DE JATOBÁ
 RUA BOM JARDIM, 1 - CNPJ:01614878/0001-80

Anexo 02
 Page 2

Orçamento Programa - Exercício de 2017

RECEITAS SEGUNDO AS CATEGORIAS ECONOMICAS

Lei: , Data:

Código	Especificação	F.R.	Desdobramento	SubCategoria Fonte	Categoria Econômica
1600.05.01.00	SERVIÇOS HOSPITALARES	0.01.00	5.000,00		
1600.05.03.00	SERVIÇOS RADIOLÓGICOS E LABORATORIAIS	0.01.00	5.000,00		
1600.05.10.00	SERVIÇOS AMBULATORIAIS	0.01.00	5.000,00		
1600.05.99.00	OUTROS SERVIÇOS DE SAÚDE	0.05.81	700.000,00		
1600.13.00.00	SERVIÇOS ADMINISTRATIVOS	0.000.000	5.000,00		
1600.13.07.00	SERVIÇOS DE FOTOCOPIAS OU CÓPIAS HELIOGRÁFICAS	0.01.00	5.000,00		
1700.00.00.00	TRANSFERÊNCIAS CORRENTES	0.000.000	22.678.000,00	36.048.300,00	
1720.00.00.00	TRANSFERÊNCIAS INTERGOVERNAMENTAIS	0.000.000	15.146.000,00	35.698.300,00	
1721.00.00.00	TRANSFERÊNCIAS DA UNIÃO	0.000.000	22.678.000,00		
1721.01.00.00	PARTICIPAÇÃO NA RECEITA DA UNIÃO	0.000.000	15.146.000,00		
1721.01.02.00	COTA-PARTE DO FUNDO DE PARTICIPAÇÃO DOS MUNICÍPIOS - COTA ME	0.01.00	15.145.000,00		
1721.01.05.00	COTA-PARTE DO IMPOSTO SOBRE A PROPRIEDADE TERRITORIAL RURAL	0.01.00	1.000,00		
1721.22.00.00	TRANSFERÊNCIA DA COMPENSAÇÃO FINANCEIRA PELA EXPLORAÇÃO DE R	0.000.000	1.160.000,00		
1721.22.30.00	COTA-PARTE ROYALTIES - COMPENSAÇÃO FINANCEIRA PELA PRODUÇÃO	0.01.00	1.000.000,00		
1721.22.70.00	COTA-PARTE DO FUNDO ESPECIAL DO PETRÓLEO - FEP	0.01.00	160.000,00		
1721.33.00.00	TRANSFERÊNCIA DE RECURSOS DO SISTEMA ÚNICO DE SAÚDE - SUS -	0.000.000	4.801.000,00		
1721.33.01.00	PISO DE ATENÇÃO BÁSICA - PAB FIXO	0.05.81	100.000,00		
1721.33.02.00	AÇÕES BÁSICAS DE VIGILÂNCIA SANITÁRIA	0.05.81	60.000,00		
1721.33.03.00	PROGRAMA DE ASSISTÊNCIA FARMACÊUTICA BÁSICA	0.05.81	110.000,00		
1721.33.04.00	PROGRAMA DE SAÚDE DA FAMÍLIA - PSF	0.05.81	700.000,00		
1721.33.05.00	PROGRAMA DE AGENTES COMUNITÁRIOS DE SAÚDE - PACS	0.05.81	550.000,00		
1721.33.06.00	SAÚDE BUCAL	0.05.81	200.000,00		
1721.33.07.00	SAMU	0.05.81	50.000,00		
1721.33.08.00	EPIDEMIOLOGIA	0.05.81	20.000,00		
1721.33.09.00	PROGRAMA DE MELHORIA DE ACESSO A QUALIDADE - PMAQ	0.05.81	126.000,00		
1721.33.10.00	PISO VAR. DE VIG. E PROMOÇÃO DA SAÚDE - PVPVS	0.05.81	60.000,00		
1721.33.11.00	ATENÇÃO BÁSICA	0.05.81	100.000,00		
1721.33.12.00	ATENÇÃO DE MÉDIA E ALTA COMPLEXIDADE AMBULATORIAL E HOSPITALAR	0.05.81	2.600.000,00		
1721.33.14.00	ASSISTÊNCIA FARMACÊUTICA	0.05.81	120.000,00		
1721.33.15.00	GESTÃO DO SUS	0.05.81	1.000,00		
1721.33.16.00	INVESTIMENTOS NA REDE DE SERVIÇOS DE SAÚDE	0.05.81	2.000,00		
1721.33.17.00	PROGRAMA DE VIGILÂNCIA AMBIENTAL	0.05.81	1.000,00		
1721.33.18.00	CONTRA PARTIDA ESTADUAL P/ ATENÇÃO PRIMÁRIA	0.06.81	1.000,00		
1721.34.00.00	TRANSFERÊNCIAS DE RECURSOS DO FUNDO NACIONAL DE ASSISTÊNCIA	0.000.000	340.000,00		
1721.34.01.00	PROGRAMA CONVIVÊNCIA FORTALECIMENTO DE VÍNCULO - SCFC	0.05.81	70.000,00		
1721.34.02.00	PROGRAMA LEITE E NUTRIÇÃO	0.01.00			
1721.34.03.00	PROGRAMA CRÁSPAF	0.05.81	70.000,00		
1721.34.04.00	PROGRAMA DE APOIO A CRIANÇA E O ADOLESCENTE	0.05.81	60.000,00		
1721.34.05.00	BOLSA FAMÍLIA IGD	0.05.81	40.000,00		
1721.34.06.00	PROGRAMA IGD-SUAS	0.05.81	10.000,00		
1721.34.07.00	PROGRAMA BBO NA ESCOLA	0.01.00			
1721.34.99.00	OUTROS PROGRAMAS DO FNAS	0.05.81	100.000,00		
1721.35.00.00	TRANSFERÊNCIAS DE RECURSOS DO FUNDO NACIONAL DO DESENVOLVIME	0.000.000	1.121.000,00		
1721.35.01.00	TRANSFERÊNCIAS DO SALÁRIO-EDUCAÇÃO	0.02.13	300.000,00		
1721.35.02.00	TRANSFERÊNCIAS DIRETAS DO FNDE REFERENTES AO PROGRAMA DINHEI	0.05.12	1.000,00		
1721.35.03.00	TRANSFERÊNCIAS DIRETAS DO FNDE REFERENTES AO PROGRAMA NACIOM	0.05.12	200.000,00		
1721.35.04.00	TRANSFERÊNCIAS DIRETAS DO FNDE REFERENTES AO PROGRAMA NACIOM	0.05.12	470.000,00		
1721.35.99.00	OUTRAS TRANSFERÊNCIAS DIRETAS DO FUNDO NACIONAL DO DESENVOLV	0.05.12	150.000,00		
1721.38.00.00	TRANSFERÊNCIA FINANCEIRA DO ICMS - DESONERAÇÃO - L.C. Nº 87	0.01.00	10.000,00		
1721.99.00.00	OUTRAS TRANSFERÊNCIAS DA UNIÃO	0.000.000	100.000,00		
1721.99.01.00	OUTRAS TRANSFERÊNCIAS DA UNIÃO	0.05.81	100.000,00		
1722.00.00.00	TRANSFERÊNCIAS DOS ESTADOS	0.000.000	4.568.550,00		
1722.01.00.00	PARTICIPAÇÃO NA RECEITA DOS ESTADOS	0.000.000	4.468.550,00		
1722.01.01.00	COTA-PARTE DO ICMS	0.01.00	4.000.000,00		
1722.01.02.00	COTA-PARTE DO IPVA	0.01.00	403.550,00		
1722.01.04.00	COTA-PARTE DO IPI - MUNICÍPIOS	0.01.00	10.000,00		
1722.01.13.00	COTA-PARTE DA CONTRIBUIÇÃO DE INTERVENÇÃO NO DOMÍNIO	0.01.00	50.000,00		



Orçamento Programa - Exercício de 2017
RECEITAS SEGUNDO AS CATEGORIAS ECONOMICAS

Lei, Data:

Código	Especificação	F.R.	Desdobramento	SubCategoria Fonte	Categoria Econômica
1722.01.99.00	ECONOMIA OUTRAS PARTICIPAÇÕES NA RECEITA DOS ESTADOS	0.02.81	5.000,00		
1722.99.00.00	OUTRAS TRANSFERÊNCIAS DOS ESTADOS	0.000.000	100.000,00		
1722.99.01.00	OUTRAS TRANSFERÊNCIAS DOS ESTADOS	0.02.81	100.000,00		
1723.00.00.00	TRANSFERÊNCIAS DOS MUNICÍPIOS	0.000.000	3.521.000,00		
1723.37.00.00	TRANSFERÊNCIAS DE MUNICÍPIOS A CONSÓRCIOS PÚBLICOS	0.000.000	3.521.000,00		
1723.37.01.00	TRANSFERÊNCIAS DE MUNICÍPIOS A CONS. PÚBLICOS	0.01.00	44.000,00		
1723.37.11.00	ADMINISTRAÇÃO TRANSFERÊNCIAS DE MUNICÍPIOS A CONS. PÚBLICOS - SAÚDE	0.01.00	3.147.000,00		
1723.37.17.00	TRANSFERÊNCIAS DE MUNIC. CONS.PÚBLICOS-PROG. ILUM.PÚBLICA	0.01.00	330.000,00		
1724.00.00.00	TRANSFERÊNCIAS MULTIGOVERNAMENTAIS	0.000.000	4.930.750,00		
1724.01.00.00	TRANSFERÊNCIAS DE RECURSOS DO FUNDO DE MANUTENÇÃO E DESENVOL	0.000.000	3.930.750,00		
1724.01.01.00	FUNDEB - ICMS ESTADO	0.05.12	2.100.000,00		
1724.01.02.00	FUNDEB - IPI	0.05.81	3.750,00		
1724.01.03.00	FUNDEB - ITR	0.05.12	200,00		
1724.01.04.00	FUNDEB - IPVA	0.05.12	241.000,00		
1724.01.05.00	FUNDEB - ITCMD	0.05.12	21.000,00		
1724.01.06.00	FUNDEB - FPE	0.05.12	895.000,00		
1724.01.07.00	FUNDEB - FPM	0.05.12	665.000,00		
1724.01.08.00	FUNDEB ORIGEM LC 87/95	0.05.12	4.800,00		
1724.01.09.00	TRANSFERÊNCIAS DE RECURSOS DA COMPLEMENTAÇÃO DA UNIAO AD FUN	0.000.000	1.000.000,00		
1724.02.00.00	TRANSFERÊNCIAS DE RECURSOS DA COMPLEMENTAÇÃO DA UNIAO FUNDEB	0.01.00	1.000.000,00		
1760.00.00.00	TRANSFERÊNCIAS DE CONVÊNIO DA UNIAO E DE SUAS ENTIDADES	0.000.000	230.000,00		
1761.00.00.00	TRANSFERÊNCIAS DE CONVÊNIO DA UNIAO PARA O SISTEMA UNICO DE	0.000.000	60.000,00		
1761.01.00.00	TRANSFERÊNCIAS DE CONVÊNIO DA UNIAO PARA O SUS	0.05.81	50.000,00		
1761.01.01.00	TRANSFERÊNCIAS DE CONVÊNIO DA UNIAO DESTINADAS A PROGRAMAS	0.000.000	20.000,00		
1761.02.00.00	PARTICIPAÇÃO NO MINISTÉRIO DA EDUCAÇÃO	0.05.81	20.000,00		
1761.02.01.00	TRANSFERÊNCIAS DE CONVÊNIO DA UNIAO DESTINADAS A PROGRAMAS	0.000.000	10.000,00		
1761.03.00.00	PARTICIPAÇÃO NO PROGRAMA DE ASSISTÊNCIA SOCIAL	0.05.81	10.000,00		
1761.03.01.00	TRANSFERÊNCIAS DE CONVÊNIO DA UNIAO DESTINADAS A PROGRAMAS	0.000.000			
1761.04.00.00	PARTICIPAÇÃO NO PROGRAMA DE COMBATE A FOME	0.01.00			
1761.04.01.00	TRANSFERÊNCIAS DE CONVÊNIO DA UNIAO DESTINADAS A PROGRAMAS	0.000.000			
1761.05.00.00	PARTICIPAÇÃO NO PROGRAMA DE SANEAMENTO BÁSICA	0.05.81	150.000,00		
1761.05.01.00	OUTRAS TRANSFERÊNCIAS DE CONVÊNIO DA UNIAO	0.000.000	150.000,00		
1761.99.01.00	OUTRAS TRANSFERÊNCIAS DE CONVÊNIO DA UNIAO	0.05.81	150.000,00		
1792.00.00.00	TRANSFERÊNCIA DE CONVÊNIO DOS ESTADOS E DO DISTRITO FEDERAL	0.000.000	120.000,00		
1762.01.00.00	TRANSFERÊNCIAS DE CONVÊNIO DOS ESTADOS PARA O SISTEMA UNICO	0.000.000	20.000,00		
1762.01.01.00	PARTICIPAÇÃO NA SECRETARIA DE SAÚDE	0.05.81	20.000,00		
1762.02.00.00	TRANSFERÊNCIAS DE CONVÊNIO DOS ESTADOS DESTINADAS A PROGRAMA	0.000.000	60.000,00		
1762.02.01.00	PARTICIPAÇÃO NA SECRETARIA DA EDUCAÇÃO	0.05.81	50.000,00		
1762.99.00.00	OUTRAS TRANSFERÊNCIAS DE CONVÊNIO DOS ESTADOS	0.000.000	50.000,00		
1762.99.01.00	OUTRAS TRANSFERÊNCIAS DE CONVÊNIO DOS ESTADOS	0.02.81	50.000,00		
1900.00.00.00	OUTRAS RECEITAS CORRENTES	0.000.000	20.000,00	210.000,00	
1910.00.00.00	MULTAS E JUROS DE MORA DOS TRIBUTOS	0.000.000	20.000,00	20.000,00	
1911.00.00.00	MULTAS E JUROS DE MORA DOS TRIBUTOS	0.000.000	5.000,00		
1911.38.00.00	MULTAS E JUROS DE MORA DO IMPOSTO SOBRE A PROPRIEDADE RURAL	0.01.00	5.000,00		
1911.38.01.00	MULTAS E JUROS DE MORA DO IPTU	0.000.000	5.000,00		
1911.39.00.00	MULTAS E JUROS DE MORA DO IMPOSTO SOBRE A TRANSMISSÃO INTER-	0.01.00	5.000,00		
1911.39.01.00	MULTAS E JUROS DE MORA DE ITBI	0.000.000	5.000,00		
1911.40.00.00	MULTAS E JUROS DE MORA DO IMPOSTO SOBRE SERVIÇOS DE QUALQUER	0.000.000	5.000,00		
1911.40.01.00	MULTAS E JUROS DE MORA DO IMPOSTO SOBRE SERVIÇOS DE QUALQUER	0.01.00	5.000,00		
1911.99.00.00	MULTAS E JUROS DE MORA DE OUTROS TRIBUTOS	0.000.000	5.000,00		
1911.99.01.00	MULTAS E JUROS DE MORA DE OUTROS TRIBUTOS	0.01.00	5.000,00		
1920.00.00.00	INDENIZAÇÕES E RESTITUIÇÕES	0.000.000	5.000,00		
1921.00.00.00	INDENIZAÇÕES	0.000.000	5.000,00		

4



PREFEITURA MUNICIPAL DE JATOBÁ
RUA BOM JARDIM, 1 - CNPJ:01614878/0001-80

Orçamento Programa - Exercício de 2017
RECEITAS SEGUNDO AS CATEGORIAS ECONOMICAS

Lei, Data:

Código	Especificação	F.R.	Desdobramento	SubCategoria Fonte	Categoria Econômica
1921.99.00.00	OUTRAS INDENIZAÇÕES	0.000.000	5.000,00		
1921.99.01.00	OUTRAS INDENIZAÇÕES	0.01.00	5.000,00		
1922.00.00.00	RESTITUIÇÕES	0.000.000	180.000,00		
1922.99.00.00	OUTRAS RESTITUIÇÕES	0.000.000	150.000,00		
1922.99.01.00	OUTRAS RESTITUIÇÕES	0.01.00	10.000,00		
1922.99.01.00	OUTRAS RESTITUIÇÕES	0.01.00	100.000,00		
1922.99.01.00	OUTRAS RESTITUIÇÕES	0.01.00	50.000,00		
1930.00.00.00	RECEITA DA DÍVIDA ATIVA	0.000.000	15.000,00		
1931.00.00.00	RECEITA DA DÍVIDA ATIVA TRIBUTÁRIA	0.000.000	10.000,00		
1931.11.00.00	RECEITA DA DÍVIDA ATIVA DO IMPOSTO SOBRE A PROPRIEDADE PREDI	0.01.00	10.000,00		
1931.11.01.00	RECEITA DA DÍVIDA ATIVA DO IPTU	0.000.000	5.000,00		
1931.99.00.00	RECEITA DA DÍVIDA ATIVA DE OUTROS TRIBUTOS	0.01.00	5.000,00		
1931.99.01.00	RECEITA DA DÍVIDA ATIVA DE OUTROS TRIBUTOS - PRINCIPAL	0.000.000	5.000,00		
1932.00.00.00	RECEITA DA DÍVIDA ATIVA NÃO TRIBUTÁRIA	0.000.000	5.000,00		
1932.99.00.00	RECEITA DA DÍVIDA ATIVA NÃO TRIBUTÁRIA DE OUTRAS RECEITAS	0.000.000	5.000,00		
1932.99.01.00	RECEITA DA DÍVIDA ATIVA NÃO-TRIBUTÁRIA DE OUTRAS RECEITAS	0.01.00	5.000,00		
1990.00.00.00	RECEITAS DIVERSAS	0.000.000	5.000,00		
1990.99.00.00	OUTRAS RECEITAS	0.01.00	5.000,00		
1990.99.01.00	OUTRAS RECEITAS DIVERSAS	0.000.000			
2000.00.00.00	RECEITAS DE CAPITAL	0.000.000			
2100.00.00.00	OPERAÇÕES DE CRÉDITO	0.000.000			
2110.00.00.00	OPERAÇÕES DE CRÉDITO INTERNAS	0.000.000			
2114.00.00.00	OPERAÇÕES DE CRÉDITO INTERNAS - CONTRATUAIS	0.000.000	10.000,00		
2114.99.00.00	OUTRAS OPERAÇÕES DE CRÉDITO INTERNAS - CONTRATUAIS	0.000.000	10.000,00		
2114.99.01.00	OUTRAS OPERAÇÕES DE CRÉDITO INTERNAS - CONTRATUAIS	0.07.48	10.000,00		
2200.00.00.00	ALIENAÇÃO DE BENS	0.000.000			
2210.00.00.00	ALIENAÇÃO DE BENS MÓVEIS	0.000.000	20.000,00		
2215.00.00.00	ALIENAÇÃO DE OUTROS BENS MÓVEIS	0.06.62	20.000,00		
2219.10.00.00	ALIENAÇÃO DE BENS MÓVEIS	0.000.000			
2220.00.00.00	ALIENAÇÃO DE BENS IMÓVEIS	0.000.000	25.000,00		
2225.00.00.00	ALIENAÇÃO DE OUTROS BENS IMÓVEIS	0.06.62	15.000,00		
2229.10.01.00	ALIENAÇÃO DE BENS IMÓVEIS	0.06.62	10.000,00		
2229.99.01.00	ALIENAÇÃO DE OUTROS BENS IMÓVEIS	0.000.000			
2400.00.00.00	TRANSFERÊNCIAS DE CAPITAL	0.000.000			
2420.00.00.00	TRANSFERÊNCIAS INTERGOVERNAMENTAIS	0.000.000			
2421.00.00.00	TRANSFERÊNCIAS DA UNIÃO	0.000.000	80.000,00		
2421.01.00.00	TRANSFERÊNCIAS DE RECURSOS DO SISTEMA ÚNICO DE SAÚDE - SUS	0.05.81	20.000,00		
2421.01.01.00	TRANSFERÊNCIAS DE RECURSOS DO SISTEMA ÚNICO DE SAÚDE - SUS	0.000.000	50.000,00		
2421.02.00.00	TRANSFERÊNCIAS DE RECURSOS DESTINADOS A PROGRAMAS DE EDUCAÇÃO	0.05.12	50.000,00		
2421.02.01.00	TRANSFERÊNCIAS RECEITA DESTINADOS A PROGRAMAS DE EDUCAÇÃO	0.000.000	10.000,00		
2421.99.00.00	OUTRAS TRANSFERÊNCIAS DA UNIÃO	0.05.81	10.000,00		
2421.99.01.00	OUTRAS TRANSFERÊNCIAS DA UNIÃO	0.000.000	50.000,00		
2422.00.00.00	TRANSFERÊNCIAS DOS ESTADOS	0.000.000	10.000,00		
2422.01.00.00	TRANSFERÊNCIAS DE RECURSOS DO SISTEMA ÚNICO DE SAÚDE - SUS	0.05.81	10.000,00		
2422.01.01.00	TRANSFERÊNCIAS DE RECURSOS DO SISTEMA ÚNICO DE SAÚDE - SUS	0.000.000	20.000,00		
2422.02.00.00	TRANSFERÊNCIAS DE RECURSOS DESTINADOS A PROGRAMAS DE EDUCAÇÃO	0.05.81	20.000,00		
2422.02.01.00	TRANSFERÊNCIAS DE RECURSOS DESTINADOS A PROGRAMAS DE EDUCAÇÃO	0.000.000	20.000,00		
2422.99.00.00	OUTRAS TRANSFERÊNCIAS DOS ESTADOS	0.02.81	20.000,00		
2422.99.01.00	OUTRAS TRANSFERÊNCIAS DOS ESTADOS	0.000.000			
2470.00.00.00	TRANSFERÊNCIAS DE CONVÊNIO DA UNIÃO E DE SUAS ENTIDADES	0.000.000	1.045.518,00		
2471.00.00.00	TRANSFERÊNCIA DE CONVÊNIO DA UNIÃO E DE SUAS ENTIDADES	0.000.000	500.000,00		
2471.01.00.00	TRANSFERÊNCIAS DE CONVÊNIO DA UNIÃO PARA O SISTEMA ÚNICO DE	0.05.81	500.000,00		
2471.01.01.00	TRANSFERÊNCIAS DE CONVÊNIO DA UNIÃO PARA O SUS	0.000.000	495.518,00		
2471.02.00.00	TRANSFERÊNCIAS DE CONVÊNIO DA UNIÃO DESTINADAS A PROGRAMAS D	0.05.81	495.518,00		
2471.02.01.00	TRANSFERÊNCIAS DA UNIÃO PARA OS PROGRAMAS DE EDUCAÇÃO	0.000.000	50.000,00		
2471.99.00.00	OUTRAS TRANSFERÊNCIAS DE CONVÊNIO DA UNIÃO				



Orçamento Programa - Exercício de 2017

RECEITAS SEGUNDO AS CATEGORIAS ECONOMICAS

Lei: , Data:

Código	Especificação	F.R.	Desdobramento	SubCategoria Fonte	Categoria Econômica
2471.99.01.00	OUTRAS TRANSFERÊNCIAS DE CONVÊNIO DA UNIAO	0.05.81	50.000,00		
2472.00.00.00	TRANSFERÊNCIAS DE CONVÊNIO DOS ESTADOS E DO DISTRITO FEDERAL	0.000.000	210.000,00		
2472.01.00.00	TRANSFERÊNCIAS DE CONVÊNIO DOS ESTADOS PARA O SISTEMA ÚNICO	0.000.000	50.000,00		
2472.01.01.00	TRANSFERÊNCIAS DE CONVÊNIO DOS ESTADOS PARA O SUS	0.05.81	50.000,00		
2472.02.00.00	TRANSFERÊNCIAS DE CONVÊNIO DOS ESTADOS DESTINADAS A PROGRAM	0.000.000	100.000,00		
2472.02.01.00	TRANSFERÊNCIAS DE CONVÊNIO DOS ESTADOS DESTINADAS A PROGRAM	0.05.81	100.000,00		
2472.99.00.00	OUTRAS TRANSFERÊNCIAS DE CONVÊNIO DOS ESTADOS	0.000.000	60.000,00		
2472.99.01.00	OUTRAS TRANSFERÊNCIAS DE CONVÊNIO DOS ESTADOS	0.02.81	60.000,00		
2500.00.00.00	OUTRAS RECEITAS DE CAPITAL	0.000.000		50.000,00	
2590.00.00.00	OUTRAS RECEITAS	0.000.000		50.000,00	
2590.01.01.00	OUTRAS RECEITAS	0.05.81	60.000,00		
9000.00.00.00	DEDUÇÃO DE RECEITAS	0.000.000			3.714.200,00
9500.00.00.00	DEDUÇÕES DO FUNDEB	0.000.000		3.714.200,00	
9510.00.00.00	DEDUÇÕES DO FUNDEB	0.000.000	-3.714.200,00		
9510.00.00.00	DEDUÇÕES DO FUNDEB	0.000.000		3.714.200,00	
9510.00.00.00	DEDUÇÕES DO FUNDEB	0.01.00	-50.200,00		
9510.00.00.00	DEDUÇÕES DO FUNDEB	0.01.00	-3.664.000,00		
Total das Receitas (exceto Intra-Orçamentárias)					36.863.316,00

Total Geral das Receitas	36.863.316,00
--------------------------	---------------

(Handwritten mark)



Orçamentário

NATUREZA DA DESPESA - CONSOLIDAÇÃO GERAL

Unidade	Descrição	Elemento	Modalidade	Grupo	Categoria Econômica
---------	-----------	----------	------------	-------	---------------------

36.863.318,0





NATUREZA DA DESPESA POR ORGÃO

Código	Especificação	F.R.	Elemento	Modalidade	Grupo	Categoria Econômica
3.0.00.00	DESPESAS CORRENTES	0.000.000				1.622.000,00
3.1.00.00	PESSOAL E ENCARGOS SOCIAIS	0.000.000			1.313.500,00	
3.1.90.00	APLICAÇÕES DIRETAS	0.000.000		1.308.500,00		
3.1.90.04	CONTRATAÇÃO POR TEMPO DETERMINADO	0.01.00	12.000,00			
3.1.90.05	OUTROS BENEFÍCIOS PREVIDENCIÁRIOS	0.01.00	500,00			
3.1.90.11	VENCIMENTOS E VANTAGENS FIXAS - PESSOAL CIVIL	0.01.00	1.029.000,00			
3.1.90.13	OBRIGAÇÕES PATRONAIS	0.01.00	260.000,00			
3.1.90.92	DESPESAS DE EXERCÍCIOS ANTERIORES	0.01.00	2.000,00			
3.1.91.00	APLICAÇÕES DIRETAS- INTRA-ORÇAMENTÁRIAS	0.000.000		10.000,00		
3.1.91.13	OBRIGAÇÕES PATRONAIS	0.01.00	10.000,00			
3.2.00.00	JUROS E ENCARGOS DA DÍVIDA	0.000.000			1.500,00	1.500,00
3.2.90.00	APLICAÇÕES DIRETAS	0.000.000			1.500,00	
3.2.90.21	JUROS SOBRE A DÍVIDA POR CONTRATO	0.01.00	1.500,00			
3.3.00.00	OUTRAS DESPESAS CORRENTES	0.000.000				507.000,00
3.3.90.00	APLICAÇÕES DIRETAS	0.000.000			507.000,00	
3.3.90.14	DIÁRIAS - PESSOAL CIVIL	0.01.00	120.000,00			
3.3.90.30	MATERIAL DE CONSUMO	0.01.00	50.000,00			
3.3.90.33	PASSAGENS E DESPESAS COM LOCOMOÇÃO	0.01.00	40.000,00			
3.3.90.35	SERVIÇOS DE CONSULTORIA	0.01.00	60.000,00			
3.3.90.36	OUTROS SERVIÇOS DE TERCEIROS - PESSOA FÍSICA	0.01.00	90.000,00			
3.3.90.39	OUTROS SERVIÇOS DE TERCEIROS - PESSOA JURÍDICA	0.01.00	100.000,00			
3.3.90.92	DESPESAS DE EXERCÍCIOS ANTERIORES	0.01.00	5.000,00			
3.3.90.93	INDENIZAÇÕES E RESTITUIÇÕES	0.01.00	42.000,00			
4.0.00.00	DESPESAS DE CAPITAL	0.000.000				122.000,00
4.4.00.00	INVESTIMENTOS	0.000.000				116.000,00
4.4.90.00	APLICAÇÕES DIRETAS	0.000.000			115.000,00	
4.4.90.51	OBRAS E INSTALAÇÕES	0.01.00	70.000,00			
4.4.90.52	EQUIPAMENTOS E MATERIAL PERMANENTE	0.01.00	45.000,00			
4.6.00.00	AMORTIZAÇÃO DA DÍVIDA	0.000.000				7.000,00
4.6.90.00	APLICAÇÕES DIRETAS	0.000.000			7.000,00	
4.6.90.71	PRINCIPAL DA DÍVIDA CONTRATUAL RESGATADA	0.01.00	7.000,00			
TOTAL						1.944.000

[Handwritten signature]



NATUREZA DA DESPESA POR ORGÃO

Código	Especificação	F.R.	Elemento	Modalidade	Grupo	Categoria Econômica
3.0.00.00	DESPESAS CORRENTES	0.000.000				1.007.000,00
3.1.00.00	PESSOAL E ENCARGOS SOCIAIS	0.000.000			571.000,00	
3.1.90.00	APLICAÇÕES DIRETAS	0.000.000		571.000,00		
3.1.90.04	CONTRATAÇÃO POR TEMPO DETERMINADO	0.01.00	10.000,00			
3.1.90.11	VENCIMENTOS E VANTAGENS FIXAS - PESSOAL CIVIL	0.01.00	380.000,00			
3.1.90.13	OBRIGAÇÕES PATRONAIS	0.01.00	30.000,00			
3.1.90.91	SENTENÇAS JUDICIAIS	0.01.00	112.000,00			
3.3.00.00	OUTRAS DESPESAS CORRENTES	0.000.000			436.000,00	
3.3.00.00	APLICAÇÕES DIRETAS	0.000.000		436.000,00		
3.3.90.14	DIÁRIAS - PESSOAL CIVIL	0.01.00	85.000,00			
3.3.90.30	MATERIAL DE CONSUMO	0.01.00	26.000,00			
3.3.90.33	PASSAGENS E DESPESAS COM LOCOMOÇÃO	0.01.00	13.000,00			
3.3.90.35	SERVIÇOS DE CONSULTORIA	0.01.00	5.000,00			
3.3.90.38	OUTROS SERVIÇOS DE TERCEIROS - PESSOA FÍSICA	0.01.00	78.000,00			
3.3.90.39	OUTROS SERVIÇOS DE TERCEIROS - PESSOA JURÍDICA	0.01.00	200.000,00			
3.3.90.91	SENTENÇAS JUDICIAIS	0.01.00	5.000,00			
3.3.90.92	DESPESAS DE EXERCÍCIOS ANTERIORES	0.01.00	5.000,00			
3.3.90.99	INDENIZAÇÕES E RESTITUIÇÕES	0.01.00	20.000,00			
4.0.00.00	DESPESAS DE CAPITAL	0.000.000				15.000,00
4.4.00.00	INVESTIMENTOS	0.000.000			15.000,00	
4.4.90.00	APLICAÇÕES DIRETAS	0.000.000		15.000,00		
4.4.90.52	EQUIPAMENTOS E MATERIAL PERMANENTE	0.01.00	15.000,00			
TOTAL						1.022.000,00





NATUREZA DA DESPESA POR ORGÃO

Código	Especificação	F.R.	Elemento	Modalidade	Grupo	Categoria Econômica
3.0.00.00	DESPESAS CORRENTES	0.000.000				2.290.000,00
3.1.00.00	PESSOAL E ENCARGOS SOCIAIS	0.000.000			1.950.000,00	
3.1.90.00	APLICAÇÕES DIRETAS	0.000.000		1.350.000,00		
3.1.90.04	CONTRATAÇÃO POR TEMPO DETERMINADO	0.01.00	80.000,00			
3.1.90.11	VENCIMENTOS E VANTAGENS FIXAS - PESSOAL CIVIL	0.01.00	850.000,00			
3.1.90.13	OBRIGAÇÕES PATRONAIS	0.01.00	220.000,00			
3.1.90.91	SENTENÇAS JUDICIAIS	0.01.00	100.000,00			
3.1.90.92	DESPESAS DE EXERCÍCIOS ANTERIORES	0.01.00	50.000,00			
3.1.90.94	INDENIZAÇÕES E RESTITUIÇÕES TRABALHISTAS	0.01.00	50.000,00			
3.0.00.00	OUTRAS DESPESAS CORRENTES	0.000.000			940.000,00	
3.3.90.00	APLICAÇÕES DIRETAS	0.000.000		940.000,00		
3.3.90.14	DIÁRIAS - PESSOAL CIVIL	0.01.00	40.000,00			
3.3.90.30	MATERIAL DE CONSUMO	0.01.00	200.000,00			
3.3.90.39	PASSAGENS E DESPESAS COM LOCOMOÇÃO	0.01.00	10.000,00			
3.3.90.36	OUTROS SERVIÇOS DE TERCEIROS - PESSOA FÍSICA	0.01.00	140.000,00			
3.3.90.99	OUTROS SERVIÇOS DE TERCEIROS - PESSOA JURÍDICA	0.01.00	500.000,00			
3.3.90.92	DESPESAS DE EXERCÍCIOS ANTERIORES	0.01.00	80.000,00			
4.0.00.00	DESPESAS DE CAPITAL	0.000.000				5.000,00
4.4.00.00	INVESTIMENTOS	0.000.000			5.000,00	
4.4.90.00	APLICAÇÕES DIRETAS	0.000.000		5.000,00		
4.4.90.52	EQUIPAMENTOS E MATERIAL PERMANENTE	0.01.00	5.000,00			
TOTAL						2.295.000,00



NATUREZA DA DESPESA POR ORGÃO

PODER	02 - PODER EXECUTIVO					
ORGÃO	047 - SECRETARIA DE FINANÇAS					
Código	Especificação	F.R.	Elemento	Modalidade	Grupo	Categoria Econômica
3.0.00.00	DESPESAS CORRENTES	0.000.000				561.000,0
3.1.00.00	PESSOAL E ENCARGOS SOCIAIS	0.000.000			158.000,00	
3.1.90.00	APLICAÇÕES DIRETAS	0.000.000		158.000,00		
3.1.90.04	CONTRATAÇÃO POR TEMPO DETERMINADO	0.01.00	5.000,00			
3.1.90.11	VENCIMENTOS E VANTAGENS FIXAS - PESSOAL CIVIL	0.01.00	120.000,00			
3.1.90.13	OBRIGAÇÕES PATRONAIS	0.01.00	31.000,00			
3.2.00.00	JUROS E ENCARGOS DA DÍVIDA	0.000.000			20.000,00	
3.2.90.00	APLICAÇÕES DIRETAS	0.000.000		20.000,00		
3.2.90.21	JUROS SOBRE A DÍVIDA POR CONTRATO	0.01.00	10.000,00			
3.2.90.22	OUTROS ENCARGOS SOBRE A DÍVIDA POR CONTRATO	0.01.00	10.000,00			
3.3.00.00	OUTRAS DESPESAS CORRENTES	0.000.000			375.000,00	
3.3.90.00	APLICAÇÕES DIRETAS	0.000.000		375.000,00		
3.3.90.14	DIÁRIAS - PESSOAL CIVIL	0.01.00	15.000,00			
3.3.90.30	MATERIAL DE CONSUMO	0.01.00	30.000,00			
3.3.90.33	PASSAGENS E DESPESAS COM LOCOMOÇÃO	0.01.00	5.000,00			
3.3.90.35	SERVIÇOS DE CONSULTORIA	0.01.00	120.000,00			
3.3.90.36	OUTROS SERVIÇOS DE TERCEIROS - PESSOA FÍSICA	0.01.00	30.000,00			
3.3.90.39	OUTROS SERVIÇOS DE TERCEIROS - PESSOA JURÍDICA	0.01.00	90.000,00			
3.3.90.91	SENTENÇAS JUDICIAIS	0.01.00	5.000,00			
3.3.90.93	INDENIZAÇÕES E RESTITUIÇÕES	0.01.00	20.000,00			
4.0.00.00	DESPESAS DE CAPITAL	0.000.000				480.000
4.4.00.00	INVESTIMENTOS	0.000.000			10.000,00	
4.4.90.00	APLICAÇÕES DIRETAS	0.000.000		10.000,00		
4.4.90.52	EQUIPAMENTOS E MATERIAL PERMANENTE	0.01.00	10.000,00			
4.5.00.00	AMORTIZAÇÃO DA DÍVIDA	0.000.000			480.000,00	
4.5.90.00	APLICAÇÕES DIRETAS	0.000.000		480.000,00		
4.5.90.71	PRINCIPAL DA DÍVIDA CONTRATUAL RESGATADA	0.01.00	480.000,00			
9.0.00.00	RESERVA DE CONTINGÊNCIA	0.000.000				318.518
9.9.00.00	RESERVA DE CONTINGÊNCIA	0.000.000			318.518,00	
9.9.98.00	A DEFINIR	0.000.000		318.518,00		
9.9.99.99	A CLASSIFICAR	0.01.00	318.518,00			
TOTAL						1.359.518



NATUREZA DA DESPESA POR ORGÃO

Código	Especificação	F.R.	Elemento	Modalidade	Grupo	Valor	Classificação Económica
3.0.00.00	DÉSPESAS CORRENTES	0.000.000					
3.1.00.00	PESSOAL E ENCARGOS SOCIAIS	0.000.000					5.215.300,00
3.1.90.00	APLICAÇÕES DIRETAS	0.000.000					6.794.300,00
3.1.90.04	CONTRATAÇÃO POR TEMPO DETERMINADO	0.01.00	5.000,00	6.794.300,00			
3.1.90.04	CONTRATAÇÃO POR TEMPO DETERMINADO	0.01.00	7.000,00				
3.1.90.04	CONTRATAÇÃO POR TEMPO DETERMINADO	0.01.12	31.000,00				
3.1.90.04	CONTRATAÇÃO POR TEMPO DETERMINADO	0.01.12	80.000,00				
3.1.90.04	CONTRATAÇÃO POR TEMPO DETERMINADO	0.01.12	1.000,00				
3.1.90.04	CONTRATAÇÃO POR TEMPO DETERMINADO	0.01.12	20.000,00				
3.1.90.04	CONTRATAÇÃO POR TEMPO DETERMINADO	0.01.12	90.000,00				
3.1.90.04	CONTRATAÇÃO POR TEMPO DETERMINADO	0.05.12	20.000,00				
3.1.90.04	CONTRATAÇÃO POR TEMPO DETERMINADO	0.05.12	10.000,00				
3.1.90.04	CONTRATAÇÃO POR TEMPO DETERMINADO	0.05.12	50.000,00				
3.1.90.04	CONTRATAÇÃO POR TEMPO DETERMINADO	0.05.12	150.000,00				
3.1.90.11	VENCIMENTOS E VANTAGENS FIXAS - PESSOAL CIVIL	0.01.00	4.000,00				
3.1.90.11	VENCIMENTOS E VANTAGENS FIXAS - PESSOAL CIVIL	0.01.00	400.000,00				
3.1.90.11	VENCIMENTOS E VANTAGENS FIXAS - PESSOAL CIVIL	0.01.12	980.000,00				
3.1.90.11	VENCIMENTOS E VANTAGENS FIXAS - PESSOAL CIVIL	0.01.12	1.000,00				
3.1.90.11	VENCIMENTOS E VANTAGENS FIXAS - PESSOAL CIVIL	0.01.12	300.000,00				
3.1.90.11	VENCIMENTOS E VANTAGENS FIXAS - PESSOAL CIVIL	0.01.12	230.000,00				
3.1.90.11	VENCIMENTOS E VANTAGENS FIXAS - PESSOAL CIVIL	0.05.12	200.000,00				
3.1.90.11	VENCIMENTOS E VANTAGENS FIXAS - PESSOAL CIVIL	0.05.12	30.000,00				
3.1.90.11	VENCIMENTOS E VANTAGENS FIXAS - PESSOAL CIVIL	0.05.12	2.800.000,00				
3.1.90.11	VENCIMENTOS E VANTAGENS FIXAS - PESSOAL CIVIL	0.05.12	20.000,00				
3.1.90.11	VENCIMENTOS E VANTAGENS FIXAS - PESSOAL CIVIL	0.05.12	600.000,00				
3.1.90.13	OBRIGAÇÕES PATRONAIS	0.01.00	2.300,00				
3.1.90.13	OBRIGAÇÕES PATRONAIS	0.01.00	80.000,00				
3.1.90.13	OBRIGAÇÕES PATRONAIS	0.01.12	30.000,00				
3.1.90.13	OBRIGAÇÕES PATRONAIS	0.01.12	70.000,00				
3.1.90.13	OBRIGAÇÕES PATRONAIS	0.01.12	1.000,00				
3.1.90.13	OBRIGAÇÕES PATRONAIS	0.01.12	200.000,00				
3.1.90.13	OBRIGAÇÕES PATRONAIS	0.01.12	30.000,00				
3.1.90.13	OBRIGAÇÕES PATRONAIS	0.05.12	25.000,00				
3.1.90.13	OBRIGAÇÕES PATRONAIS	0.05.12	12.000,00				
3.1.90.13	OBRIGAÇÕES PATRONAIS	0.05.12	250.000,00				
3.1.90.13	OBRIGAÇÕES PATRONAIS	0.05.12	20.000,00				
3.1.90.13	OBRIGAÇÕES PATRONAIS	0.05.12	80.000,00				
3.3.00.00	OUTRAS DESPESAS CORRENTES	0.000.000					2.421.000,00
3.3.90.00	APLICAÇÕES DIRETAS	0.000.000				2.421.000,00	



NATUREZA DA DESPESA POR ORGÃO

Lei: , Data:

Código	Especificação	F.R.	Elemento	Modalidade	Grupo	Categoria Econômica
3.3.90.14	DIÁRIAS - PESSOAL CIVIL	0.01.00	1.000,00			
3.3.90.14	DIÁRIAS - PESSOAL CIVIL	0.01.00	5.000,00			
3.3.90.14	DIÁRIAS - PESSOAL CIVIL	0.01.12	1.000,00			
3.3.90.14	DIÁRIAS - PESSOAL CIVIL	0.01.12	3.000,00			
3.3.90.14	DIÁRIAS - PESSOAL CIVIL	0.01.12	1.000,00			
3.3.90.14	DIÁRIAS - PESSOAL CIVIL	0.01.12	25.000,00			
3.3.90.14	DIÁRIAS - PESSOAL CIVIL	0.05.12	2.000,00			
3.3.90.14	DIÁRIAS - PESSOAL CIVIL	0.05.12	5.000,00			
3.3.90.18	AUXÍLIO FINANCEIRO A ESTUDANTES	0.01.12	1.000,00			
3.3.90.18	AUXÍLIO FINANCEIRO A ESTUDANTES	0.01.12	5.000,00			
3.3.90.30	MATERIAL DE CONSUMO	0.01.00	93.000,00			
3.3.90.30	MATERIAL DE CONSUMO	0.01.00	70.000,00			
3.3.90.30	MATERIAL DE CONSUMO	0.01.12	57.000,00			
3.3.90.30	MATERIAL DE CONSUMO	0.01.12	100.000,00			
3.3.90.30	MATERIAL DE CONSUMO	0.01.12	1.000,00			
3.3.90.30	MATERIAL DE CONSUMO	0.01.12	190.000,00			
3.3.90.30	MATERIAL DE CONSUMO	0.05.12	5.000,00			
3.3.90.30	MATERIAL DE CONSUMO	0.05.12	140.000,00			
3.3.90.30	MATERIAL DE CONSUMO	0.05.12	2.000,00			
3.3.90.30	MATERIAL DE CONSUMO	0.05.12	10.000,00			
3.3.90.30	MATERIAL DE CONSUMO	0.05.12	40.000,00			
3.3.90.30	MATERIAL DE CONSUMO	0.05.12	30.000,00			
3.3.90.31	PREMIAÇÕES CULTURAIS, ARTÍSTICAS, CIENTÍFICAS, DESP	0.01.00	2.000,00			
3.3.90.32	MATERIAL, SEM OU SERVIÇO PARA DISTRIBUIÇÃO GRATUIT	0.01.00	5.000,00			
3.3.90.32	MATERIAL, SEM OU SERVIÇO PARA DISTRIBUIÇÃO GRATUIT	0.01.00	20.000,00			
3.3.90.32	MATERIAL, SEM OU SERVIÇO PARA DISTRIBUIÇÃO GRATUIT	0.01.12	10.000,00			
3.3.90.32	MATERIAL, SEM OU SERVIÇO PARA DISTRIBUIÇÃO GRATUIT	0.05.12	2.000,00			
3.3.90.33	PASSAGENS E DESPESAS COM LOCOMOÇÃO	0.01.00	3.000,00			
3.3.90.33	PASSAGENS E DESPESAS COM LOCOMOÇÃO	0.01.00	5.000,00			
3.3.90.33	PASSAGENS E DESPESAS COM LOCOMOÇÃO	0.01.12	1.000,00			
3.3.90.33	PASSAGENS E DESPESAS COM LOCOMOÇÃO	0.05.12	5.000,00			
3.3.90.35	SERVIÇOS DE CONSULTORIA	0.01.00	1.000,00			
3.3.90.36	OUTROS SERVIÇOS DE TERCEIROS - PESSOA FÍSICA	0.01.00	152.000,00			
3.3.90.36	OUTROS SERVIÇOS DE TERCEIROS - PESSOA FÍSICA	0.01.00	50.000,00			
3.3.90.36	OUTROS SERVIÇOS DE TERCEIROS - PESSOA FÍSICA	0.01.12	172.000,00			
3.3.90.36	OUTROS SERVIÇOS DE TERCEIROS - PESSOA FÍSICA	0.01.12	5.000,00			
3.3.90.36	OUTROS SERVIÇOS DE TERCEIROS - PESSOA FÍSICA	0.01.12	1.000,00			
3.3.90.36	OUTROS SERVIÇOS DE TERCEIROS - PESSOA FÍSICA	0.01.12	20.000,00			



NATUREZA DA DESPESA POR ORGÃO

Código	Especificação	F.R.	Elemento	Modalidade	Grupo	Categoria Econômica
3.3.90.35	OUTROS SERVIÇOS DE TERCEIROS - PESSOA FÍSICA	0.05.12	5.000,00			
3.3.90.35	OUTROS SERVIÇOS DE TERCEIROS - PESSOA FÍSICA	0.05.12	300.000,00			
3.3.90.36	OUTROS SERVIÇOS DE TERCEIROS - PESSOA FÍSICA	0.05.12	2.000,00			
3.3.90.36	OUTROS SERVIÇOS DE TERCEIROS - PESSOA FÍSICA	0.05.12	5.000,00			
3.3.90.36	OUTROS SERVIÇOS DE TERCEIROS - PESSOA FÍSICA	0.05.12	20.000,00			
3.3.90.36	OUTROS SERVIÇOS DE TERCEIROS - PESSOA FÍSICA	0.05.12	30.000,00			
3.3.90.36	OUTROS SERVIÇOS DE TERCEIROS - PESSOA FÍSICA	0.05.12	40.000,00			
3.3.90.36	OUTROS SERVIÇOS DE TERCEIROS - PESSOA FÍSICA	0.06.81	40.000,00			
3.3.90.38	OUTROS SERVIÇOS DE TERCEIROS - PESSOA JURÍDICA	0.01.00	169.000,00			
3.3.90.38	OUTROS SERVIÇOS DE TERCEIROS - PESSOA JURÍDICA	0.01.00	120.000,00			
3.3.90.38	OUTROS SERVIÇOS DE TERCEIROS - PESSOA JURÍDICA	0.01.12	32.000,00			
3.3.90.38	OUTROS SERVIÇOS DE TERCEIROS - PESSOA JURÍDICA	0.01.12	3.000,00			
3.3.90.38	OUTROS SERVIÇOS DE TERCEIROS - PESSOA JURÍDICA	0.01.12	1.000,00			
3.3.90.38	OUTROS SERVIÇOS DE TERCEIROS - PESSOA JURÍDICA	0.01.12	15.000,00			
3.3.90.38	OUTROS SERVIÇOS DE TERCEIROS - PESSOA JURÍDICA	0.05.12	5.000,00			
3.3.90.38	OUTROS SERVIÇOS DE TERCEIROS - PESSOA JURÍDICA	0.05.12	30.000,00			
3.3.90.38	OUTROS SERVIÇOS DE TERCEIROS - PESSOA JURÍDICA	0.05.12	1.000,00			
3.3.90.38	OUTROS SERVIÇOS DE TERCEIROS - PESSOA JURÍDICA	0.05.12	2.000,00			
3.3.90.38	OUTROS SERVIÇOS DE TERCEIROS - PESSOA JURÍDICA	0.05.12	300.000,00			
3.3.90.38	OUTROS SERVIÇOS DE TERCEIROS - PESSOA JURÍDICA	0.05.12	100.000,00			
3.3.90.38	OUTROS SERVIÇOS DE TERCEIROS - PESSOA JURÍDICA	0.05.12	30.000,00			
3.3.90.38	OUTROS SERVIÇOS DE TERCEIROS - PESSOA JURÍDICA	0.06.81	50.000,00			
3.3.90.92	DESPESAS DE EXERCÍCIOS ANTERIORES	0.01.00	10.000,00			
4.00.00	DÉSPESAS DE CAPITAL	0.000.000				292.000,00
4.4.00.00	INVESTIMENTOS	0.000.000			272.000,00	
4.4.90.00	APLICAÇÕES DIRETAS	0.000.000		272.000,00		
4.4.90.51	OBRAS E INSTALAÇÕES	0.01.00	17.000,00			
4.4.90.51	OBRAS E INSTALAÇÕES	0.01.00	30.000,00			
4.4.90.51	OBRAS E INSTALAÇÕES	0.01.12	50.000,00			
4.4.90.51	OBRAS E INSTALAÇÕES	0.01.12	3.000,00			
4.4.90.51	OBRAS E INSTALAÇÕES	0.05.12	100.000,00			
4.4.90.51	OBRAS E INSTALAÇÕES	0.05.81	5.000,00			
4.4.90.52	EQUIPAMENTOS E MATERIAL PERMANENTE	0.01.00	5.000,00			
4.4.90.52	EQUIPAMENTOS E MATERIAL PERMANENTE	0.01.00	5.000,00			
4.4.90.52	EQUIPAMENTOS E MATERIAL PERMANENTE	0.01.12	31.000,00			
4.4.90.52	EQUIPAMENTOS E MATERIAL PERMANENTE	0.01.12	5.000,00			
4.4.90.52	EQUIPAMENTOS E MATERIAL PERMANENTE	0.01.12	1.000,00			
4.4.90.52	EQUIPAMENTOS E MATERIAL PERMANENTE	0.01.12	15.000,00			



PREFEITURA MUNICIPAL DE JATOBÁ

RUA BOM JARDIM, 1 - CNPJ:01614878/0001-80

Orçamento Programa - Exercício de 2017

Anexo 02

Page 8

Lei: , Data:

NATUREZA DA DESPESA POR ORGÃO

Código	Especificação	F.R.	Elemento	Modalidade	Grupo	Categoria Econômica
4.4.90.52	EQUIPAMENTOS E MATERIAL PERMANENTE	0.05.12	5.000,00			
4.5.00.00	INVERSÕES FINANCEIRAS	0.000.000			20.000,00	
4.5.90.00	APLICAÇÕES DIRETAS	0.000.000		20.000,00		
4.5.90.61	AQUISIÇÃO DE IMÓVEIS	0.01.12	20.000,00			
TOTAL						9.507.300,00



NATUREZA DA DESPESA POR ORGÃO

Código	Especificação	F.R.	Elemento	Modalidade	Grupo	Categoria Econômica
3.0.00.00	DESPESAS CORRENTES	0.000.000				
3.1.00.00	PESSOAL E ENCARGOS SOCIAIS	0.000.000			814.500,00	1.425.500,00
3.1.90.00	APLICAÇÕES DIRETAS	0.000.000		814.600,00		
3.1.90.04	CONTRATAÇÃO POR TEMPO DETERMINADO	0.001.00	162.000,00			
3.1.90.04	CONTRATAÇÃO POR TEMPO DETERMINADO	0.05.81	10.000,00			
3.1.90.04	CONTRATAÇÃO POR TEMPO DETERMINADO	0.05.81	15.000,00			
3.1.90.04	CONTRATAÇÃO POR TEMPO DETERMINADO	0.05.81	20.000,00			
3.1.90.11	VENCIMENTOS E VANTAGENS FIXAS - PESSOAL CIVIL	0.05.00	352.000,00			
3.1.90.13	OBRIGAÇÕES PATRONAIS	0.01.00	65.500,00			
3.3.00.00	OUTRAS DESPESAS CORRENTES	0.000.000			874.000,00	
3.3.50.00	TRANSFERÊNCIAS A INSTITUIÇÕES PRIVADAS SEM FINS LUCRO	0.000.000		4.000,00		
3.3.50.43	SUBVENÇÕES SOCIAIS	0.01.00	4.000,00			
3.3.90.00	APLICAÇÕES DIRETAS	0.000.000		870.000,00		
3.3.90.14	DIÁRIAS - PESSOAL CIVIL	0.05.00	20.000,00			
3.3.90.14	DIÁRIAS - PESSOAL CIVIL	0.05.81	1.000,00			
3.3.90.30	MATERIAL DE CONSUMO	0.01.00	10.000,00			
3.3.90.30	MATERIAL DE CONSUMO	0.01.00	232.000,00			
3.3.90.30	MATERIAL DE CONSUMO	0.05.81	10.000,00			
3.3.90.30	MATERIAL DE CONSUMO	0.05.81	10.000,00			
3.3.90.30	MATERIAL DE CONSUMO	0.05.81	93.000,00			
3.3.90.32	MATERIAL, BEM OU SERVIÇO PARA DISTRIBUIÇÃO GRATUITA	0.01.00	77.000,00			
3.3.90.32	MATERIAL, BEM OU SERVIÇO PARA DISTRIBUIÇÃO GRATUITA	0.05.81	1.000,00			
3.3.90.32	MATERIAL, BEM OU SERVIÇO PARA DISTRIBUIÇÃO GRATUITA	0.05.81	15.000,00			
3.3.90.32	MATERIAL, BEM OU SERVIÇO PARA DISTRIBUIÇÃO GRATUITA	0.05.81	3.000,00			
3.3.90.39	PASSAGENS E DESPESAS COM LOCOMOÇÃO	0.01.00	10.000,00			
3.3.90.35	SERVIÇOS DE CONSULTORIA	0.01.00	38.000,00			
3.3.90.35	SERVIÇOS DE CONSULTORIA	0.05.81	1.000,00			
3.3.90.35	SERVIÇOS DE CONSULTORIA	0.05.81	2.000,00			
3.3.90.36	OUTROS SERVIÇOS DE TERCEIROS - PESSOA FÍSICA	0.01.00	5.000,00			
3.3.90.36	OUTROS SERVIÇOS DE TERCEIROS - PESSOA FÍSICA	0.01.00	84.000,00			
3.3.90.36	OUTROS SERVIÇOS DE TERCEIROS - PESSOA FÍSICA	0.05.81	5.000,00			
3.3.90.36	OUTROS SERVIÇOS DE TERCEIROS - PESSOA FÍSICA	0.05.81	2.000,00			
3.3.90.36	OUTROS SERVIÇOS DE TERCEIROS - PESSOA FÍSICA	0.05.81	1.000,00			
3.3.90.39	OUTROS SERVIÇOS DE TERCEIROS - PESSOA JURÍDICA	0.01.00	50.000,00			
3.3.90.39	OUTROS SERVIÇOS DE TERCEIROS - PESSOA JURÍDICA	0.01.00	224.000,00			
3.3.90.39	OUTROS SERVIÇOS DE TERCEIROS - PESSOA JURÍDICA	0.05.81	10.000,00			
3.3.90.39	OUTROS SERVIÇOS DE TERCEIROS - PESSOA JURÍDICA	0.05.81	10.000,00			
3.3.90.39	OUTROS SERVIÇOS DE TERCEIROS - PESSOA JURÍDICA	0.05.81	5.000,00			
3.3.90.39	OUTROS SERVIÇOS DE TERCEIROS - PESSOA JURÍDICA	0.05.81	2.000,00			



NATUREZA DA DESPESA POR ORGÃO

Código	Descrição	F.R.	Elemento	Modalidade	Grupo	Categoria Econômica
3.3.90.48	OUTROS AUXÍLIOS FINANCEIROS A PESSOA FÍSICA	0.01.00	2.000,00			
3.3.90.82	DESPESAS DE EXERCÍCIOS ANTERIORES	0.01.00	7.000,00			
4.0.00.00	DESPESAS DE CAPITAL	0.000.000				54.000,0
4.4.00.00	INVESTIMENTOS	0.000.000			54.000,00	
4.4.90.00	APLICAÇÕES DIRETAS	0.000.000		54.000,00		
4.4.90.51	OBRAS E INSTALAÇÕES	0.01.00	18.000,00			
4.4.90.52	EQUIPAMENTOS E MATERIAL PERMANENTE	0.01.00	28.000,00			
4.4.90.52	EQUIPAMENTOS E MATERIAL PERMANENTE	0.05.81	2.000,00			
4.4.90.52	EQUIPAMENTOS E MATERIAL PERMANENTE	0.05.81	5.000,00			
TOTAL						1:542.500,



NATUREZA DA DESPESA POR ORGÃO

Código	Especificação	F.R.	Elemento	Modalidade	Gr.:00	Categoria Econômica
3.0.00.00	DESPESAS CORRENTES	0.000.000				4.306.000,00
3.1.00.00	PESSOAL E ENCARGOS SOCIAIS	0.000.000			304.000,00	
3.1.71.00	TRANSFERÊNCIA A CONSÓRCIOS PÚBLICOS	0.000.000		20.000,00		
3.1.71.70	RATEIO PELA PARTICIPAÇÃO EM CONSÓRCIO PÚBLICO	0.01.00	20.000,00			
3.1.90.00	APLICAÇÕES DIRETAS	0.000.000		764.000,00		
3.1.90.04	CONTRATAÇÃO POR TEMPO DETERMINADO	0.01.00	167.000,00			
3.1.90.11	VENCIMENTOS E VANTAGENS FIXAS - PESSOAL CIVIL	0.01.00	616.000,00			
3.1.90.13	OBRIGAÇÕES PATRONAIS	0.01.00	1.000,00			
3.3.00.00	OUTRAS DESPESAS CORRENTES	0.000.000			3.504.000,00	
3.3.00.00	TRANSFERÊNCIA A CONSÓRCIOS PÚBLICOS	0.000.000		60.000,00		
3.3.71.70	RATEIO PELA PARTICIPAÇÃO EM CONSÓRCIO PÚBLICO	0.01.00	50.000,00			
3.3.90.00	APLICAÇÕES DIRETAS	0.000.000		3.454.000,00		
3.3.90.14	DIÁRIAS - PESSOAL CIVIL	0.01.00	23.000,00			
3.3.90.30	MATERIAL DE CONSUMO	0.01.00	631.000,00			
3.3.90.32	MATERIAL, BEM OU SERVIÇO PARA DISTRIBUIÇÃO GRATUITA	0.01.00	2.000,00			
3.3.90.33	PASSAGENS E DESPESAS COM LOCOMOÇÃO	0.01.00	8.000,00			
3.3.90.36	OUTROS SERVIÇOS DE TERCEIROS - PESSOA FÍSICA	0.01.00	346.600,00			
3.3.90.36	OUTROS SERVIÇOS DE TERCEIROS - PESSOA FÍSICA	0.05.31	4.000,00			
3.3.90.39	OUTROS SERVIÇOS DE TERCEIROS - PESSOA JURÍDICA	0.01.00	2.423.000,00			
3.3.90.39	OUTROS SERVIÇOS DE TERCEIROS - PESSOA JURÍDICA	0.05.31	7.000,00			
3.3.90.82	DESPESAS DE EXERCÍCIOS ANTERIORES	0.01.00	10.000,00			
4.0.00.00	DESPESAS DE CAPITAL	0.000.000				768.000,00
4.4.00.00	INVESTIMENTOS	0.000.000			758.000,00	
4.4.71.00	TRANSFERÊNCIA A CONSÓRCIOS PÚBLICOS	0.000.000		40.000,00		
4.4.71.70	RATEIO PELA PARTICIPAÇÃO EM CONSÓRCIO PÚBLICO	0.01.00	40.000,00			
4.4.90.00	APLICAÇÕES DIRETAS	0.000.000		718.000,00		
4.4.90.51	OBRAS E INSTALAÇÕES	0.01.00	665.000,00			
4.4.90.51	OBRAS E INSTALAÇÕES	0.05.31	32.000,00			
4.4.90.52	EQUIPAMENTOS E MATERIAL PERMANENTE	0.01.00	21.000,00			
4.5.00.00	INVERSÕES FINANCEIRAS	0.000.000			10.000,00	
4.5.90.00	APLICAÇÕES DIRETAS	0.000.000		10.000,00		
4.5.90.61	AQUISIÇÃO DE IMÓVEIS	0.01.00	10.000,00			
TOTAL						5.076.000,00



NATUREZA DA DESPESA POR ORGÃO

Código	Especificação	F.R.	Elemento	Modalidade	Grupo	Categoria Econômica
3.0.00.00	DESPESAS CORRENTES	0.000.000				8.154.000,0
3.1.00.00	PESSOAL E ENCARGOS SOCIAIS	0.000.000			6.171.000,00	
3.1.71.00	TRANSFERÊNCIA A CONSÓRCIOS PÚBLICOS	0.000.000		100.000,00		
3.1.71.70	RATEIO PELA PARTICIPAÇÃO EM CONSÓRCIO PÚBLICO	0.01.00	100.000,00			
3.1.90.00	APLICAÇÕES DIRETAS	0.000.000		6.071.000,00		
3.1.90.04	CONTRATAÇÃO POR TEMPO DETERMINADO	0.01.00	142.000,00			
3.1.90.04	CONTRATAÇÃO POR TEMPO DETERMINADO	0.01.00	165.000,00			
3.1.90.04	CONTRATAÇÃO POR TEMPO DETERMINADO	0.05.81	15.000,00			
3.1.90.04	CONTRATAÇÃO POR TEMPO DETERMINADO	0.05.81	905.000,00			
3.1.90.04	CONTRATAÇÃO POR TEMPO DETERMINADO	0.05.81	720.000,00			
3.1.90.04	CONTRATAÇÃO POR TEMPO DETERMINADO	0.05.81	10.000,00			
3.1.90.04	CONTRATAÇÃO POR TEMPO DETERMINADO	0.05.81	120.000,00			
3.1.90.04	CONTRATAÇÃO POR TEMPO DETERMINADO	0.05.81	2.000,00			
3.1.90.11	VENCIMENTOS E VANTAGENS FIXAS - PESSOAL CIVIL	0.01.00	242.000,00			
3.1.90.11	VENCIMENTOS E VANTAGENS FIXAS - PESSOAL CIVIL	0.01.00	400.000,00			
3.1.90.11	VENCIMENTOS E VANTAGENS FIXAS - PESSOAL CIVIL	0.05.81	22.000,00			
3.1.90.11	VENCIMENTOS E VANTAGENS FIXAS - PESSOAL CIVIL	0.05.81	480.000,00			
3.1.90.11	VENCIMENTOS E VANTAGENS FIXAS - PESSOAL CIVIL	0.05.81	2.020.000,00			
3.1.90.11	VENCIMENTOS E VANTAGENS FIXAS - PESSOAL CIVIL	0.05.81	50.000,00			
3.1.90.11	VENCIMENTOS E VANTAGENS FIXAS - PESSOAL CIVIL	0.05.81	90.000,00			
3.1.90.11	VENCIMENTOS E VANTAGENS FIXAS - PESSOAL CIVIL	0.05.81	2.000,00			
3.1.90.13	OBRIGAÇÕES PATRONAIS	0.01.00	110.000,00			
3.1.90.13	OBRIGAÇÕES PATRONAIS	0.01.00	134.000,00			
3.1.90.13	OBRIGAÇÕES PATRONAIS	0.05.81	55.000,00			
3.1.90.13	OBRIGAÇÕES PATRONAIS	0.05.81	305.000,00			
3.1.90.13	OBRIGAÇÕES PATRONAIS	0.05.81	40.000,00			
3.1.90.13	OBRIGAÇÕES PATRONAIS	0.05.81	1.000,00			
3.3.00.00	OUTRAS DESPESAS CORRENTES	0.000.000			2.583.000,00	
3.3.71.00	TRANSFERÊNCIA A CONSÓRCIOS PÚBLICOS	0.000.000		300.000,00		
3.3.71.70	RATEIO PELA PARTICIPAÇÃO EM CONSÓRCIO PÚBLICO	0.01.00	300.000,00			
3.3.90.00	APLICAÇÕES DIRETAS	0.000.000		2.583.000,00		
3.3.90.14	DIÁRIAS - PESSOAL CIVIL	0.01.00	11.000,00			
3.3.90.14	DIÁRIAS - PESSOAL CIVIL	0.01.00	8.000,00			
3.3.90.14	DIÁRIAS - PESSOAL CIVIL	0.05.81	2.000,00			
3.3.90.14	DIÁRIAS - PESSOAL CIVIL	0.05.81	20.000,00			
3.3.90.14	DIÁRIAS - PESSOAL CIVIL	0.05.81	2.000,00			
3.3.90.30	MATERIAL DE CONSUMO	0.01.00	58.000,00			
3.3.90.30	MATERIAL DE CONSUMO	0.01.00	512.000,00			
3.3.90.30	MATERIAL DE CONSUMO	0.05.81	165.000,00			



NATUREZA DA DESPESA POR ORGÃO

Código	Especificação	F.R.	Elemento	Modalidade	Grupo	Categoria Econômica
3.3.90.30	MATERIAL DE CONSUMO	0.05.81	2.000,00			
3.3.90.30	MATERIAL DE CONSUMO	0.05.81	305.000,00			
3.3.90.30	MATERIAL DE CONSUMO	0.05.81	20.000,00			
3.3.90.30	MATERIAL DE CONSUMO	0.05.81	100.000,00			
3.3.90.30	MATERIAL DE CONSUMO	0.05.81	7.000,00			
3.3.90.30	MATERIAL DE CONSUMO	0.05.81	5.000,00			
3.3.90.32	MATERIAL, BEM OU SERVIÇO PARA DISTRIBUIÇÃO GRATUIT.	0.01.00	30.000,00			
3.3.90.32	MATERIAL, BEM OU SERVIÇO PARA DISTRIBUIÇÃO GRATUIT.	0.05.81	100.000,00			
3.3.90.33	PASSAGENS E DESPESAS COM LOCOMOÇÃO	0.01.00	7.000,00			
3.3.90.35	SERVIÇOS DE CONSULTORIA	0.01.00	15.000,00			
3.3.90.36	OUTROS SERVIÇOS DE TERCEIROS - PESSOA FÍSICA	0.01.00	14.000,00			
3.3.90.36	OUTROS SERVIÇOS DE TERCEIROS - PESSOA FÍSICA	0.01.00	83.000,00			
3.3.90.38	OUTROS SERVIÇOS DE TERCEIROS - PESSOA FÍSICA	0.05.81	18.000,00			
3.3.90.38	OUTROS SERVIÇOS DE TERCEIROS - PESSOA FÍSICA	0.05.81	2.000,00			
3.3.90.38	OUTROS SERVIÇOS DE TERCEIROS - PESSOA FÍSICA	0.05.81	36.000,00			
3.3.90.38	OUTROS SERVIÇOS DE TERCEIROS - PESSOA FÍSICA	0.05.81	5.000,00			
3.3.90.36	OUTROS SERVIÇOS DE TERCEIROS - PESSOA FÍSICA	0.05.81	5.000,00			
3.3.90.36	OUTROS SERVIÇOS DE TERCEIROS - PESSOA FÍSICA	0.05.81	7.000,00			
3.3.90.39	OUTROS SERVIÇOS DE TERCEIROS - PESSOA JURÍDICA	0.01.00	216.000,00			
3.3.90.39	OUTROS SERVIÇOS DE TERCEIROS - PESSOA JURÍDICA	0.01.00	287.000,00			
3.3.90.39	OUTROS SERVIÇOS DE TERCEIROS - PESSOA JURÍDICA	0.05.81	115.000,00			
3.3.90.39	OUTROS SERVIÇOS DE TERCEIROS - PESSOA JURÍDICA	0.05.81	2.000,00			
3.3.90.39	OUTROS SERVIÇOS DE TERCEIROS - PESSOA JURÍDICA	0.05.81	407.000,00			
3.3.90.39	OUTROS SERVIÇOS DE TERCEIROS - PESSOA JURÍDICA	0.05.81	10.000,00			
3.3.90.39	OUTROS SERVIÇOS DE TERCEIROS - PESSOA JURÍDICA	0.05.81	10.000,00			
3.3.90.39	OUTROS SERVIÇOS DE TERCEIROS - PESSOA JURÍDICA	0.05.81	38.000,00			
3.3.90.39	OUTROS SERVIÇOS DE TERCEIROS - PESSOA JURÍDICA	0.05.81	5.000,00			
3.3.90.48	OUTROS AUXÍLIOS FINANCEIROS A PESSOA FÍSICA	0.01.00	50.000,00			
3.3.90.48	OUTROS AUXÍLIOS FINANCEIROS A PESSOA FÍSICA	0.05.81	16.000,00			
4.0.00.00	DESPESAS DE CAPITAL	0.000.000				307.000,00
4.4.00.00	INVESTIMENTOS	0.000.000			307.000,00	
4.4.90.00	APLICAÇÕES DIRETAS	0.000.000		307.000,00		
4.4.90.51	OBRAS E INSTALAÇÕES	0.01.00	5.000,00			
4.4.90.51	OBRAS E INSTALAÇÕES	0.01.00	38.000,00			
4.4.90.51	OBRAS E INSTALAÇÕES	0.05.81	105.000,00			
4.4.90.51	OBRAS E INSTALAÇÕES	0.05.81	5.000,00			
4.4.90.52	EQUIPAMENTOS E MATERIAL PERMANENTE	0.01.00	28.000,00			
4.4.90.52	EQUIPAMENTOS E MATERIAL PERMANENTE	0.01.00	91.000,00			



NATUREZA DA DESPESA POR ORGÃO

Código	Especificação	F.R.	Elemento	Modalidade	Grupo	Categoria Econômica
4.4.90.52	EQUIPAMENTOS E MATERIAL PERMANENTE	0.05.31	22.000,00			
4.4.90.52	EQUIPAMENTOS E MATERIAL PERMANENTE	0.05.51	9.000,00			
4.4.90.52	EQUIPAMENTOS E MATERIAL PERMANENTE	0.05.81	2.000,00			
4.4.90.52	EQUIPAMENTOS E MATERIAL PERMANENTE	0.05.81	1.000,00			
TOTAL						9.461.000,00

(Handwritten mark)



NATUREZA DA DESPESA POR ORGÃO

Código	Especificação	F.R.	Elemento	Modalidade	Grupo	Categoria Econômica
3.0.00.00	DESPESAS CORRENTES	0.000.000				3.512.000,00
3.1.00.00	PESSOAL E ENCARGOS SOCIAIS	0.000.000			43.600,00	
3.1.90.00	APLICAÇÕES DIRETAS	0.000.000		43.600,00		
3.1.90.04	CONTRATAÇÃO POR TEMPO DETERMINADO	0.04.00	5.000,00			
3.1.90.11	VENCIMENTOS E VANTAGENS FIXAS - PESSOAL CIVIL	0.04.00	22.000,00			
3.1.90.11	VENCIMENTOS E VANTAGENS FIXAS - PESSOAL CIVIL	0.06.00	10.000,00			
3.1.90.13	OBRIGAÇÕES PATRONAIS	0.04.00	4.600,00			
3.1.90.13	OBRIGAÇÕES PATRONAIS	0.06.00	2.000,00			
3.9.00.00	OUTRAS DESPESAS CORRENTES	0.000.000			3.468.400,00	
3.9.00.00	APLICAÇÕES DIRETAS	0.000.000		3.468.400,00		
3.9.90.14	DIÁRIAS - PESSOAL CIVIL	0.04.00	3.000,00			
3.9.90.14	DIÁRIAS - PESSOAL CIVIL	0.06.00	5.000,00			
3.9.90.30	MATERIAL DE CONSUMO	0.04.00	9.000,00			
3.9.90.30	MATERIAL DE CONSUMO	0.06.00	5.000,00			
3.9.90.34	OUTRAS DESPESAS DE PESSOAL DECORRENTES DE CONT	0.06.00	3.100.000,00			
3.9.90.35	SERVIÇOS DE CONSULTORIA	0.04.00	6.000,00			
3.9.90.36	OUTROS SERVIÇOS DE TERCEIROS - PESSOA FÍSICA	0.04.00	14.000,00			
3.9.90.36	OUTROS SERVIÇOS DE TERCEIROS - PESSOA FÍSICA	0.06.00	10.000,00			
3.9.90.39	OUTROS SERVIÇOS DE TERCEIROS - PESSOA JURÍDICA	0.04.00	306.400,00			
3.9.90.39	OUTROS SERVIÇOS DE TERCEIROS - PESSOA JURÍDICA	0.06.00	10.000,00			
4.0.00.00	DESPESAS DE CAPITAL	0.000.000				9.000,00
4.4.00.00	INVESTIMENTOS	0.000.000			9.000,00	
4.4.00.00	APLICAÇÕES DIRETAS	0.000.000		9.000,00		
4.4.90.52	EQUIPAMENTOS E MATERIAL PERMANENTE	0.04.00	4.000,00			
4.4.90.52	EQUIPAMENTOS E MATERIAL PERMANENTE	0.06.00	5.000,00			
TOTAL						3.521.000,00



NATUREZA DA DESPESA POR ORGÃO

FUNDO: FUNDO MUNICIPAL DE DESPESAS CORRENTES
ORGÃO: SECRETARIA DE EDUCAÇÃO

Código	Especificação	F.R.	Elemento	Modalidade	Grupo	Categoria Econômica
3.3.00.00	DESPESAS CORRENTES	0.000.000				
3.3.00.00	PESSOAL E ENCARGOS SOCIAIS	0.000.000			690.000,00	3.118.000,00
3.3.90.00	APLICAÇÕES DIRETAS	0.000.000		890.000,00		
3.3.90.04	CONTRATAÇÃO POR TEMPO DETERMINADO	0.01.00	10.000,00			
3.3.90.11	VENCIMENTOS E VANTAGENS FIXAS - PESSOAL CIVIL	0.01.00	550.000,00			
3.3.90.13	OBRIGAÇÕES PATRONAIS	0.01.00	120.000,00			
3.3.90.02	DESPESAS DE EXERCÍCIOS ANTERIORES	0.01.00	10.000,00			
3.3.00.00	OUTRAS DESPESAS CORRENTES	0.000.000			428.000,00	
3.3.90.00	APLICAÇÕES DIRETAS	0.000.000		428.000,00		
3.3.90.14	DIÁRIAS - PESSOAL CIVIL	0.01.00	70.000,00			
3.3.90.30	MATERIAL DE CONSUMO	0.01.00	101.000,00			
3.3.90.35	SERVIÇOS DE CONSULTORIA	0.01.00	5.000,00			
3.3.90.36	OUTROS SERVIÇOS DE TERCEIROS - PESSOA FÍSICA	0.01.00	18.000,00			
3.3.90.39	OUTROS SERVIÇOS DE TERCEIROS - PESSOA JURÍDICA	0.01.00	221.000,00			
3.3.90.02	DESPESAS DE EXERCÍCIOS ANTERIORES	0.01.00	15.000,00			
4.0.00.00	DESPESAS DE CAPITAL	0.000.000				17.000,00
4.4.00.00	INVESTIMENTOS	0.000.000			17.000,00	
4.4.90.00	APLICAÇÕES DIRETAS	0.000.000		17.000,00		
4.4.90.51	OBRAS E INSTALAÇÕES	0.01.00	7.000,00			
4.4.90.52	EQUIPAMENTOS E MATERIAL PERMANENTE	0.01.00	8.000,00			
4.4.90.61	AQUISIÇÃO DE IMÓVEIS	0.01.00	2.000,00			
TOTAL						1.435.000,00
TOTAL GERAL						36.863.318,00



PREFEITURA MUNICIPAL DE JATOBÁ
RUA BOM JARDIM, 1 - CNPJ:01514878/0001-90

Orçamento Programa Exercício de 2017

NATUREZA DA DESPESA POR ORGÃO E UNIDADE

Anexo 02
Page 1

Lei: Data:

Código	Especificação	F.R.	Elemento	Modalidade	Grupo	Categoria Econômica
3.0.00.00	DESPESAS CORRENTES	0.000.000				
3.1.00.00	PESSOAL E ENCARGOS SOCIAIS	0.000.000				1.822.000,0
3.1.90.00	APLICAÇÕES DIRETAS	0.000.000			1.313.500,00	
3.1.90.04	CONTRATAÇÃO POR TEMPO DETERMINADO	0.01.00	12.000,00			
3.1.90.05	OUTROS BENEFÍCIOS PREVIDENCIÁRIOS	0.01.00	500,00			
3.1.90.11	VENCIMENTOS E VANTAGENS FIXAS - PESSOAL CIVIL	0.01.00	1.029.000,00			
3.1.90.13	OBRIGAÇÕES PATRONAIS	0.01.00	280.000,00			
3.1.90.92	DESPESAS DE EXERCÍCIOS ANTERIORES	0.01.00	2.000,00			
3.1.91.00	APLICAÇÕES DIRETAS - INTRA-ORÇAMENTÁRIAS	0.000.000			10.000,00	
3.1.91.13	OBRIGAÇÕES PATRONAIS	0.01.00	10.000,00			
3.2.00.00	JUROS E ENCARGOS DA DÍVIDA	0.000.000				1.500,00
3.2.90.00	APLICAÇÕES DIRETAS	0.000.000			1.500,00	
3.2.90.21	JUROS SOBRE A DÍVIDA POR CONTRATO	0.01.00	1.500,00			
3.3.00.00	OUTRAS DESPESAS CORRENTES	0.000.000				507.000,00
3.3.90.00	APLICAÇÕES DIRETAS	0.000.000			507.000,00	
3.3.90.14	DIÁRIAS - PESSOAL CIVIL	0.01.00	120.000,00			
3.3.90.30	MATERIAL DE CONSUMO	0.01.00	50.000,00			
3.3.90.33	PASSAGENS E DESPESAS COM LOCOMOÇÃO	0.01.00	40.000,00			
3.3.90.35	SERVIÇOS DE CONSULTORIA	0.01.00	60.000,00			
3.3.90.36	OUTROS SERVIÇOS DE TERCEIROS - PESSOA FÍSICA	0.01.00	90.000,00			
3.3.90.39	OUTROS SERVIÇOS DE TERCEIROS - PESSOA JURÍDICA	0.01.00	100.000,00			
3.3.90.92	DESPESAS DE EXERCÍCIOS ANTERIORES	0.01.00	6.000,00			
3.3.90.93	INDENIZAÇÕES E RESTITUIÇÕES	0.01.00	42.000,00			
4.0.00.00	DESPESAS DE CAPITAL	0.000.000				122.000,00
4.4.00.00	INVESTIMENTOS	0.000.000				
4.4.90.00	APLICAÇÕES DIRETAS	0.000.000			115.000,00	
4.4.90.51	OBRAS E INSTALAÇÕES	0.01.00	70.000,00			
4.4.90.52	EQUIPAMENTOS E MATERIAL PERMANENTE	0.01.00	45.000,00			
4.6.00.00	AMORTIZAÇÃO DA DÍVIDA	0.000.000				7.000,00
4.6.90.00	APLICAÇÕES DIRETAS	0.000.000			7.000,00	
4.6.90.71	PRINCIPAL DA DÍVIDA CONTRATUAL RESGATADA	0.01.00	7.000,00			
TOTAL						1.944.000,00

**PREFEITURA MUNICIPAL DE JATOBÁ**

RUA BOM JARDIM, 1 - CNPJ:01614878/0001-80

Orçamento Programa - Exercício de 2017

NATUREZA DA DESPESA POR ORGÃO E UNIDADE

Anexo 02

Page 2

Lei: , Data:

Código	Especificação	F.R.	Elemento	Modalidade	Grupo	Categoria Econômica
3.0.00.00	DESPESAS CORRENTES	0.000.000				
3.1.00.00	PESSOAL E ENCARGOS SOCIAIS	0.000.000			571.000,00	1.007.000,00
3.1.90.00	APLICAÇÕES DIRETAS	0.000.000		571.000,00		
3.1.90.04	CONTRATAÇÃO POR TEMPO DETERMINADO	0.01.00	10.000,00			
3.1.90.11	VENCIMENTOS E VANTAGENS FIXAS - PESSOAL CIVIL	0.01.00	360.000,00			
3.1.90.13	OBRIGAÇÕES PATRONAIS	0.01.00	89.000,00			
3.1.90.91	SENTENÇAS JUDICIAIS	0.01.00	112.000,00			
3.3.00.00	OUTRAS DESPESAS CORRENTES	0.000.000			436.000,00	
3.3.90.00	APLICAÇÕES DIRETAS	0.000.000		436.000,00		
3.3.90.14	DIÁRIAS - PESSOAL CIVIL	0.01.00	85.000,00			
3.3.90.30	MATERIAL DE CONSUMO	0.01.00	25.000,00			
3.3.90.33	PASSAGENS E DESPESAS COM LOCOMOÇÃO	0.01.00	13.000,00			
3.3.90.35	SERVIÇOS DE CONSULTORIA	0.01.00	5.000,00			
3.3.90.36	OUTROS SERVIÇOS DE TERCEIROS - PESSOA FÍSICA	0.01.00	78.000,00			
3.3.90.38	OUTROS SERVIÇOS DE TERCEIROS - PESSOA JURÍDICA	0.01.00	200.000,00			
3.3.90.91	SENTENÇAS JUDICIAIS	0.01.00	5.000,00			
3.3.90.92	DESPESAS DE EXERCÍCIOS ANTERIORES	0.01.00	5.000,00			
3.3.90.63	INDENIZAÇÕES E RESTITUIÇÕES	0.01.00	20.000,00			
4.0.00.00	DESPESAS DE CAPITAL	0.000.000				15.000,00
4.4.00.00	INVESTIMENTOS	0.000.000			15.000,00	
4.4.90.00	APLICAÇÕES DIRETAS	0.000.000		15.000,00		
4.4.90.52	EQUIPAMENTOS E MATERIAL PERMANENTE	0.01.00	15.000,00			
TOTAL						1.022.000,00



PREFEITURA MUNICIPAL DE JATOBÁ
 RUA BOM JARDIM, 1 - CNPJ: 01614878/0001-80

Orçamento Programa - Exercício de 2017

NATUREZA DA DESPESA POR ORGÃO E UNIDADE

Anexo 02
 Page 3

Lei: , Data:

Código	Especificação	F.R.	Elemento	Modalidade	Grupo	Categoria Econômica
5.0.00.00	DESPESAS CORRENTES					
5.1.00.00	PESSOAL E ENCARGOS SOCIAIS	0.000,000				2.290.000,00
5.1.90.00	APLICAÇÕES DIRETAS	0.900,000			1.350.000,00	
5.1.90.04	CONTRATAÇÃO POR TEMPO DETERMINADO	0.000,000		1.350.000,00		
5.1.90.11	VENCIMENTOS E VANTAGENS FIXAS - PESSOAL CIVIL	0.01,00	80.000,00			
5.1.90.13	OBRIGAÇÕES PATRONAIS	0.01,00	850.000,00			
5.1.90.91	SENTENÇAS JUDICIAIS	0.01,00	220.000,00			
5.1.90.92	DESPESAS DE EXERCÍCIOS ANTERIORES	0.01,00	100.000,00			
5.1.90.94	INDENIZAÇÕES E RESTITUIÇÕES TRABALHISTAS	0.01,00	50.000,00			
5.00.00	OUTRAS DESPESAS CORRENTES	0.000,000				
5.3.00.00	APLICAÇÕES DIRETAS	0.000,000			940.000,00	
5.3.90.14	DIÁRIAS - PESSOAL CIVIL	0.000,000		940.000,00		
5.3.90.30	MATERIAL DE CONSUMO	0.01,00	40.000,00			
5.3.90.39	PASSAGENS E DESPESAS COM LOCOMOÇÃO	0.01,00	200.000,00			
5.3.90.36	OUTROS SERVIÇOS DE TERCEIROS - PESSOA FÍSICA	0.01,00	10.000,00			
5.3.90.38	OUTROS SERVIÇOS DE TERCEIROS - PESSOA JURÍDICA	0.01,00	140.000,00			
5.3.90.92	DESPESAS DE EXERCÍCIOS ANTERIORES	0.01,00	500.000,00			
4.0.00.00	DESPESAS DE CAPITAL	0.000,000				
4.4.00.00	INVESTIMENTOS	0.000,000				5.000,00
4.4.90.00	APLICAÇÕES DIRETAS	0.000,000			5.000,00	
4.4.90.52	EQUIPAMENTOS E MATERIAL PERMANENTE	0.01,00	5.000,00			
TOTAL						2.295.000,00



NATUREZA DA DESPESA POR ORGÃO E UNIDADE

Lei: , Data:

Código	Especificação	F.R.	Elemento	Modalidade	Grupo	Cat. Econ.
3.0.00.00	DESPESAS CORRENTES	0.000.000				
3.1.00.00	PESSOAL E ENCARGOS SOCIAIS	0.000.000				551.0
3.1.90.00	APLICAÇÕES DIRETAS	0.000.000			158.000,00	
3.1.90.04	CONTRATAÇÃO POR TEMPO DETERMINADO	0.000.000		158.000,00		
3.1.90.11	VENCIMENTOS E VANTAGENS FIXAS - PESSOAL CIVIL	0.01.00	5.000,00			
3.1.90.13	OBRIGAÇÕES PATRONAIS	0.01.00	120.000,00			
3.2.00.00	JUROS E ENCARGOS DA DÍVIDA	0.01.00	31.000,00			
3.2.90.00	APLICAÇÕES DIRETAS	0.000.000			20.000,00	
3.2.90.21	JUROS SOBRE A DÍVIDA POR CONTRATO	0.000.000		20.000,00		
3.2.90.22	OUTROS ENCARGOS SOBRE A DÍVIDA POR CONTRATO	0.01.00	10.000,00			
3.3.00.00	OUTRAS DESPESAS CORRENTES	0.01.00	10.000,00			
3.3.90.00	APLICAÇÕES DIRETAS	0.000.000			375.000,00	
3.3.90.14	DIÁRIAS - PESSOAL CIVIL	0.000.000		375.000,00		
3.3.90.30	MATERIAL DE CONSUMO	0.01.00	15.000,00			
3.3.90.33	PASSAGENS E DESPESAS COM LOCOMOÇÃO	0.01.00	90.000,00			
3.3.90.36	SERVIÇOS DE CONSULTORIA	0.01.00	5.000,00			
3.3.90.38	OUTROS SERVIÇOS DE TERCEIROS - PESSOA FÍSICA	0.01.00	120.000,00			
3.3.90.39	OUTROS SERVIÇOS DE TERCEIROS - PESSOA JURÍDICA	0.01.00	30.000,00			
3.3.90.91	SENTENÇAS JUDICIAIS	0.01.00	90.000,00			
3.3.90.93	INDENIZAÇÕES E RESTITUIÇÕES	0.01.00	5.000,00			
4.0.00.00	DESPESAS DE CAPITAL	0.01.00	20.000,00			
4.4.00.00	INVESTIMENTOS	0.000.000				480.000
4.4.90.00	APLICAÇÕES DIRETAS	0.000.000			10.000,00	
4.4.90.52	EQUIPAMENTOS E MATERIAL PERMANENTE	0.000.000		10.000,00		
4.6.00.00	AMORTIZAÇÃO DA DÍVIDA	0.01.00	10.000,00			
4.8.90.00	APLICAÇÕES DIRETAS	0.000.000			480.000,00	
4.8.90.71	PRINCIPAL DA DÍVIDA CONTRATUAL RESGATADA	0.000.000		480.000,00		
9.0.00.00	RESERVA DE CONTINGÊNCIA	0.01.00	480.000,00			
9.9.00.00	RESERVA DE CONTINGÊNCIA	0.000.000				518.518
9.9.90.00	A DEFINIR	0.000.000			318.518,00	
9.9.90.99	A CLASSIFICAR	0.000.000		318.518,00		
	TOTAL	0.01.00	318.518,00			1.359.518

**PREFEITURA MUNICIPAL DE JATOBA**

RUA BOM JARDIM, 1 - CNPJ:01614878/0001-80

Orçamento Programa - Exercício de 2017

Anexo 02

Page 6

NATUREZA DA DESPESA POR ORGÃO E UNIDADE

Lei: , Data:

Código	Especificação	F.R.	Elemento	Modalidade	Grupo	Categoria Econômica
3.0.00.00	DESPESAS CORRENTES	0.000.000				
3.1.00.00	PESSOAL E ENCARGOS SOCIAIS	0.000.000				2.298.300,00
3.1.90.00	APLICAÇÕES DIRETAS	0.000.000		499.300,00	499.300,00	
3.1.90.04	CONTRATAÇÃO POR TEMPO DETERMINADO	0.01.00	6.000,00			
3.1.90.04	CONTRATAÇÃO POR TEMPO DETERMINADO	0.01.00	7.000,00			
3.1.90.04	CONTRATAÇÃO POR TEMPO DETERMINADO	0.01.12	1.000,00			
3.1.90.11	VENCIMENTOS E VANTAGENS FIXAS - PESSOAL CIVIL	0.01.00	4.000,00			
3.1.90.11	VENCIMENTOS E VANTAGENS FIXAS - PESSOAL CIVIL	0.01.00	400.000,00			
3.1.90.13	OBRIGAÇÕES PATRONAIS	0.01.00	2.300,00			
3.1.90.13	OBRIGAÇÕES PATRONAIS	0.01.00	80.000,00			
3.3.00.00	OUTRAS DESPESAS CORRENTES	0.000.000				
3.3.90.00	APLICAÇÕES DIRETAS	0.000.000		1.797.000,00	1.797.000,00	
3.3.90.14	DIÁRIAS - PESSOAL CIVIL	0.01.00	1.000,00			
3.3.90.14	DIÁRIAS - PESSOAL CIVIL	0.01.00	5.000,00			
3.3.90.14	DIÁRIAS - PESSOAL CIVIL	0.01.12	1.000,00			
3.3.90.15	AUXÍLIO FINANCEIRO A ESTUDANTES	0.01.12	1.000,00			
3.3.90.30	MATERIAL DE CONSUMO	0.01.00	33.000,00			
3.3.90.30	MATERIAL DE CONSUMO	0.01.00	70.000,00			
3.3.90.30	MATERIAL DE CONSUMO	0.01.12	57.000,00			
3.3.90.30	MATERIAL DE CONSUMO	0.05.12	5.000,00			
3.3.90.30	MATERIAL DE CONSUMO	0.05.12	140.000,00			
3.3.90.31	PRENSAÇÕES CULTURAIS, ARTÍSTICAS, CIENTÍFICAS, DESPESAS	0.01.00	2.000,00			
3.3.90.32	MATERIAL, BEM OU SERVIÇO PARA DISTRIBUIÇÃO GRATUITA	0.01.00	5.000,00			
3.3.90.32	MATERIAL, BEM OU SERVIÇO PARA DISTRIBUIÇÃO GRATUITA	0.01.00	20.000,00			
3.3.90.33	PASSAGENS E DESPESAS COM LOCOMOÇÃO	0.01.00	3.000,00			
3.3.90.33	PASSAGENS E DESPESAS COM LOCOMOÇÃO	0.01.00	5.000,00			
3.3.90.33	PASSAGENS E DESPESAS COM LOCOMOÇÃO	0.01.12	1.000,00			
3.3.90.36	SERVIÇOS DE CONSULTORIA	0.01.00	1.000,00			
3.3.90.36	OUTROS SERVIÇOS DE TERCEIROS - PESSOA FÍSICA	0.01.00	152.000,00			
3.3.90.36	OUTROS SERVIÇOS DE TERCEIROS - PESSOA FÍSICA	0.01.00	50.000,00			
3.3.90.36	OUTROS SERVIÇOS DE TERCEIROS - PESSOA FÍSICA	0.01.12	172.000,00			
3.3.90.36	OUTROS SERVIÇOS DE TERCEIROS - PESSOA FÍSICA	0.05.12	5.000,00			
3.3.90.36	OUTROS SERVIÇOS DE TERCEIROS - PESSOA FÍSICA	0.05.12	300.000,00			
3.3.90.36	OUTROS SERVIÇOS DE TERCEIROS - PESSOA FÍSICA	0.05.12	20.000,00			
3.3.90.36	OUTROS SERVIÇOS DE TERCEIROS - PESSOA FÍSICA	0.06.21	40.000,00			
3.3.90.36	OUTROS SERVIÇOS DE TERCEIROS - PESSOA JURÍDICA	0.01.00	150.000,00			
3.3.90.36	OUTROS SERVIÇOS DE TERCEIROS - PESSOA JURÍDICA	0.01.00	120.000,00			
3.3.90.36	OUTROS SERVIÇOS DE TERCEIROS - PESSOA JURÍDICA	0.01.12	32.000,00			
3.3.90.36	OUTROS SERVIÇOS DE TERCEIROS - PESSOA JURÍDICA	0.05.12	5.000,00			
3.3.90.36	OUTROS SERVIÇOS DE TERCEIROS - PESSOA JURÍDICA	0.05.12	30.000,00			
3.3.90.36	OUTROS SERVIÇOS DE TERCEIROS - PESSOA JURÍDICA	0.05.12	300.000,00			
3.3.90.36	OUTROS SERVIÇOS DE TERCEIROS - PESSOA JURÍDICA	0.05.01	50.000,00			
3.3.90.92	DESPESAS DE EXERCÍCIOS ANTERIORES	0.01.00	10.000,00			
3.00.00	DESPESAS DE CAPITAL	0.000.000				269.000,00
4.00.00	INVESTIMENTOS	0.000.000			248.000,00	



PREFEITURA MUNICIPAL DE JATOBÁ
 RUA BOM JARDIM, 1 - CNPJ:01614878/0001-80

Orçamento Programa - Exercício de 2017

NATUREZA DA DESPESA POR ORGÃO E UNIDADE

Anexo 02

Page 6

Lei: , Data:

PODER	02 - PODER EXECUTIVO
ORGÃO	05 - SECRETARIA DE CULTURA, TURISMO E ESPORTES
UNIDADE	01 - SECRETARIA DE CULTURA, TURISMO E ESPORTES

Código	Especificação	F.R.	Elemento	Modalidade	Grupo	Categoria Econômica
4.4.90.00	APLICAÇÕES DIRETAS					
4.4.90.51	OBRAS E INSTALAÇÕES	0.000.000		248.000,00		
4.4.90.51	OBRAS E INSTALAÇÕES	0.01.00	17.000,00			
4.4.90.51	OBRAS E INSTALAÇÕES	0.01.00	30.000,00			
4.4.90.51	OBRAS E INSTALAÇÕES	0.01.12	50.000,00			
4.4.90.51	OBRAS E INSTALAÇÕES	0.05.12	100.000,00			
4.4.90.52	EQUIPAMENTOS E MATERIAL PERMANENTE	0.05.91	5.000,00			
4.4.90.52	EQUIPAMENTOS E MATERIAL PERMANENTE	0.01.00	5.000,00			
4.4.90.52	EQUIPAMENTOS E MATERIAL PERMANENTE	0.01.00	5.000,00			
4.4.90.52	EQUIPAMENTOS E MATERIAL PERMANENTE	0.01.12	31.000,00			
4.4.90.52	EQUIPAMENTOS E MATERIAL PERMANENTE	0.05.12	5.000,00			
4.4.90.00	INVERSÕES FINANCEIRAS					
4.5.90.00	APLICAÇÕES DIRETAS	0.000.000			20.000,00	
4.5.90.81	AQUISIÇÃO DE IMÓVEIS	0.000.000		20.000,00		
4.5.90.81	AQUISIÇÃO DE IMÓVEIS	0.01.12	20.000,00			
TOTAL						2.564.300,00

[Handwritten signature]



PREFEITURA MUNICIPAL DE JATOBÁ

RUA BOM JARDIM, 1 - CNPJ:01614876/0001-80

Orçamento Programa - Exercício de 2017

NATUREZA DA DESPESA POR ORGÃO E UNIDADE

Anexo 02

Page 7

Lei, Data:

Código	Especificação	F.R.	Elemento	Modalidade	Grupo	Categoria Econômica
3.0.00.00	DESPESAS CORRENTES					
3.1.00.00	PESSOAL E ENCARGOS SOCIAIS	0.000.000				6.919.000
3.1.90.00	APLICAÇÕES DIRETAS	0.000.000			6.295.000,00	
3.1.90.04	CONTRATAÇÃO POR TEMPO DETERMINADO	0.01.12	30.000,00	6.295.000,00		
3.1.90.04	CONTRATAÇÃO POR TEMPO DETERMINADO	0.01.12	90.000,00			
3.1.90.04	CONTRATAÇÃO POR TEMPO DETERMINADO	0.01.12	1.000,00			
3.1.90.04	CONTRATAÇÃO POR TEMPO DETERMINADO	0.01.12	20.000,00			
3.1.90.04	CONTRATAÇÃO POR TEMPO DETERMINADO	0.01.12	90.000,00			
3.1.90.04	CONTRATAÇÃO POR TEMPO DETERMINADO	0.05.12	20.000,00			
3.1.90.04	CONTRATAÇÃO POR TEMPO DETERMINADO	0.05.12	10.000,00			
3.1.90.04	CONTRATAÇÃO POR TEMPO DETERMINADO	0.05.12	50.000,00			
3.1.90.11	VENCIMENTOS E VANTAGENS FIXAS - PESSOAL CIVIL	0.01.12	155.000,00			
3.1.90.11	VENCIMENTOS E VANTAGENS FIXAS - PESSOAL CIVIL	0.01.12	980.000,00			
3.1.90.11	VENCIMENTOS E VANTAGENS FIXAS - PESSOAL CIVIL	0.01.12	1.000,00			
3.1.90.11	VENCIMENTOS E VANTAGENS FIXAS - PESSOAL CIVIL	0.01.12	300.000,00			
3.1.90.11	VENCIMENTOS E VANTAGENS FIXAS - PESSOAL CIVIL	0.01.12	230.000,00			
3.1.90.11	VENCIMENTOS E VANTAGENS FIXAS - PESSOAL CIVIL	0.05.12	200.000,00			
3.1.90.11	VENCIMENTOS E VANTAGENS FIXAS - PESSOAL CIVIL	0.05.12	30.000,00			
3.1.90.11	VENCIMENTOS E VANTAGENS FIXAS - PESSOAL CIVIL	0.05.12	2.800.000,00			
3.1.90.11	VENCIMENTOS E VANTAGENS FIXAS - PESSOAL CIVIL	0.05.12	20.000,00			
3.1.90.11	VENCIMENTOS E VANTAGENS FIXAS - PESSOAL CIVIL	0.05.12	600.000,00			
3.1.90.13	OBRIGAÇÕES PATRONAIS	0.01.12	30.000,00			
3.1.90.13	OBRIGAÇÕES PATRONAIS	0.01.12	70.000,00			
3.1.90.13	OBRIGAÇÕES PATRONAIS	0.01.12	1.000,00			
3.1.90.13	OBRIGAÇÕES PATRONAIS	0.01.12	200.000,00			
3.1.90.13	OBRIGAÇÕES PATRONAIS	0.01.12	30.000,00			
3.1.90.13	OBRIGAÇÕES PATRONAIS	0.05.12	25.000,00			
3.1.90.13	OBRIGAÇÕES PATRONAIS	0.05.12	12.000,00			
3.1.90.13	OBRIGAÇÕES PATRONAIS	0.05.12	250.000,00			
3.1.90.13	OBRIGAÇÕES PATRONAIS	0.05.12	20.000,00			
3.1.90.13	OBRIGAÇÕES PATRONAIS	0.05.12	30.000,00			
3.3.00.00	OUTRAS DESPESAS CORRENTES	0.000.000				
3.3.90.00	APLICAÇÕES DIRETAS	0.000.000			624.000,00	
3.3.90.14	DIÁRIAS - PESSOAL CIVIL	0.01.12	3.000,00	624.000,00		
3.3.90.14	DIÁRIAS - PESSOAL CIVIL	0.01.12	1.000,00			
3.3.90.14	DIÁRIAS - PESSOAL CIVIL	0.01.12	25.000,00			
3.3.90.14	DIÁRIAS - PESSOAL CIVIL	0.05.12	2.000,00			
3.3.90.14	DIÁRIAS - PESSOAL CIVIL	0.05.12	5.000,00			
3.3.90.18	AUXÍLIO FINANCEIRO A ESTUDANTES	0.01.12	5.000,00			
3.3.90.30	MATERIAL DE CONSUMO	0.01.12	100.000,00			
3.3.90.30	MATERIAL DE CONSUMO	0.01.12	1.000,00			
3.3.90.30	MATERIAL DE CONSUMO	0.01.12	130.000,00			
3.3.90.30	MATERIAL DE CONSUMO	0.05.12	10.000,00			
3.3.90.30	MATERIAL DE CONSUMO	0.05.12	40.000,00			
3.3.90.30	MATERIAL DE CONSUMO	0.05.12	30.000,00			
3.3.90.32	MATERIAL, SEM OU SERVIÇO PARA DISTRIBUIÇÃO GRATUITA	0.01.12	10.000,00			

**PREFEITURA MUNICIPAL DE JATOBÁ**

RUA BOM JARDIM, 1 - CNPJ:01614878/0001-80

Orçamento Programa - Exercício de 2017

NATUREZA DA DESPESA POR ORGÃO E UNIDADE

Anexo 02

Page 8

Léi: Data:

Código	Especificação	F.R.	Elemento	Modalidade	Grupo	Categoria Econômica
3.3.90.32	MATERIAL, BEM OU SERVIÇO PARA DISTRIBUIÇÃO GRATUITA	0 05.12	2.000,00			
3.3.90.33	PASSAGENS E DESPESAS COM LOCOMOÇÃO	0 05.12	5.000,00			
3.3.90.34	OUTROS SERVIÇOS DE TERCEIROS - PESSOA FÍSICA	0 01.12	5.000,00			
3.3.90.36	OUTROS SERVIÇOS DE TERCEIROS - PESSOA FÍSICA	0 01.12	1.000,00			
3.3.90.36	OUTROS SERVIÇOS DE TERCEIROS - PESSOA FÍSICA	0 01.12	20.000,00			
3.3.90.36	OUTROS SERVIÇOS DE TERCEIROS - PESSOA FÍSICA	0 05.12	2.000,00			
3.3.90.36	OUTROS SERVIÇOS DE TERCEIROS - PESSOA FÍSICA	0 05.12	5.000,00			
3.3.90.36	OUTROS SERVIÇOS DE TERCEIROS - PESSOA FÍSICA	0 05.12	30.000,00			
3.3.90.36	OUTROS SERVIÇOS DE TERCEIROS - PESSOA FÍSICA	0 05.12	40.000,00			
3.3.90.39	OUTROS SERVIÇOS DE TERCEIROS - PESSOA JURÍDICA	0 01.12	3.000,00			
3.3.90.39	OUTROS SERVIÇOS DE TERCEIROS - PESSOA JURÍDICA	0 01.12	1.000,00			
3.3.90.39	OUTROS SERVIÇOS DE TERCEIROS - PESSOA JURÍDICA	0 01.12	15.000,00			
3.3.90.39	OUTROS SERVIÇOS DE TERCEIROS - PESSOA JURÍDICA	0 05.12	1.000,00			
3.3.90.39	OUTROS SERVIÇOS DE TERCEIROS - PESSOA JURÍDICA	0 05.12	2.000,00			
3.3.90.39	OUTROS SERVIÇOS DE TERCEIROS - PESSOA JURÍDICA	0 05.12	100.000,00			
3.3.90.39	OUTROS SERVIÇOS DE TERCEIROS - PESSOA JURÍDICA	0 05.12	30.000,00			
4.0.00.00	DESPESAS DE CAPITAL	0 000.000				
4.4.00.00	INVESTIMENTOS	0 000.000				24.000,00
4.4.90.00	APLICAÇÕES DIRETAS	0 000.000			24.000,00	
4.4.90.51	OBRAS E INSTALAÇÕES	0 01.12	5.000,00			
4.4.90.52	EQUIPAMENTOS E MATERIAL PERMANENTE	0 01.12	5.000,00			
4.4.90.52	EQUIPAMENTOS E MATERIAL PERMANENTE	0 01.12	1.000,00			
4.4.90.52	EQUIPAMENTOS E MATERIAL PERMANENTE	0 01.12	15.000,00			
TOTAL						6.943.000,00

**PREFEITURA MUNICIPAL DE JATOBÁ**

RUA BOM JARDIM, 1 - CNPJ:01614876/0001-90

Orçamento Programa - Exercício de 2017

NATUREZA DA DESPESA POR ORGÃO E UNIDADE

Anexo 02

Page 9

Let: , Data:

Código	Especificação	F.R.	Elemento	Modalidade	Grupo	Categoria Econômica
3.0.00.00	DESPESAS CORRENTES	0.000.000				
3.1.00.00	PESSOAL E ENCARGOS SOCIAIS	0.000.000				270.000,00
3.1.90.00	APLICAÇÕES DIRETAS	0.000.000			126.000,00	
3.1.90.04	CONTRATAÇÃO POR TEMPO DETERMINADO	0.01.00	11.000,00	126.000,00		
3.1.90.11	VENCIMENTOS E VANTAGENS FIXAS - PESSOAL CIVIL	0.01.00	90.000,00			
3.1.90.13	OBRIGAÇÕES PATRONAIS	0.01.00	25.000,00			
3.3.00.00	OUTRAS DESPESAS CORRENTES	0.000.000				
3.3.90.00	APLICAÇÕES DIRETAS	0.000.000			144.000,00	
3.3.90.14	DIÁRIAS - PESSOAL CIVIL	0.01.00	2.000,00	144.000,00		
3.3.90.30	MATERIAL DE CONSUMO	0.01.00	52.000,00			
3.3.90.33	PASSAGENS E DESPESAS COM LOCOMOÇÃO	0.01.00	3.000,00			
3.3.90.36	SERVIÇOS DE CONSULTORIA	0.01.00	3.000,00			
3.3.90.38	OUTROS SERVIÇOS DE TERCEIROS - PESSOA FÍSICA	0.01.00	17.000,00			
3.3.90.39	OUTROS SERVIÇOS DE TERCEIROS - PESSOA JURÍDICA	0.01.00	52.000,00			
3.3.90.92	DESPESAS DE EXERCÍCIOS ANTERIORES	0.01.00	5.000,00			
4.0.00.00	DESPESAS DE CAPITAL	0.000.000				
4.4.00.00	INVESTIMENTOS	0.000.000				6.000,00
4.4.90.00	APLICAÇÕES DIRETAS	0.000.000			6.000,00	
4.4.90.51	OBRAS E INSTALAÇÕES	0.01.00	2.000,00			
4.4.90.52	EQUIPAMENTOS E MATERIAL PERMANENTE	0.01.00	4.000,00			
TOTAL						276.000,00



NATUREZA DA DESPESA POR ORGÃO E UNIDADE

Leit., Data:

Código	Especificação	F.R.	Elemento	Modalidade	Grupo	Categoria Econômica
3.0.00.00	DESPESAS CORRENTES	0.000.000				
3.1.00.00	PESSOAL E ENCARGOS SOCIAIS	0.000.000				1.218.600,00
3.1.90.00	APLICAÇÕES DIRETAS	0.000.000		488.500,00	488.500,00	
3.1.90.04	CONTRATAÇÃO POR TEMPO DETERMINADO	0.01.00	141.000,00			
3.1.90.04	CONTRATAÇÃO POR TEMPO DETERMINADO	0.05.81	10.000,00			
3.1.90.04	CONTRATAÇÃO POR TEMPO DETERMINADO	0.05.81	15.000,00			
3.1.90.04	CONTRATAÇÃO POR TEMPO DETERMINADO	0.05.81	20.000,00			
3.1.90.11	VENCIMENTOS E VANTAGENS FIXAS - PESSOAL CIVIL	0.01.00	262.000,00			
3.1.90.13	OBRIGAÇÕES PATRONAIS	0.01.00	40.500,00			
3.00.00	OUTRAS DESPESAS CORRENTES	0.000.000			730.000,00	
3.3.50.00	TRANSFERÊNCIAS A INSTITUIÇÕES PRIVADAS SEM FINS LUCR	0.000.000		4.000,00		
3.3.50.43	SUBVENÇÕES SOCIAIS	0.01.00	4.000,00			
3.3.90.00	APLICAÇÕES DIRETAS	0.000.000		726.000,00		
3.3.90.14	DIÁRIAS - PESSOAL CIVIL	0.01.00	18.000,00			
3.3.90.14	DIÁRIAS - PESSOAL CIVIL	0.05.81	1.000,00			
3.3.90.30	MATERIAL DE CONSUMO	0.01.00	50.000,00			
3.3.90.30	MATERIAL DE CONSUMO	0.01.00	170.000,00			
3.3.90.30	MATERIAL DE CONSUMO	0.05.81	10.000,00			
3.3.90.30	MATERIAL DE CONSUMO	0.05.81	10.000,00			
3.3.90.30	MATERIAL DE CONSUMO	0.05.81	33.000,00			
3.3.90.32	MATERIAL, BEM OU SERVIÇO PARA DISTRIBUIÇÃO GRATUIT	0.01.00	77.000,00			
3.3.90.32	MATERIAL, BEM OU SERVIÇO PARA DISTRIBUIÇÃO GRATUIT	0.05.81	1.000,00			
3.3.90.32	MATERIAL, BEM OU SERVIÇO PARA DISTRIBUIÇÃO GRATUIT	0.05.81	15.000,00			
3.3.90.32	MATERIAL, BEM OU SERVIÇO PARA DISTRIBUIÇÃO GRATUIT	0.05.81	3.000,00			
3.3.90.35	PASSAGENS E DESPESAS COM LOCOMOÇÃO	0.01.00	7.000,00			
3.3.90.35	SERVIÇOS DE CONSULTORIA	0.01.00	\$5.000,00			
3.3.90.35	SERVIÇOS DE CONSULTORIA	0.05.81	1.000,00			
3.3.90.35	SERVIÇOS DE CONSULTORIA	0.05.81	2.000,00			
3.3.90.38	OUTROS SERVIÇOS DE TERCEIROS - PESSOA FÍSICA	0.01.00	6.000,00			
3.3.90.38	OUTROS SERVIÇOS DE TERCEIROS - PESSOA FÍSICA	0.01.00	57.000,00			
3.3.90.38	OUTROS SERVIÇOS DE TERCEIROS - PESSOA FÍSICA	0.05.81	5.000,00			
3.3.90.38	OUTROS SERVIÇOS DE TERCEIROS - PESSOA FÍSICA	0.05.81	2.000,00			
3.3.90.38	OUTROS SERVIÇOS DE TERCEIROS - PESSOA FÍSICA	0.05.81	1.000,00			
3.3.90.39	OUTROS SERVIÇOS DE TERCEIROS - PESSOA JURÍDICA	0.01.00	50.000,00			
3.3.90.39	OUTROS SERVIÇOS DE TERCEIROS - PESSOA JURÍDICA	0.01.00	172.000,00			
3.3.90.39	OUTROS SERVIÇOS DE TERCEIROS - PESSOA JURÍDICA	0.05.81	10.000,00			
3.3.90.39	OUTROS SERVIÇOS DE TERCEIROS - PESSOA JURÍDICA	0.05.81	10.000,00			
3.3.90.39	OUTROS SERVIÇOS DE TERCEIROS - PESSOA JURÍDICA	0.05.81	5.000,00			
3.3.90.48	OUTROS AUXÍLIOS FINANCEIROS A PESSOA FÍSICA	0.01.00	2.000,00			
3.3.90.92	DESPESAS DE EXERCÍCIOS ANTERIORES	0.01.00	2.000,00			
4.0.00.00	DESPESAS DE CAPITAL	0.000.000				
4.30.00	INVESTIMENTOS	0.000.000			48.000,00	48.000,00
4.30.00	APLICAÇÕES DIRETAS	0.000.000		48.000,00		
4.30.51	OBRAS E INSTALAÇÕES	0.01.00	18.000,00			
4.30.52	EQUIPAMENTOS E MATERIAL PERMANENTE	0.01.00	25.000,00			



PREFEITURA MUNICIPAL DE JATOBÁ
RUA BOM JARDIM, 1 - CNPJ:01614878/0001-80

Orçamento Programa - Exercício de 2017

Anexo 02
Page 11

NATUREZA DA DESPESA POR ORGÃO E UNIDADE

Lei: , Data:

PODER	02	PODER EXECUTIVO
ORGÃO	07	SECRETARIA DE ASSISTENCIA SOCIAL
UNIDADE	02	FUNDO MUNICIPAL DE ASSISTENCIA SOCIAL

Código	Especificação	F.R.	Elemento	Modalidade	Grupo	Categoria Econômica
4.4.50.52	EQUIPAMENTOS E MATERIAL PERMANENTE					
4.4.80.52	EQUIPAMENTOS E MATERIAL PERMANENTE	0.05.81	2.000,00			
TOTAL		0.05.81	5.000,00			
						1.266.500,00



PREFEITURA MUNICIPAL DE JATOBÁ
RUA BOM JARDIM, 1 - CNPJ:01614878/0001-80

Orçamento Programa - Exercício de 2017

NATUREZA DA DESPESA POR ORGÃO E UNIDADE

Anexo 02
Page 12

Lei: , Data:

Código	Especificação	F.R.	Elemento	Modalidade	Grupo	Classif. Econômica
3.0.00.00	DESPESAS CORRENTES	0.000.000				
3.1.00.00	PESSOAL E ENCARGOS SOCIAIS	0.000.000				4.262.000,00
3.1.71.00	TRANSFERÊNCIA A CONSÓRCIOS PÚBLICOS	0.000.000		20.000,00	794.000,00	
3.1.71.70	RATEIO PELA PARTICIPAÇÃO EM CONSÓRCIO PÚBLICO	0.01.00	20.000,00			
3.1.90.00	APLICAÇÕES DIRETAS	0.000.000		774.000,00		
3.1.90.04	CONTRATAÇÃO POR TEMPO DETERMINADO	0.01.00	162.000,00			
3.1.90.11	VENCIMENTOS E VANTAGENS FIXAS - PESSOAL CIVIL	0.01.00	611.000,00			
3.1.90.13	OBRIGAÇÕES PATRONAIS	0.01.00	1.000,00			
3.3.00.00	OUTRAS DESPESAS CORRENTES	0.000.000			3.488.000,00	
3.3.71.00	TRANSFERÊNCIA A CONSÓRCIOS PÚBLICOS	0.000.000		50.000,00		
3.3.71.70	RATEIO PELA PARTICIPAÇÃO EM CONSÓRCIO PÚBLICO	0.01.00	50.000,00			
3.3.90.00	APLICAÇÕES DIRETAS	0.000.000		3.438.000,00		
3.3.90.14	DIÁRIAS - PESSOAL CIVIL	0.01.00	21.000,00			
3.3.90.30	MATERIAL DE CONSUMO	0.01.00	627.000,00			
3.3.90.32	MATERIAL, BEM OU SERVIÇO PARA DISTRIBUIÇÃO GRATUITA	0.01.00	2.000,00			
3.3.90.33	PASSAGENS E DESPESAS COM LOCOMOÇÃO	0.01.00	6.000,00			
3.3.90.36	OUTROS SERVIÇOS DE TERCEIROS - PESSOA FÍSICA	0.01.00	342.000,00			
3.3.90.38	OUTROS SERVIÇOS DE TERCEIROS - PESSOA FÍSICA	0.05.81	4.000,00			
3.3.90.39	OUTROS SERVIÇOS DE TERCEIROS - PESSOA JURÍDICA	0.01.00	2.419.000,00			
3.3.90.92	DESPESAS DE EXERCÍCIOS ANTERIORES	0.05.81	7.000,00			
4.0.00.00	DESPESAS DE CAPITAL	0.01.00	10.000,00			
4.4.00.00	INVESTIMENTOS	0.000.000				757.000,00
4.4.71.00	TRANSFERÊNCIA A CONSÓRCIOS PÚBLICOS	0.000.000			747.000,00	
4.4.71.70	RATEIO PELA PARTICIPAÇÃO EM CONSÓRCIO PÚBLICO	0.000.000		40.000,00		
4.4.90.00	APLICAÇÕES DIRETAS	0.000.000		707.000,00		
4.4.90.51	OBRAS E INSTALAÇÕES	0.01.00	658.000,00			
4.4.90.51	OBRAS E INSTALAÇÕES	0.05.81	32.000,00			
4.4.90.52	EQUIPAMENTOS E MATERIAL PERMANENTE	0.01.00	17.000,00			
4.5.00.00	INVERSÕES FINANCEIRAS	0.000.000				10.000,00
4.5.90.00	APLICAÇÕES DIRETAS	0.000.000		10.000,00		
4.5.90.61	AQUISIÇÃO DE IMÓVEIS	0.01.00	10.000,00			
TOTAL						5.039.000,00



PREFEITURA MUNICIPAL DE JATOBÁ

RUA BOM JARDIM, 1 - CNPJ:01614878/0001-80

Orçamento Programa - Exercício de 2017

NATUREZA DA DESPESA POR ORGÃO E UNIDADE

Anexo 02

Page 13

Lei, Data:

Código	Especificação	F.R.	Elemento	Modalidade	Grupo	Categoria Econômica
3.0.00.00	DESPESAS CORRENTES	0.000.000				25.000,00
3.1.00.00	PESSOAL E ENCARGOS SOCIAIS	0.000.000				
3.1.90.00	APLICAÇÕES DIRETAS	0.000.000			10.000,00	
3.1.90.04	CONTRATAÇÃO POR TEMPO DETERMINADO	0.01.00	5.000,00	10.000,00		
3.1.90.11	VENCIMENTOS E VANTAGENS FIXAS - PESSOAL CIVIL	0.01.00	5.000,00			
3.3.00.00	OUTRAS DESPESAS CORRENTES	0.000.000				
3.3.90.00	APLICAÇÕES DIRETAS	0.000.000			18.000,00	
3.3.90.14	DIÁRIAS - PESSOAL CIVIL	0.01.00	2.000,00	16.000,00		
3.3.90.30	MATERIAL DE CONSUMO	0.01.00	4.000,00			
3.3.90.33	PASSAGENS E DESPESAS COM LOCOMOÇÃO	0.01.00	2.000,00			
3.3.90.36	OUTROS SERVIÇOS DE TERCEIROS - PESSOA FÍSICA	0.01.00	4.000,00			
3.3.90.39	OUTROS SERVIÇOS DE TERCEIROS - PESSOA JURÍDICA	0.01.00	4.000,00			
4.0.00.00	DESPESAS DE CAPITAL	0.000.000				
4.4.00.00	INVESTIMENTOS	0.000.000				11.000,00
4.4.90.00	APLICAÇÕES DIRETAS	0.000.000			11.000,00	
4.4.90.51	OBRAS E INSTALAÇÕES	0.01.00	7.000,00	11.000,00		
4.4.90.52	EQUIPAMENTOS E MATERIAL PERMANENTE	0.01.00	4.000,00			
TOTAL						37.000,00



NATUREZA DA DESPESA POR ORGÃO E UNIDADE

Lei: , Data:

Código	Especificação	F.R.	Elemento	Modalidade	Grupo	Categoria Econômica
3.0.00.00	DESPESAS CORRENTES	0.000.000				
3.1.00.00	PESSOAL E ENCARGOS SOCIAIS	0.000.000				8.164.000,00
3.1.71.00	TRANSFERÊNCIA A CONSÓRCIOS PÚBLICOS	0.000.000			6.171.000,00	
3.1.71.70	RATEIO PELA PARTICIPAÇÃO EM CONSÓRCIO PÚBLICO	0.01.00	100.000,00	100.000,00		
3.1.90.00	APLICAÇÕES DIRETAS	0.000.000			6.071.000,00	
3.1.90.04	CONTRATAÇÃO POR TEMPO DETERMINADO	0.01.00	142.000,00			
3.1.90.04	CONTRATAÇÃO POR TEMPO DETERMINADO	0.01.00	185.000,00			
3.1.90.04	CONTRATAÇÃO POR TEMPO DETERMINADO	0.05.81	15.000,00			
3.1.90.04	CONTRATAÇÃO POR TEMPO DETERMINADO	0.05.81	905.000,00			
3.1.90.04	CONTRATAÇÃO POR TEMPO DETERMINADO	0.05.81	720.000,00			
3.1.90.04	CONTRATAÇÃO POR TEMPO DETERMINADO	0.05.81	10.000,00			
3.1.90.04	CONTRATAÇÃO POR TEMPO DETERMINADO	0.05.81	120.000,00			
3.1.90.11	CONTRATAÇÃO POR TEMPO DETERMINADO	0.05.81	2.000,00			
3.1.90.11	VENCIMENTOS E VANTAGENS FIXAS - PESSOAL CIVIL	0.01.00	242.000,00			
3.1.90.11	VENCIMENTOS E VANTAGENS FIXAS - PESSOAL CIVIL	0.01.00	400.000,00			
3.1.90.11	VENCIMENTOS E VANTAGENS FIXAS - PESSOAL CIVIL	0.05.81	22.000,00			
3.1.90.11	VENCIMENTOS E VANTAGENS FIXAS - PESSOAL CIVIL	0.05.81	480.000,00			
3.1.90.11	VENCIMENTOS E VANTAGENS FIXAS - PESSOAL CIVIL	0.05.81	2.020.000,00			
3.1.90.11	VENCIMENTOS E VANTAGENS FIXAS - PESSOAL CIVIL	0.05.81	50.000,00			
3.1.90.11	VENCIMENTOS E VANTAGENS FIXAS - PESSOAL CIVIL	0.05.81	80.000,00			
3.1.90.11	VENCIMENTOS E VANTAGENS FIXAS - PESSOAL CIVIL	0.05.81	2.000,00			
3.1.90.13	OBRIGAÇÕES PATRONAIS	0.01.00	110.000,00			
3.1.90.13	OBRIGAÇÕES PATRONAIS	0.01.00	134.000,00			
3.1.90.13	OBRIGAÇÕES PATRONAIS	0.05.81	86.000,00			
3.1.90.13	OBRIGAÇÕES PATRONAIS	0.05.81	305.000,00			
3.1.90.13	OBRIGAÇÕES PATRONAIS	0.05.81	40.000,00			
3.1.90.13	OBRIGAÇÕES PATRONAIS	0.05.81	1.000,00			
3.00.00	OUTRAS DESPESAS CORRENTES	0.000.000			2.983.000,00	
3.1.00	TRANSFERÊNCIA A CONSÓRCIOS PÚBLICOS	0.000.000			300.000,00	
3.1.71.70	RATEIO PELA PARTICIPAÇÃO EM CONSÓRCIO PÚBLICO	0.01.00	300.000,00	300.000,00		
3.1.90.00	APLICAÇÕES DIRETAS	0.000.000			2.683.000,00	
3.1.90.14	DIÁRIAS - PESSOAL CIVIL	0.01.00	11.000,00			
3.1.90.14	DIÁRIAS - PESSOAL CIVIL	0.01.00	8.000,00			
3.1.90.14	DIÁRIAS - PESSOAL CIVIL	0.05.81	2.000,00			
3.1.90.14	DIÁRIAS - PESSOAL CIVIL	0.05.81	20.000,00			
3.1.90.14	DIÁRIAS - PESSOAL CIVIL	0.05.81	2.000,00			
3.1.90.30	MATERIAL DE CONSUMO	0.01.00	58.000,00			
3.1.90.30	MATERIAL DE CONSUMO	0.01.00	912.000,00			
3.1.90.30	MATERIAL DE CONSUMO	0.05.81	155.000,00			
3.1.90.30	MATERIAL DE CONSUMO	0.05.81	2.000,00			
3.1.90.30	MATERIAL DE CONSUMO	0.05.81	305.000,00			
3.1.90.30	MATERIAL DE CONSUMO	0.05.81	20.000,00			
3.1.90.30	MATERIAL DE CONSUMO	0.05.81	100.000,00			
3.1.90.30	MATERIAL DE CONSUMO	0.05.81	7.000,00			
3.1.90.30	MATERIAL DE CONSUMO	0.05.81	5.000,00			
3.1.90.32	MATERIAL, BEM OU SERVIÇO PARA DISTRIBUIÇÃO GRATUIT.	0.01.00	30.000,00			



Código	Especificação	F.R.	Elemento	Modalidade	Grupo	Categoria Econômica
3.3.90.32	MATERIAL BEM CU SERVIÇO PARA DISTRIBUIÇÃO GRATUIT.	0.05.81	100.000,00			
3.3.90.33	PASSAGENS E DESPESAS COM LOCOMOÇÃO	0.01.00	7.000,00			
3.3.90.35	SERVIÇOS DE CONSULTORIA	0.01.00	15.000,00			
3.3.90.36	OUTROS SERVIÇOS DE TERCEIROS - PESSOA FÍSICA	0.01.00	14.000,00			
3.3.90.36	OUTROS SERVIÇOS DE TERCEIROS - PESSOA FÍSICA	0.01.00	83.000,00			
3.3.90.36	OUTROS SERVIÇOS DE TERCEIROS - PESSOA FÍSICA	0.05.81	18.000,00			
3.3.90.36	OUTROS SERVIÇOS DE TERCEIROS - PESSOA FÍSICA	0.05.81	2.000,00			
3.3.90.36	OUTROS SERVIÇOS DE TERCEIROS - PESSOA FÍSICA	0.05.81	35.000,00			
3.3.90.36	OUTROS SERVIÇOS DE TERCEIROS - PESSOA FÍSICA	0.05.81	5.000,00			
3.3.90.36	OUTROS SERVIÇOS DE TERCEIROS - PESSOA FÍSICA	0.05.81	5.000,00			
3.3.90.36	OUTROS SERVIÇOS DE TERCEIROS - PESSOA FÍSICA	0.05.81	7.000,00			
3.3.90.39	OUTROS SERVIÇOS DE TERCEIROS - PESSOA JURÍDICA	0.01.00	216.000,00			
3.3.90.39	OUTROS SERVIÇOS DE TERCEIROS - PESSOA JURÍDICA	0.01.00	287.000,00			
3.3.90.39	OUTROS SERVIÇOS DE TERCEIROS - PESSOA JURÍDICA	0.05.81	115.000,00			
3.3.90.39	OUTROS SERVIÇOS DE TERCEIROS - PESSOA JURÍDICA	0.05.81	2.000,00			
3.3.90.39	OUTROS SERVIÇOS DE TERCEIROS - PESSOA JURÍDICA	0.05.81	407.000,00			
3.3.90.39	OUTROS SERVIÇOS DE TERCEIROS - PESSOA JURÍDICA	0.05.81	10.000,00			
3.3.90.39	OUTROS SERVIÇOS DE TERCEIROS - PESSOA JURÍDICA	0.05.81	10.000,00			
3.3.90.39	OUTROS SERVIÇOS DE TERCEIROS - PESSOA JURÍDICA	0.05.81	38.000,00			
3.3.90.39	OUTROS SERVIÇOS DE TERCEIROS - PESSOA JURÍDICA	0.05.81	5.000,00			
3.3.90.48	OUTROS AUXÍLIOS FINANCEIROS A PESSOA FÍSICA	0.01.00	50.000,00			
3.3.90.48	OUTROS AUXÍLIOS FINANCEIROS A PESSOA FÍSICA	0.05.81	15.000,00			
4.0.00.00	DESPESAS DE CAPITAL	0.000.000				
4.4.00.00	INVESTIMENTOS	0.000.000				
4.4.90.00	APLICAÇÕES DIRETAS	0.000.000		307.000,00		
4.4.90.51	OBRAS E INSTALAÇÕES	0.01.00	5.000,00			
4.4.90.51	OBRAS E INSTALAÇÕES	0.01.00	39.000,00			
4.4.90.51	OBRAS E INSTALAÇÕES	0.05.81	105.000,00			
4.4.90.51	OBRAS E INSTALAÇÕES	0.05.81	5.000,00			
4.4.90.52	EQUIPAMENTOS E MATERIAL PERMANENTE	0.01.00	28.000,00			
4.4.90.52	EQUIPAMENTOS E MATERIAL PERMANENTE	0.01.00	91.000,00			
4.4.90.52	EQUIPAMENTOS E MATERIAL PERMANENTE	0.05.81	22.000,00			
4.4.90.52	EQUIPAMENTOS E MATERIAL PERMANENTE	0.05.81	9.000,00			
4.4.90.52	EQUIPAMENTOS E MATERIAL PERMANENTE	0.05.81	2.000,00			
4.4.90.52	EQUIPAMENTOS E MATERIAL PERMANENTE	0.05.81	1.000,00			
TOTAL						9.461.000,00



Código	Especificação	F.R.	Elemento	Modalidade	Grupo	Categoria Econômica
1.0.00.00	DESPESAS CORRENTES	0.000.000				1.118.000,00
3.1.00.00	PESSOAL E ENCARGOS SOCIAIS	0.000.000			680.000,00	
3.1.90.00	APLICAÇÕES DIRETAS	0.000.000		680.000,00		
3.1.90.04	CONTRATAÇÃO POR TEMPO DETERMINADO	0.01.00	10.000,00			
3.1.90.11	VENCIMENTOS E VANTAGENS FIXAS - PESSOAL CIVIL	0.01.00	550.000,00			
3.1.90.13	OBRIGAÇÕES PATRONAIS	0.01.00	120.000,00			
3.1.90.62	DESPESAS DE EXERCÍCIOS ANTERIORES	0.01.00	10.000,00		428.000,00	
3.3.00.00	OUTRAS DESPESAS CORRENTES	0.000.000				
3.3.90.00	APLICAÇÕES DIRETAS	0.000.000		428.000,00		
3.3.90.14	DIARIAS - PESSOAL CIVIL	0.01.00	70.000,00			
3.3.90.30	MATERIAL DE CONSUMO	0.01.00	101.000,00			
3.3.90.35	SERVIÇOS DE CONSULTORIA	0.01.00	5.000,00			
3.3.90.38	OUTROS SERVIÇOS DE TERCEIROS - PESSOA FÍSICA	0.01.00	16.000,00			
3.3.90.39	OUTROS SERVIÇOS DE TERCEIROS - PESSOA JURÍDICA	0.01.00	221.000,00			
3.3.90.92	DESPESAS DE EXERCÍCIOS ANTERIORES	0.01.00	15.000,00			17.000,00
4.0.00.00	DESPESAS DE CAPITAL	0.000.000				
4.4.00.00	INVESTIMENTOS	0.000.000			17.000,00	
4.4.90.00	APLICAÇÕES DIRETAS	0.000.000		17.000,00		
4.4.90.51	OBRAS E INSTALAÇÕES	0.01.00	7.000,00			
4.4.90.52	EQUIPAMENTOS E MATERIAL PERMANENTE	0.01.00	8.000,00			
4.4.90.61	ACQUIÇÃO DE MÓVEIS	0.01.00	2.000,00			
TOTAL						1.135.000,00
TOTAL GERAL						36.883.318,00



PROGRAMA DE TRABALHO

(inc. II, § 2º, Art. 2º)

Código	Especificação	Operação Especial	Projetos	Atividades	Total
01	Legislativa		115.000,00	1.829.000,00	1.944.000,00
01	031 Ação Legislativa		115.000,00	1.829.000,00	1.944.000,00
01	031 0001 Processo Legislativo		115.000,00	1.829.000,00	1.944.000,00
01.031.0001.1001.0000	AQUISIÇÃO DE VEÍCULOS, MÁQUINAS E EQUIPAMENTOS		45.000,00		45.000,00
01.031.0001.1002.0000	REFORMA, CONSTRUÇÃO E CONSERVAÇÃO DO PRÉDIO DA CÂMARA		70.000,00		70.000,00
01.031.0001.2001.0000	MANUTENÇÃO DAS ATIVIDADES DA CAMARA			472.000,00	472.000,00
01.031.0001.2002.0000	DESPESAS COM SUBSÍDIOS DE VEREADORES			729.000,00	729.000,00
01.031.0001.2003.0000	DESPESAS DE EXERCÍCIOS ANTERIORES			7.000,00	7.000,00
01.031.0001.2004.0000	DESPESAS COM INDENIZAÇÕES E RESTITUIÇÕES			42.000,00	42.000,00
01.031.0001.2005.0000	ENCARGOS COM PARCELAMENTOS PREVIDÊNCIA SOCIAL			8.500,00	8.500,00
01.031.0001.2006.0000	ENCARGOS COM PREVIDÊNCIA DA CAMARA			270.500,00	270.500,00
01.031.0001.2200.0000	DESPESAS COM REMUNERAÇÃO PESSOAL EFETIVO			120.000,00	120.000,00
01.031.0001.2300.0000	DESPESA COM REMUNERAÇÃO PESSOAL COMISSIONADO			180.000,00	180.000,00
TOTAL		0,00	115.000,00	1.829.000,00	1.944.000,00



PROGRAMA DE TRABALHO

(Inc. II, § 2º, Art. 2º)

Código	Especificação	Operação Especial	Projetos	Atividades	Total
04	Administração			175.000,00	175.000,00
04	091 Defesa da Ordem Jurídica			175.000,00	175.000,00
04	091 0004 Assistência Jurídica			175.000,00	175.000,00
04.091.0004.2007.0000	ASSESSORIA JURÍDICA E DE IMPRESSA			175.000,00	175.000,00
04	122 Administração Geral		88.000,00	759.000,00	847.000,00
04	122 0003 Gestão de Políticas do Gab do Prefeito		88.000,00	759.000,00	847.000,00
04.122.0003.2008.0000	MANUTENÇÃO ADMINISTRATIVA DO GABINETE DO PREFEITO			759.000,00	759.000,00
04.122.0003.8001.0000	MANUTENÇÃO DO CONTROLE INTERNO		88.000,00		88.000,00
TOTAL		0,00	88.000,00	934.000,00	1.022.000,00



PROGRAMA DE TRABALHO
(Inc. II, § 2º, Art. 2º)

Código	Especificação	Operação Especial	Projetos	Atividades	Total
04	Administração			100.000,00	100.000,00
04	091 - Defesa da Ordem Jurídica			100.000,00	100.000,00
04	091 0004 - Assistência Jurídica			100.000,00	100.000,00
04.091.0004.0004.0000	ASSESSORIA JURIDICA			100.000,00	100.000,00
04	121 - Planejamento e Orçamento			2.195.000,00	2.195.000,00
04	121 0008 - Gestão de Política da Sec. de Administração			2.195.000,00	2.195.000,00
04.121.0008.2010.0000	MANUTENÇÃO DA SECRETARIA DE ADMINISTRAÇÃO			2.195.000,00	2.195.000,00
TOTAL		0,00	0,00	2.295.000,00	2.295.000,00





PROGRAMA DE TRABALHO

(Inc. II, § 2º, Art. 2º)

02 - PODER EXECUTIVO
04 - SECRETARIA DE FINANÇAS

Código	Especificação	Operação Especial	Projetos	Atividades	Total
04	Administração			531.000,00	531.000,00
04	123 Administração Financeira			531.000,00	531.000,00
04	123 0003 Gestão de Políticas da Sec. de Finanças			531.000,00	531.000,00
04.123.0003.2014.0000	MANUTENÇÃO DA SECRETARIA DE FINANÇAS			531.000,00	531.000,00
04	129 Administração de Receitas			10.000,00	10.000,00
04	129 0010 Assistência Financeira			10.000,00	10.000,00
04.129.0010.2015.0000	FUNDO DE AVAL DO MUNICÍPIO			10.000,00	10.000,00
28	Encargos Especiais		500.000,00		500.000,00
28	846 Outros Encargos Especiais		500.000,00		500.000,00
28	846 0011 Encargos e Juros do Município		500.000,00		500.000,00
28.846.0011.9002.0000	AMORTIZAÇÃO DA DÍVIDA PÚBLICA		500.000,00		500.000,00
99	Reserva de Contingência	318.518,00			318.518,00
99	999 Reserva de Contingência	318.518,00			318.518,00
99	999 0011 Encargos e Juros do Município	318.518,00			318.518,00
99.999.0011.9003.0000	RESERVA DE CONTINGÊNCIA	318.518,00			318.518,00
TOTAL		318.518,00	500.000,00	541.000,00	1.359.518,00



PROGRAMA DE TRABALHO
(Inc.II, § 2º, Art.2º)

02 - PODER EXECUTIVO
05 - SEC. EDUCAÇÃO, CULTURA, TURISMO E ESPORTES

Código	Especificação	Operação Especial	Projetos	Atividades	Total
12	Educação			772.000,00	772.000,00
12	122 Administração Geral			772.000,00	772.000,00
12	122 0012 Gestão da Educação			772.000,00	772.000,00
12.122.0012.2016.0000	MANUTENÇÃO DA SECRETARIA DE EDUCAÇÃO			752.000,00	752.000,00
12.122.0012.2096.0000	AQUISIÇÃO DE FARDAMENTOS PARA DOAÇÃO			20.000,00	20.000,00
12	244 Assistência Comunitária		35.000,00		35.000,00
12	244 0028 Melhoria da Infra Estrutura do Ens.Básico		35.000,00		35.000,00
12.244.0028.1003.0000	CONSTRUÇÃO, AMPL. E REFORMA DE CRECHES		35.000,00		35.000,00
12	306 Alimentação e Nutrição			180.000,00	180.000,00
12	306 0018 Programa Merenda Escolar			180.000,00	180.000,00
12.306.0018.2017.0000	AQUISIÇÃO DE MERENDA ESCOLAR			180.000,00	180.000,00
12	361 Ensino Fundamental		205.000,00	5.874.000,00	6.079.000,00
12	361 0012 Gestão da Educação			7.000,00	7.000,00
12.361.0012.2022.0000	APOIO AO PROGRAMA DINHEIRO DIRETO NA ESCOLA-PODE			3.000,00	3.000,00
12.561.0012.2024.0000	APOIO AO CONSELHOS VINCULADOS A EDUCAÇÃO			4.000,00	4.000,00
12	361 0018 Atividades a Cargo do Fundeb			4.985.000,00	4.985.000,00
12.361.0018.2093.0000	MANUTENÇÃO DO ENSINO FUNDAMENTAL 60%			3.520.000,00	3.520.000,00
12.361.0018.2034.0000	MANUTENÇÃO DAS ATIVIDADES DO ENSINO FUNDAMENTAL 40%			1.465.000,00	1.465.000,00
12	361 0017 Transporte Escolar		35.000,00	867.000,00	902.000,00
12.361.0017.0006.0000	AQUISIÇÃO DE TRANSPORTE ESCOLAR		35.000,00		35.000,00
12.361.0017.2019.0000	MANUTENÇÃO DO PROGRAMA A CAMINHO DA ESCOLA			37.000,00	37.000,00
12.361.0017.2021.0000	APOIO AO PROGRAMA TRANSPORTE ESCOLAR- PNATE			830.000,00	830.000,00
12	361 0016 Educação Indígena			7.000,00	7.000,00
12.361.0016.2020.0000	APOIO A EDUCAÇÃO INDÍGENA			7.000,00	7.000,00
12	361 0028 Melhoria da Infra Estrutura do Ens.Básico		170.000,00		170.000,00
12.361.0028.1005.0000	AQUISIÇÃO DE PRÉDIOS E TERRENOS		20.000,00		20.000,00
12.361.0028.1007.0000	CONSTRUÇÃO, AMPLIAÇÃO E RECUPERAÇÃO DE UNIDADES ESCOLARES		150.000,00		150.000,00
12	361 0056 Treinamento e Capacitação			8.000,00	8.000,00
12.361.0056.2018.0000	CAPACITAÇÃO DOS PROFISSIONAIS DA REDE MUNICIPAL DE EDUCAÇÃO			3.000,00	3.000,00
12.361.0056.2023.0000	CAPACITAÇÃO DOS FUNCIONARIOS MUNICIPAIS			5.000,00	5.000,00
12	364 Ensino Superior			4.000,00	4.000,00
12	364 0020 Apoio ao Ensino Superior			4.000,00	4.000,00
12.364.0020.2025.0000	APOIO AD ESTUDANDE UNIVERSITÁRIO			4.000,00	4.000,00
12	365 Educação Infantil			1.585.000,00	1.585.000,00
12	365 0016 Atividades a Cargo do Fundeb			1.585.000,00	1.585.000,00
12.365.0016.2027.0000	MANUTENÇÃO DAS ATIVIDADES DO ENSINO INFANTIL FUNDEB 60%			985.000,00	985.000,00
12.365.0016.2035.0000	MANUTENÇÃO DAS ATIVIDADES DO ENSINO INFANTIL 40%			590.000,00	590.000,00



PREFEITURA MUNICIPAL DE JATOBÁ

RUA BOM JARDIM, 1 - CNPJ:01614878/0001-80

Orçamento Programa

Exercício de 2017

Anexo 06

Page 6

Lei: Data:

PROGRAMA DE TRABALHO

(Inc.II, § 2º, Art.2º)

02 - PODER EXECUTIVO
05 - SECRETARIA DE CULTURA, TURISMO E ESPORTES

Table with columns: Código, Especificação, Operação Especial, Projetos, Atividades, Total. Rows include Education of Youth and Adults, Special Education, Culture, and Sports.

Handwritten signature or mark



PROGRAMA DE TRABALHO

(Inc. II, § 2º, Art. 2º)

02 - PODER EXECUTIVO

07 - SECRETARIA DE ASSISTENCIA SOCIAL

Código	Especificação	Operação Especial	Projetos	Atividades	Total
08	Assistência Social		8.000,00	25.000,00	33.000,00
08	122 Administração Geral			5.000,00	5.000,00
08	122 0113 Desenvolvimento Social			5.000,00	5.000,00
08.122.0113.2044.0000	MANUTENÇÃO DO CONSELHO MUNICIPAL DA MULHER			5.000,00	5.000,00
08	128 Formação de Recursos Humanos			24.500,00	24.500,00
08	128 0056 Treinamento e Capacitação			24.500,00	24.500,00
08.128.0056.2048.0000	APOIO AS ENTIDADES SOCIO-ASSISTENCIAIS			4.000,00	4.000,00
08.128.0056.2048.0000	ATIVIDADES A CARGO DO CONSELHO TUTELAR			20.500,00	20.500,00
08	241 Assistência ao Idoso			5.000,00	5.000,00
08	241 0113 Desenvolvimento Social			5.000,00	5.000,00
08.241.0113.2043.0000	MANUTENÇÃO DO CONSELHO MUNICIPAL DO IDOSO			5.000,00	5.000,00
08	243 Assistência à Criança e ao Adolescente		8.000,00	25.000,00	33.000,00
08	243 0113 Desenvolvimento Social		8.000,00	25.000,00	33.000,00
08.243.0113.2041.0000	APOIO A CASA DE ACOLHIMENTO DA CRIANÇA E DO ADOLESCENTE			5.000,00	5.000,00
08.243.0113.2049.0000	MANUT.FUNCO MUNICIPAL DOS DIREITOS DA CRIANÇA/ADOLESCENTE			20.000,00	20.000,00
08.243.0113.2094.0000	MANUTENÇÃO DO CONSELHO C.M.D.D.C.A		8.000,00		8.000,00
08	244 Assistência Comunitária		121.000,00	1.344.000,00	1.465.000,00
08	244 0113 Desenvolvimento Social		121.000,00	1.344.000,00	1.465.000,00
08.244.0113.1011.0000	CONSTRUÇÃO,AMPLIAÇÃO, RECUR. E EQUIP.CENTRO CONV.INTERGERACIONAL		3.000,00		3.000,00
08.244.0113.2042.0000	MANUTENÇÃO DAS ATIVIDADES DA SECRETARIA DE ASSISTENCIA SOCIAL			268.000,00	268.000,00
08.244.0113.2050.0000	MANUT. SERVIÇO DE CONVIVENCIA E FORTALECIMENTO-SCFV			201.000,00	201.000,00
08.244.0113.2051.0000	CONSELHO MUNICIPAL DE ASSISTENCIA SOCIAL			11.000,00	11.000,00
08.244.0113.2052.0000	MANUTENÇÃO DO IGD/PBF-M			114.000,00	114.000,00
08.244.0113.2053.0000	MANUT.ATIV.DO FUNDO DE ASSISTENCIA SOCIAL			482.000,00	482.000,00
08.244.0113.2054.0000	MANUTENÇÃO DO PROGRAMA LEITE E NUTRIÇÃO			5.000,00	5.000,00
08.244.0113.2058.0000	MANUTENÇÃO DO PROGRAMA CRÁS/PAIF			164.000,00	164.000,00
08.244.0113.2057.0000	CONCESSÃO DE AUXILIO A FAMILIAS EM VULNERABILIDADE SOCIAL			8.000,00	8.000,00
08.244.0113.2059.0000	ACESSUAS DO TRABALHO			4.000,00	4.000,00
08.244.0113.2059.0000	FORNECIMENTO DE GENEROS ALIMENTÍCIOS A PESSOAS VULNERÁVEIS			50.000,00	50.000,00
08.244.0113.2060.0000	APOIO AO POVO INDIGENA			14.000,00	14.000,00
08.244.0113.2061.0000	MANUTENÇÃO DE BENEFÍCIOS EVENTUAIS			6.000,00	6.000,00
08.244.0113.2062.0000	MANUTENÇÃO DO PROGRAMA BPC NA ESCOLA			6.000,00	6.000,00
08.244.0113.2063.0000	MANUTENÇÃO DA VIGILANCIA SOCIO ASSISTENCIAL			11.000,00	11.000,00
08.244.0113.2093.0000	MANUTENÇÃO DO IGD - SUAS		115.000,00		115.000,00
08.244.0113.2301.0000	MANUTENÇÃO CONSELHO ANTI-DROGRAS		3.000,00		3.000,00
08	482 Habitação Urbana		10.000,00		10.000,00



PREFEITURA MUNICIPAL DE JATOBÁ
RUA BOM JARDIM, 1

01614878/0001-80

Exercício: 2017

CONSOLIDAÇÃO GERAL DA DESPESA

Lei



02	PREFEITURA MUNICIPAL DE JATOBÁ	19.258.618,00
02	PODER EXECUTIVO	19.258.618,00
0204	SECRETARIA DE FINANÇAS	1.359.518,00
020401	SECRETARIA DE FINANÇAS	1.359.518,00
2014	MANUTENÇÃO DA SECRETARIA DE FINANÇAS	531.000,00
52	EQUIPAMENTOS E MATERIAL PERMANENTE	10.000,00
91	SENTENÇAS JUDICIAIS	5.000,00
93	INDENIZAÇÕES E RESTITUIÇÕES	20.000,00
129	Administração de Receitas	10.000,00
0010	Assistência Financeira	10.000,00
2015	FUNDO DE AVAL DO MUNICÍPIO	10.000,00
39	OUTROS SERVIÇOS DE TERCEIROS - PESSOA JURÍDICA	10.000,00
26	Encargos Especiais	10.000,00
846	Outros Encargos Especiais	10.000,00
0011	Encargos e Juros do Município	500.000,00
9002	AMORTIZAÇÃO DA DÍVIDA PÚBLICA	500.000,00
21	JUROS SOBRE A DÍVIDA POR CONTRATO	500.000,00
22	OUTROS ENCARGOS SOBRE A DÍVIDA POR CONTRATO	500.000,00
71	PRINCIPAL DA DÍVIDA CONTRATUAL RESGATADA	10.000,00
99	Reserva de Contingência	10.000,00
999	Reserva de Contingência	10.000,00
0011	Encargos e Juros do Município	480.000,00
9003	RESERVA DE CONTINGÊNCIA	318.518,00
99	A CLASSIFICAR	318.518,00
0205	SEC. EDUCAÇÃO, CULTURA, TURISMO E ESPORTES	318.518,00
020501	SEC. EDUCAÇÃO, CULTURA, TURISMO E ESPORTES	318.518,00
12	Educação	9.507.300,00
122	Administração Geral	2.564.300,00
0012	Gestão da Educação	2.085.000,00
2016	MANUTENÇÃO DA SECRETARIA DE EDUCAÇÃO	772.000,00
04	CONTRATAÇÃO POR TEMPO DETERMINADO	772.000,00
11	VENCIMENTOS E VANTAGENS FIXAS - PESSOAL CIVIL	752.000,00
13	OBRIGAÇÕES PATRONAIS	7.000,00
14	DIÁRIAS - PESSOAL CIVIL	400.000,00
30	MATERIAL DE CONSUMO	80.000,00
33	PASSAGENS E DESPESAS COM LOCOMOÇÃO	5.000,00
36	OUTROS SERVIÇOS DE TERCEIROS - PESSOA FÍSICA	70.000,00
		5.000,00
		50.000,00



PREFEITURA MUNICIPAL DE JATOBÁ

RUA BOM JARDIM, 1

U1614878/0001-80

Exercício: 2017

CONSOLIDAÇÃO GERAL DA DESPESA

Lei:



PREFEITURA MUNICIPAL DE JATOBÁ		19.258.818,00
02	PODER EXECUTIVO	19.259.918,00
0205	SEC. EDUCAÇÃO, CULTURA, TURISMO E ESPORTES	9.807.300,00
020501	SEC. EDUCAÇÃO, CULTURA, TURISMO E ESPORTES	2.664.300,00
2016	MANUTENÇÃO DA SECRETARIA DE EDUCAÇÃO	752.000,00
39	OUTROS SERVIÇOS DE TERCEIROS - PESSOA JURÍDICA	120.000,00
52	EQUIPAMENTOS E MATERIAL PERMANENTE	5.000,00
92	DESPESAS DE EXERCÍCIOS ANTERIORES	10.000,00
2096	AQUISIÇÃO DE FARMACAMENTOS PARA DOAÇÃO	20.000,00
32	MATERIAL, BEM OU SERVIÇO PARA DISTRIBUIÇÃO GRATUITA	35.000,00
244	Assistência Comunitária	35.000,00
0028	Metódia da Infra-Estrutura do Ens. Básica	35.000,00
1003	CONSTRUÇÃO, AMPL. E REFORMA DE CRECHES	180.000,00
51	OBRAS E INSTALAÇÕES	180.000,00
305	Alimentação e Nutrição	35.000,00
0019	Programa Merenda Escolar	35.000,00
2017	AQUISIÇÃO DE MERENDA ESCOLAR	180.000,00
30	MATERIAL DE CONSUMO	180.000,00
361	Ensino Fundamental	180.000,00
0012	Gestão da Educação	1.094.000,00
2022	APOIO AO PROGRAMA DINHEIRO DIRETO NA ESCOLA-PDDE	7.000,00
30	MATERIAL DE CONSUMO	3.000,00
36	OUTROS SERVIÇOS DE TERCEIROS - PESSOA FÍSICA	1.000,00
39	OUTROS SERVIÇOS DE TERCEIROS - PESSOA JURÍDICA	1.000,00
2024	APOIO AO CONSELHOS VINCULADOS A EDUCAÇÃO	1.000,00
30	MATERIAL DE CONSUMO	4.000,00
36	OUTROS SERVIÇOS DE TERCEIROS - PESSOA FÍSICA	1.000,00
39	OUTROS SERVIÇOS DE TERCEIROS - PESSOA JURÍDICA	1.000,00
52	EQUIPAMENTOS E MATERIAL PERMANENTE	1.000,00
0017	Transporte Escolar	1.000,00
1006	AQUISIÇÃO DE TRANSPORTE ESCOLAR	602.000,00
52	EQUIPAMENTOS E MATERIAL PERMANENTE	35.000,00
2019	MANUTENÇÃO DO PROGRAMA A CAMINHO DA ESCOLA	35.000,00
30	MATERIAL DE CONSUMO	37.000,00
36	OUTROS SERVIÇOS DE TERCEIROS - PESSOA FÍSICA	7.000,00
38	OUTROS SERVIÇOS DE TERCEIROS - PESSOA JURÍDICA	20.000,00
2021	APOIO AO PROGRAMA TRANSPORTE ESCOLAR-PNATE	10.000,00
		830.000,00



PREFEITURA MUNICIPAL DE JATOBÁ

RUA DOM JARDIM, 1

01614878/0001-90

Exercício: 2017

CONSOLIDAÇÃO GERAL DA DESPESA

Lei



CODIGO ESPECIFICACAO DO TIPO DE DESPESA	DO ADIACAO
02	19.259.818,00
02	19.259.818,00
0205	9.507.300,00
020501	2.564.300,00
2021	630.000,00
30	10.000,00
36	470.000,00
39	350.000,00
0018	7.000,00
2020	7.000,00
04	1.000,00
30	1.000,00
36	2.000,00
39	2.000,00
0028	2.000,00
1005	170.000,00
61	20.000,00
1007	20.000,00
51	150.000,00
0056	150.000,00
2018	8.000,00
30	3.000,00
36	1.000,00
39	1.000,00
2023	1.000,00
14	5.000,00
30	1.000,00
33	1.000,00
36	1.000,00
39	1.000,00
364	1.000,00
0020	4.000,00
2025	4.000,00
18	4.000,00
30	1.000,00
36	1.000,00
39	1.000,00



PREFEITURA MUNICIPAL DE JATOBÁ

RUA BOM JARDIM, 1

01614978/0001-60

Exercício: 2017

CONSOLIDADAÇÃO GERAL DA DESPESA

Lei:

CODIGO	ESPECIFICAÇÃO	DOAÇÃO
--------	---------------	--------

02	PREFEITURA MUNICIPAL DE JATOBÁ	19.258.618,00
02	PODER EXECUTIVO	19.258.618,00
0205	SEC. EDUCAÇÃO, CULTURA, TURISMO E ESPORTES	9.607.300,00
020501	SEC. EDUCAÇÃO, CULTURA, TURISMO E ESPORTES	2.564.300,00
13	Cultura	418.300,00
392	Difusão Cultural	418.300,00
0012	Gestão da Educação	418.300,00
2030	MANUTENÇÃO DAS ATIVIDADES DA BIBLIOTECA MUNICIPAL	7.000,00
04	CONTRATAÇÃO POR TEMPO DETERMINADO	7.000,00
13	OBRIGAÇÕES PATRONAIS	1.000,00
30	MATERIAL DE CONSUMO	1.000,00
36	OUTROS SERVIÇOS DE TERCEIROS - PESSOA FÍSICA	1.000,00
39	OUTROS SERVIÇOS DE TERCEIROS - PESSOA JURÍDICA	1.000,00
51	OBRAS E INSTALAÇÕES	1.000,00
52	EQUIPAMENTOS E MATERIAL PERMANENTE	1.000,00
0021	Apoio a cultura e Festividades Tradicionais e Culturais	401.300,00
2028	PROMOÇÃO, PATROCÍNIO DE FESTIVIDADES, TRADICIONAIS, CÍVICAS, FOLCLÓRICAS, ETC	890.000,00
30	MATERIAL DE CONSUMO	20.000,00
36	OUTROS SERVIÇOS DE TERCEIROS - PESSOA FÍSICA	140.000,00
39	OUTROS SERVIÇOS DE TERCEIROS - PESSOA JURÍDICA	200.000,00
2029	MANUTENÇÃO DAS ATIVIDADES DE CULTURA	41.300,00
04	CONTRATAÇÃO POR TEMPO DETERMINADO	2.000,00
11	VENCIMENTOS E VANTAGENS FIXAS - PESSOAL CIVIL	1.000,00
13	OBRIGAÇÕES PATRONAIS	300,00
14	DIÁRIAS - PESSOAL CIVIL	1.000,00
30	MATERIAL DE CONSUMO	1.000,00
33	PASSAGENS E DESPESAS COM LOCOMOÇÃO	1.000,00
36	OUTROS SERVIÇOS DE TERCEIROS - PESSOA FÍSICA	1.000,00
39	OUTROS SERVIÇOS DE TERCEIROS - PESSOA JURÍDICA	2.000,00
52	EQUIPAMENTOS E MATERIAL PERMANENTE	2.000,00
0022	Apoio ao Turismo	3.000,00
2031	MANUTENÇÃO DAS ATIVIDADES DO TURISMO	10.000,00
04	CONTRATAÇÃO POR TEMPO DETERMINADO	10.000,00
11	VENCIMENTOS E VANTAGENS FIXAS - PESSOAL CIVIL	1.000,00
30	MATERIAL DE CONSUMO	2.000,00
33	PASSAGENS E DESPESAS COM LOCOMOÇÃO	1.000,00
36	SERVIÇOS DE CONSULTORIA	1.000,00
36	OUTROS SERVIÇOS DE TERCEIROS - PESSOA FÍSICA	1.000,00



PREFEITURA MUNICIPAL DE JATOBÁ
RUA BOM JARDIM, 1

0161-4878/0001-90

Exercício: 2017

CONSOLIDAÇÃO GERAL DA DESPESA

Lei:



OBJETO	
02	PREFEITURA MUNICIPAL DE JATOBÁ
02	PODER EXECUTIVO
0205	SEC. EDUCAÇÃO, CULTURA, TURISMO E ESPORTES
020501	SEC. EDUCAÇÃO, CULTURA, TURISMO E ESPORTES
	2031 MANUTENÇÃO DAS ATIVIDADES DO TURISMO
	39 OUTROS SERVIÇOS DE TERCEIROS - PESSOA JURÍDICA
	51 OBRAS E INSTALAÇÕES
	52 EQUIPAMENTOS E MATERIAL PERMANENTE
27	Desporto e Lazer
122	Administração Geral
	0023 Apoio ao Desporto
	2032 MANUTENÇÃO DAS ATIVIDADES DO ESPORTE
	04 CONTRATAÇÃO POR TEMPO DETERMINADO
	11 VENCIMENTOS E VANTAGENS FIXAS - PESSOAL CIVIL
	13 OBRIGAÇÕES PATRONAIS
	30 MATERIAL DE CONSUMO
	31 PREMIAÇÕES CULTURAIS, ARTÍSTICAS, CIENTÍFICAS, DESPORTIVAS E
	32 MATERIAL, BEM OU SERVIÇO PARA DISTRIBUIÇÃO GRATUITA
	33 PASSAGENS E DESPESAS COM LOCOMOÇÃO
	36 OUTROS SERVIÇOS DE TERCEIROS - PESSOA FÍSICA
	39 OUTROS SERVIÇOS DE TERCEIROS - PESSOA JURÍDICA
812	Desporto Comunitário
	0023 Apoio ao Desporto
	1010 CONSTRUÇÃO, AMPLIAÇÃO E RECUP. MÓDULOS POLIESP. E CAMPOS DE FUTEBOL
	51 OBRAS E INSTALAÇÕES
020502	FUNDEB
12	Educação
361	Ensino Fundamental
	0016 Atividades a Cargo do Fundeb
	2033 MANUTENÇÃO DO ENSINO FUNDAMENTAL 60%
	04 CONTRATAÇÃO POR TEMPO DETERMINADO
	11 VENCIMENTOS E VANTAGENS FIXAS - PESSOAL CIVIL
	13 OBRIGAÇÕES PATRONAIS
	2034 MANUTENÇÃO DAS ATIVIDADES DO ENSINO FUNDAMENTAL 40%
	04 CONTRATAÇÃO POR TEMPO DETERMINADO
	11 VENCIMENTOS E VANTAGENS FIXAS - PESSOAL CIVIL
	13 OBRIGAÇÕES PATRONAIS



PREFEITURA MUNICIPAL DE JATOBÁ
RUA BOM JARDIM, 1
EXERCÍCIO: 2017
CONSOLIDAÇÃO GERAL DA DESPESA

L01

CÓDIGO ESPECIFICAÇÃO		DETAΛHAMENTO
02	PREFEITURA MUNICIPAL DE JATOBÁ	19.259.818,00
02	PODER EXECUTIVO	19.259.818,00
0205	SEC. EDUCAÇÃO, CULTURA, TURISMO E ESPORTES	5.607.300,00
020502	FUNDEB	6.943.000,00
	2034 MANUTENÇÃO DAS ATIVIDADES DO ENSINO FUNDAMENTAL 40%	1.465.000,00
	14 DIÁRIAS - PESSOAL CIVIL	30.000,00
	18 AUXÍLIO FINANCEIRO A ESTUDANTES	5.000,00
	30 MATERIAL DE CONSUMO	190.000,00
	32 MATERIAL, BEM DO SERVIÇO PARA DISTRIBUIÇÃO GRATUITA	12.000,00
	33 PASSAGENS E DESPESAS COM LOCOMOÇÃO	5.000,00
	36 OUTROS SERVIÇOS DE TERCEIROS - PESSOA FÍSICA	90.000,00
	39 OUTROS SERVIÇOS DE TERCEIROS - PESSOA JURÍDICA	145.000,00
	51 OBRAS E INSTALAÇÕES	3.000,00
	52 EQUIPAMENTOS E MATERIAL PERMANENTE	15.000,00
365	Educação Infantil	1.585.000,00
	0016 Atividades a Cargo do Fundeb	1.585.000,00
	2027 MANUTENÇÃO DAS ATIVIDADES DO ENSINO INFANTIL FUNDEB 60%	995.000,00
	04 CONTRATAÇÃO POR TEMPO DETERMINADO	30.000,00
	11 VENCIMENTOS E VANTAGENS FIXAS - PESSOAL CIVIL	900.000,00
	13 OBRIGAÇÕES PATRONAIS	65.000,00
	2035 MANUTENÇÃO DAS ATIVIDADES DO ENSINO INFANTIL 40%	590.000,00
	04 CONTRATAÇÃO POR TEMPO DETERMINADO	90.000,00
	11 VENCIMENTOS E VANTAGENS FIXAS - PESSOAL CIVIL	310.000,00
	13 OBRIGAÇÕES PATRONAIS	42.000,00
	14 DIÁRIAS - PESSOAL CIVIL	5.000,00
	30 MATERIAL DE CONSUMO	120.000,00
	36 OUTROS SERVIÇOS DE TERCEIROS - PESSOA FÍSICA	12.000,00
	39 OUTROS SERVIÇOS DE TERCEIROS - PESSOA JURÍDICA	6.000,00
	52 EQUIPAMENTOS E MATERIAL PERMANENTE	5.000,00
368	Educação de Jovens e Adultos	385.000,00
	0016 Atividades a Cargo do Fundeb	385.000,00
	2036 MANUTENÇÃO DAS ATIVIDADES DO ENSINO JOVENS/ADULTOS 60%	190.000,00
	04 CONTRATAÇÃO POR TEMPO DETERMINADO	30.000,00
	11 VENCIMENTOS E VANTAGENS FIXAS - PESSOAL CIVIL	100.000,00
	13 OBRIGAÇÕES PATRONAIS	30.000,00
	2037 MANUTENÇÃO DAS ATIVIDADES DO ENSINO JOVENS E ADULTOS 40%	205.000,00
	04 CONTRATAÇÃO POR TEMPO DETERMINADO	75.000,00
	11 VENCIMENTOS E VANTAGENS FIXAS - PESSOAL CIVIL	100.000,00



PREFEITURA MUNICIPAL DE JATOBÁ
RUA BOM JARDIM, 1
01614878/0001-80 Exorcício: 2017
CONSOLIDAÇÃO GERAL DA DESPESA

Lei



CODIGO DE ESPECIFICACAO	DOÇAGS
02	19.259.818,00
02	19.259.818,00
0205	9.507.300,00
020502	6.943.000,00
2037	205.000,00
367	30.000,00
0015	8.000,00
2039	8.000,00
04	8.000,00
11	1.000,00
13	1.000,00
14	1.000,00
30	1.000,00
36	1.000,00
39	1.000,00
52	1.000,00
0208	1.000,00
04	5.076.000,00
122	5.039.000,00
0058	\$ 115.000,00
2064	3.006.000,00
04	3.005.000,00
11	3.005.000,00
14	160.000,00
30	810.000,00
33	20.000,00
36	600.000,00
39	5.000,00
51	300.000,00
52	1.300.000,00
512	5.000,00
0008	5.000,00
2011	110.000,00
70	70.000,00
0058	70.000,00
	40.000,00



PREFEITURA MUNICIPAL DE JATOBÁ

RUA BOM JARDIM, 1

016148780001-80

Exercício: 2017

CONSOLIDAÇÃO GERAL DA DESPESA

Lei:



CODIGO	ESPECIFICAÇÃO	VALOR
02	PREFEITURA MUNICIPAL DE JATOBÁ	19.259.818,00
02	PODER EXECUTIVO	19.259.818,00
0208	SECRETARIA DE INFRA ESTRUTURA AGRICULTURA	5.076.000,00
020801	SECRETARIA DE INFRA ESTRUTURA E AGRICULTURA	6.039.000,00
	2011 CONSORCIOS PÚBLICOS	40.000,00
	70 RATEIO PELA PARTICIPAÇÃO EM CONSÓRCIO PÚBLICO	40.000,00
08	Assistência Social	20.000,00
244	Assistência Comunitária	20.000,00
	0113 Desenvolvimento Social	20.000,00
	1042 CONSTRUÇÃO DO CENTRO COMUNITARIO	20.000,00
	51 OBRAS E INSTALAÇÕES	20.000,00
15	Urbanismo	20.000,00
122	Administração Geral	1.156.000,00
	0058 Gestão Política da Sec. de Infra/Agricultura	50.000,00
	1013 CONSTRUÇÃO, AMPLIAÇÃO E RECUPERAÇÃO DE CEMITÉRIOS	50.000,00
	51 OBRAS E INSTALAÇÕES	50.000,00
451	Infra-Estrutura Urbana	1.101.000,00
	0058 Gestão Política da Sec. de Infra/Agricultura	30.000,00
	1016 CONSTR.AMPLIAÇÃO E RECUPERAÇÃO DE PRAÇAS E JARDINS	30.000,00
	51 OBRAS E INSTALAÇÕES	30.000,00
	0070 Serviços de Utilidade PúblicaA	1.041.000,00
	1014 MANUTENÇÃO DOS SERVIÇOS DE LIMPEZA PÚBLICA	1.025.000,00
	30 MATERIAL DE CONSUMO	5.000,00
	36 OUTROS SERVIÇOS DE TERCEIROS - PESSOA FÍSICA	5.000,00
	39 OUTROS SERVIÇOS DE TERCEIROS - PESSOA JURÍDICA	1.000.000,00
	52 EQUIPAMENTOS E MATERIAL PERMANENTE	5.000,00
	52 DESPESAS DE EXERCÍCIOS ANTERIORES	10.000,00
	1015 CONSTRUÇÃO, AMPL.E RECUP. DO SISTEMA DE ILUMINAÇÃO PÚBLICA	16.000,00
	30 MATERIAL DE CONSUMO	5.000,00
	36 OUTROS SERVIÇOS DE TERCEIROS - PESSOA FÍSICA	5.000,00
	39 OUTROS SERVIÇOS DE TERCEIROS - PESSOA JURÍDICA	2.000,00
	51 OBRAS E INSTALAÇÕES	2.000,00
	52 EQUIPAMENTOS E MATERIAL PERMANENTE	2.000,00
	0071 Parques, Praças e Jardins	30.000,00
	2065 CONSTR.AMPL.E RECUP. DO SISTEMA DE ABASTECIMENTO DE ÁGUA	30.000,00
	51 OBRAS E INSTALAÇÕES	30.000,00
685	Turismo	5.000,00



PREFEITURA MUNICIPAL DE JATOBÁ

RUA BOM JARDIM, 1

01614878/0001-80

Exercício: 2017

CONSOLIDAÇÃO GERAL DA DESPESA

Lei



PREFEITURA MUNICIPAL DE JATOBÁ		19.259.816,00
02	PODER EXECUTIVO	19.259.816,00
0208	SECRETARIA DE INFRA ESTRUTURA AGRICULTURA	5.076.000,00
020901	SECRETARIA DE INFRA ESTRUTURA E AGRICULTURA	5.039.000,00
0058	Gestão Política da Sec. de Infra/Agricultura	5.000,00
1017	CONSTRUÇÃO DO PÓRTICO DO MUNICÍPIO	5.000,00
51	OBRAS E INSTALAÇÕES	5.000,00
16	Habilitação	159.000,00
482	Habilitação Urbana	159.000,00
0013	Conservação de Bens Imóveis	124.000,00
1018	AQUISIÇÃO DE PRÉDIOS E TERRENOS, DESAPROPRIações E INDENIZações	14.000,00
36	OUTROS SERVIÇOS DE TERCEIROS - PESSOA FÍSICA	2.000,00
39	OUTROS SERVIÇOS DE TERCEIROS - PESSOA JURÍDICA	2.000,00
61	AQUISIÇÃO DE IMÓVEIS	10.000,00
1019	CONSTR. AMPL. E RECUP. DE CALÇ. MEIO-FIO E PAVIMENTAÇÃO ASFALTICA	110.000,00
51	OBRAS E INSTALAÇÕES	110.000,00
0050	Casas Populares e Centro Social	35.000,00
1019	CONSTR. AMPL. E RECUP. DE CALÇ. MEIO-FIO E PAVIMENTAÇÃO ASFALTICA	5.000,00
51	OBRAS E INSTALAÇÕES	5.000,00
1020	CONTRUÇÃO DE CASAS POPULARES	30.000,00
51	OBRAS E INSTALAÇÕES	30.000,00
17	Saneamento	319.000,00
512	Saneamento Básico Urbano	319.000,00
0062	Abastecimento de Água	174.000,00
1021	CONSTR., AMPLIÇÃO E RECUP. DE ADUTORAS	52.000,00
51	OBRAS E INSTALAÇÕES	52.000,00
2066	ABASTECIMENTO D'ÁGUA ATRAVÉS DE CARROS PIPA OU SIMILAR	122.000,00
36	OUTROS SERVIÇOS DE TERCEIROS - PESSOA FÍSICA	17.000,00
39	OUTROS SERVIÇOS DE TERCEIROS - PESSOA JURÍDICA	105.000,00
0075	Esgotos Sanitários	45.000,00
1022	CONSTR. AMPL. E MANUT. DO SANEAMENTO GALERIAS E LAGOAS DE ESTABILIZAÇÃO	35.000,00
51	OBRAS E INSTALAÇÕES	35.000,00
1023	CONTRUÇÃO, AMPL. E RECUP. DE MELHORIAS SANITARIAS	10.000,00
51	OBRAS E INSTALAÇÕES	10.000,00
0078	Aterro Sanitário	10.000,00
1024	CONSTR. AMPLIA E RECUP. DE ATERRO SANITÁRIO	100.000,00
		100.000,00



PREFEITURA MUNICIPAL DE JATOBÁ

RUA BOM JARDIM, 1

01614878/0001-80

Exercício: 2017

CONSOLIDAÇÃO GERAL DA DESPESA

Le



PREFEITURA MUNICIPAL DE JATOBÁ		
02	PODER EXECUTIVO	10.258.818,00
0208	SECRETARIA DE INFRA ESTRUTURA AGRICULTURA	19.258.818,00
020801	SECRETARIA DE INFRA ESTRUTURA E AGRICULTURA	5.076.000,00
1024	CONSTR.AMPLIA E RECUP. DE ATERRO SANITÁRIO	5.038.000,00
51	OBRAS E INSTALAÇÕES	100.000,00
18	Gestão Ambiental	100.000,00
541	Preservação e Conservação Ambiental	22.000,00
0073	Abastecimento Urbano e Rural	22.000,00
2067	CONSTR.RECUP.INSTAL.DE POÇOS,CHAFARIZ,CISTERNAS, AÇUDES E BARRAGENS	8.000,00
30	MATERIAL DE CONSUMO	8.000,00
36	OUTROS SERVIÇOS DE TERCEIROS - PESSOA FÍSICA	2.000,00
39	OUTROS SERVIÇOS DE TERCEIROS - PESSOA JURÍDICA	2.000,00
51	OBRAS E INSTALAÇÕES	2.000,00
0082	Resíduos Sólidos	14.000,00
1025	ERRADICAÇÃO DE RESÍDUOS SÓLIDOS	14.000,00
36	OUTROS SERVIÇOS DE TERCEIROS - PESSOA FÍSICA	7.000,00
39	OUTROS SERVIÇOS DE TERCEIROS - PESSOA JURÍDICA	7.000,00
20	Agricultura	88.000,00
122	Administração Geral	30.000,00
0058	Gestão Política da Sec. de Infrat/Agricultura	20.000,00
1026	ARBORIZAÇÃO DA CIDADE	7.000,00
30	MATERIAL DE CONSUMO	3.000,00
36	OUTROS SERVIÇOS DE TERCEIROS - PESSOA FÍSICA	2.000,00
39	OUTROS SERVIÇOS DE TERCEIROS - PESSOA JURÍDICA	2.000,00
2068	MANUTENÇÃO DAS ATIVIDADES DA AGRICULTURA	13.000,00
04	CONTRATAÇÃO POR TEMPO DETERMINADO	2.000,00
11	VENCIMENTOS E VANTAGENS FIXAS - PESSOAL CIVIL	1.000,00
13	OBRIGAÇÕES PATRONAIS	1.000,00
14	DIÁRIAS - PESSOAL CIVIL	1.000,00
30	MATERIAL DE CONSUMO	3.000,00
32	MATERIAL, BEM OU SERVIÇO PARA DISTRIBUIÇÃO GRATUITA	1.000,00
33	PASSAGENS E DESPESAS COM LOCOMOÇÃO	1.000,00
36	OUTROS SERVIÇOS DE TERCEIROS - PESSOA FÍSICA	1.000,00
39	OUTROS SERVIÇOS DE TERCEIROS - PESSOA JURÍDICA	1.000,00
52	EQUIPAMENTOS E MATERIAL PERMANENTE	1.000,00
0074	Logradouros e Matadouros Públicos	10.000,00



PREFEITURA MUNICIPAL DE JATOBÁ

RUA BOM JARDIM, 1

01614878/0001-80

Exercício: 2017

CONSOLIDAÇÃO GERAL DA DESPESA



CÓDIGO	ESPECIFICAÇÃO	Valor
02	PREFEITURA MUNICIPAL DE JATOBÁ	19.259.818,00
02	PODER EXECUTIVO	19.259.818,00
0208	SECRETARIA DE INFRA ESTRUTURA AGRICULTURA	5.076.000,00
020801	SECRETARIA DE INFRA ESTRUTURA E AGRICULTURA	5.076.000,00
1027	CONSTR. AMPLIAÇÃO E RECUP. DO MATADOURO PÚBLICO	10.000,00
51	OBRAS E INSTALAÇÕES	10.000,00
605	Abastecimento	10.000,00
0087	Sistema de Distribuição de Prod. Agrícola	54.000,00
1028	CONSTRUÇÃO E AMPLI. UNID. ABASTECIMENTO	40.000,00
51	OBRAS E INSTALAÇÕES	40.000,00
0073	Abastecimento Urbano e Rural	40.000,00
2070	APOIO A CASA DE FARINHA	14.000,00
30	MATERIAL DE CONSUMO	9.000,00
36	OUTROS SERVIÇOS DE TERCEIROS - PESSOA FÍSICA	5.000,00
39	OUTROS SERVIÇOS DE TERCEIROS - PESSOA JURÍDICA	1.000,00
51	OBRAS E INSTALAÇÕES	1.000,00
52	EQUIPAMENTOS E MATERIAL PERMANENTE	1.000,00
9005	APOIO AO PEQUENO AGRICULTOR	1.000,00
30	MATERIAL DE CONSUMO	1.000,00
32	MATERIAL, BEM OU SERVIÇO PARA DISTRIBUIÇÃO GRATUITA	1.000,00
36	OUTROS SERVIÇOS DE TERCEIROS - PESSOA FÍSICA	1.000,00
39	OUTROS SERVIÇOS DE TERCEIROS - PESSOA JURÍDICA	1.000,00
52	EQUIPAMENTOS E MATERIAL PERMANENTE	1.000,00
662	Promoção de Produção Animal	1.000,00
0072	Desenvolvimento Animal	5.000,00
2069	APOIO À PESCA	5.000,00
30	MATERIAL DE CONSUMO	1.000,00
36	OUTROS SERVIÇOS DE TERCEIROS - PESSOA FÍSICA	1.000,00
39	OUTROS SERVIÇOS DE TERCEIROS - PESSOA JURÍDICA	1.000,00
51	OBRAS E INSTALAÇÕES	1.000,00
52	EQUIPAMENTOS E MATERIAL PERMANENTE	1.000,00
23	Comércio e Serviços	1.000,00
592	Comercialização	4.000,00
0061	Indústria, Comércio e Serviços	4.000,00
1029	AMPLIAÇÃO E RECUPERAÇÃO DA FEIRA LIVRE	4.000,00
30	MATERIAL DE CONSUMO	4.000,00
36	OUTROS SERVIÇOS DE TERCEIROS - PESSOA FÍSICA	1.000,00
		1.000,00



PREFEITURA MUNICIPAL DE JATOBÁ

RUA. BOM JARDIM, 1

01614878/0001-60

Exercício: 2017

CONSOLIDAÇÃO GERAL DA DESPESA



PREFEITURA MUNICIPAL DE JATOBÁ		
02	PODER EXECUTIVO	19.259.818,00
0208	SECRETARIA DE INFRA ESTRUTURA AGRICULTURA	19.259.818,00
020801	SECRETARIA DE INFRA ESTRUTURA E AGRICULTURA	5.076.000,00
1029	AMPLIAÇÃO E RECUPERAÇÃO DA FEIRA LIVRE	5.039.000,00
39	OUTROS SERVIÇOS DE TERCEIROS - PESSOA JURÍDICA	4.000,00
51	OBRAS E INSTALAÇÕES	1.000,00
25	Energia	1.000,00
762	Energia Elétrica	5.000,00
0060	Eletrificação	5.000,00
1030	ELETRIFICAÇÃO RURAL	5.000,00
30	MATERIAL DE CONSUMO	1.000,00
36	OUTROS SERVIÇOS DE TERCEIROS - PESSOA FÍSICA	1.000,00
39	OUTROS SERVIÇOS DE TERCEIROS - PESSOA JURÍDICA	1.000,00
51	OBRAS E INSTALAÇÕES	1.000,00
52	EQUIPAMENTOS E MATERIAL PERMANENTE	1.000,00
26	Transporte	150.000,00
762	Transporte Rodoviário	150.000,00
0064	Terminal Rodoviário	110.000,00
1031	CONSTR. AMPL. E RECUP. TERMINAL RODOVIÁRIO	10.000,00
51	OBRAS E INSTALAÇÕES	10.000,00
1032	CONSTR. AMPL. E RECUP. DE ESTRADAS VICINAIS	100.000,00
51	OBRAS E INSTALAÇÕES	100.000,00
0066	Passagem Molhada	100.000,00
1033	CONSTR. RECUP. DE PASSAGENS MOLHADAS	20.000,00
51	OBRAS E INSTALAÇÕES	20.000,00
0083	Abriço de Ônibus	20.000,00
1034	CONSTRUÇÃO, AMPL. E RECUP. DE ABRIGO DE ÔNIBUS	20.000,00
51	OBRAS E INSTALAÇÕES	20.000,00
020802	FUNDO MUNICIPAL DE MEIO AMBIENTE	20.000,00
15	Urbanismo	37.000,00
451	Infra-Estrutura Urbana	13.000,00
0081	Projetos Ambientais	13.000,00
1035	IMPLANT. E MANUT. DE PROJETOS AMBIENTAIS	13.000,00
30	MATERIAL DE CONSUMO	2.000,00
36	OUTROS SERVIÇOS DE TERCEIROS - PESSOA FÍSICA	2.000,00
39	OUTROS SERVIÇOS DE TERCEIROS - PESSOA JURÍDICA	2.000,00



PREFEITURA MUNICIPAL DE JATOBÁ

RUA BOM JARDIM, 1

01614878/0001-80

Exercício: 2017

CONSOLIDAÇÃO GERAL DA DESPESA

Lei:



PREFEITURA MUNICIPAL DE JATOBÁ		DOUÇAS
02	PODER EXECUTIVO	19.259.818,00
0208	SECRETARIA DE INFRA ESTRUTURA AGRICULTURA	5.076.000,00
020802	FUNDO MUNICIPAL DE MEIO AMBIENTE	37.000,00
1036	1036 IMPLANTE MANUT. DE PROJETOS AMBIENTAIS	18.000,00
51	51 OBRAS E INSTALAÇÕES	6.000,00
52	52 EQUIPAMENTOS E MATERIAL PERMANENTE	2.000,00
18	Gestão Ambiental	24.000,00
542	542 Controle Ambiental	24.000,00
0114	0114 Fundo Municipal do Meio Ambiente	24.000,00
2071	2071 MANUTENÇÃO DO FUNDO MUNICIPAL DO MEIO AMBIENTE	24.000,00
04	04 CONTRATAÇÃO POR TEMPO DETERMINADO	5.000,00
11	11 VENCIMENTOS E VANTAGENS FIXAS - PESSOAL CIVIL	5.000,00
14	14 DIÁRIAS - PESSOAL CIVIL	2.000,00
30	30 MATERIAL DE CONSUMO	2.000,00
33	33 PASSAGENS E DESPESAS COM LOCOMOÇÃO	2.000,00
36	36 OUTROS SERVIÇOS DE TERCEIROS - PESSOA FÍSICA	2.000,00
39	39 OUTROS SERVIÇOS DE TERCEIROS - PESSOA JURÍDICA	2.000,00
51	51 OBRAS E INSTALAÇÕES	2.000,00
52	52 EQUIPAMENTOS E MATERIAL PERMANENTE	2.000,00
03	FUNDO MUNICIPAL DE SAÚDE	2.000,00
02	PODER EXECUTIVO	9.461.000,00
0209	FUNDO MUNICIPAL DE SAÚDE	9.461.000,00
020991	FUNDO MUNICIPAL DE SAÚDE	9.461.000,00
10	Saúde	9.461.000,00
122	Administração Geral	14.000,00
0040	0040 Atividades do Conselho Municipal de Saúde	14.000,00
2073	2073 APOIO CONSELHO MUNICIPAL DE SAÚDE	14.000,00
14	14 DIÁRIAS - PESSOAL CIVIL	2.000,00
30	30 MATERIAL DE CONSUMO	2.000,00
33	33 PASSAGENS E DESPESAS COM LOCOMOÇÃO	2.000,00
36	36 OUTROS SERVIÇOS DE TERCEIROS - PESSOA FÍSICA	2.000,00
39	39 OUTROS SERVIÇOS DE TERCEIROS - PESSOA JURÍDICA	2.000,00
51	51 OBRAS E INSTALAÇÕES	2.000,00
52	52 EQUIPAMENTOS E MATERIAL PERMANENTE	2.000,00
301	Atenção Básica	2.000,00
0029	0029 Gestão da Política da Sec. de Saúde	3.915.000,00
2074	2074 MANUTENÇÃO DO FUNDO MUNICIPAL DE SAÚDE	379.000,00



PREFEITURA MUNICIPAL DE JATOBÁ

RUA BOM JARDIM, 1

01614878/0001-80

Exercício: 2017

CONSOLIDAÇÃO GERAL DA DESPESA

15



03	FUNDO MUNICIPAL DE SAÚDE	9.461.000,00
02	PODER EXECUTIVO	9.461.000,00
0209	FUNDO MUNICIPAL DE SAÚDE	9.461.000,00
020991	FUNDO MUNICIPAL DE SAÚDE	9.461.000,00
04	CONTRATAÇÃO POR TEMPO DETERMINADO	355.000,00
11	VENCIMENTOS E VANTAGENS FIXAS - PESSOAL CIVIL	15.000,00
13	OBRIGAÇÕES PATRONAIS	80.000,00
30	MATERIAL DE CONSUMO	20.000,00
33	PASSAGENS E DESPESAS COM LOCOMOÇÃO	70.000,00
35	SERVIÇOS DE CONSULTORIA	5.000,00
36	OUTROS SERVIÇOS DE TERCEIROS - PESSOA FÍSICA	15.000,00
39	OUTROS SERVIÇOS DE TERCEIROS - PESSOA JURÍDICA	30.000,00
51	OBRAS E INSTALAÇÕES	100.000,00
52	EQUIPAMENTOS E MATERIAL PERMANENTE	5.000,00
2075	MANUT. DO LABORATÓRIO REG. DE PROTESE DENTÁRIA	15.000,00
30	MATERIAL DE CONSUMO	20.000,00
36	OUTROS SERVIÇOS DE TERCEIROS - PESSOA FÍSICA	5.000,00
39	OUTROS SERVIÇOS DE TERCEIROS - PESSOA JURÍDICA	5.000,00
52	EQUIPAMENTOS E MATERIAL PERMANENTE	5.000,00
2076	MANUTENÇÃO PROGRAMA SAÚDE NA ESCOLA	4.000,00
30	MATERIAL DE CONSUMO	2.000,00
36	OUTROS SERVIÇOS DE TERCEIROS - PESSOA FÍSICA	1.000,00
39	OUTROS SERVIÇOS DE TERCEIROS - PESSOA JURÍDICA	1.000,00
0030	Manutenção Serviços de Transportes	25.000,00
1036	AQUISIÇÃO DE AMBULÂNCIAS, VEÍCULOS E SIMILARES	25.000,00
52	EQUIPAMENTOS E MATERIAL PERMANENTE	25.000,00
0035	Apoio ao Programa Médico de Família	25.000,00
2077	MANUT. DO PROGRAMA DE SAÚDE DA FAMÍLIA - PSF	1.408.000,00
04	CONTRATAÇÃO POR TEMPO DETERMINADO	1.408.000,00
11	VENCIMENTOS E VANTAGENS FIXAS - PESSOAL CIVIL	850.000,00
14	DIÁRIAS - PESSOAL CIVIL	250.000,00
30	MATERIAL DE CONSUMO	1.000,00
36	OUTROS SERVIÇOS DE TERCEIROS - PESSOA FÍSICA	180.000,00
39	OUTROS SERVIÇOS DE TERCEIROS - PESSOA JURÍDICA	15.000,00
52	EQUIPAMENTOS E MATERIAL PERMANENTE	90.000,00
0036	Medicamentos para Distribuição Gratuita	22.000,00
2078	MANUT. PROGRAMA FARMÁCIA BÁSICA	130.000,00
		130.000,00



PREFEITURA MUNICIPAL DE JATOBÁ

RUA BOM JARDIM, 1

01614878/0001-80

Exercício: 2017

CONSOLIDAÇÃO GERAL DA DESPESA

16



Código	Descrição	Valor
03	FUNDO MUNICIPAL DE SAÚDE	9.461.000,00
02	PODER EXECUTIVO	9.461.000,00
0209	FUNDO MUNICIPAL DE SAÚDE	9.461.000,00
020901	FUNDO MUNICIPAL DE SAÚDE	9.461.000,00
2078	MANUT.PROGRAMA FARMÁCIA BASICA	130.000,00
32	MATERIAL, BEM OU SERVIÇO PARA DISTRIBUIÇÃO GRATUITA	130.000,00
0039	Apoio ao Programa Agência Comunitário de Saúde	822.000,00
2079	MANUT.DO PROGRAMA AGENTE COMUNIT.DE SAÚDE - PACS	822.000,00
11	VENCIMENTOS E VANTAGENS FIXAS - PESSOAL CIVIL	580.000,00
13	OBRIGAÇÕES PATRONAIS	186.000,00
30	MATERIAL DE CONSUMO	42.000,00
36	OUTROS SERVIÇOS DE TERCEIROS - PESSOA FÍSICA	7.000,00
39	OUTROS SERVIÇOS DE TERCEIROS - PESSOA JURÍDICA	7.000,00
0043	Saúde Bucal	155.000,00
2080	MANUT.DO PROGRAMA SAÚDE BUCAL	155.000,00
04	CONTRATAÇÃO POR TEMPO DETERMINADO	15.000,00
30	MATERIAL DE CONSUMO	120.000,00
36	OUTROS SERVIÇOS DE TERCEIROS - PESSOA FÍSICA	8.000,00
39	OUTROS SERVIÇOS DE TERCEIROS - PESSOA JURÍDICA	12.000,00
0090	Povos Indígenas	6.000,00
2081	APOIO AO POVO INDÍGENA	6.000,00
04	CONTRATAÇÃO POR TEMPO DETERMINADO	1.000,00
13	OBRIGAÇÕES PATRONAIS	1.000,00
36	OUTROS SERVIÇOS DE TERCEIROS - PESSOA FÍSICA	1.000,00
39	OUTROS SERVIÇOS DE TERCEIROS - PESSOA JURÍDICA	1.000,00
51	OBRAE E INSTALAÇÕES	1.000,00
52	EQUIPAMENTOS E MATERIAL PERMANENTE	1.000,00
0102	Convênios com Clínicas e Laboratórios	15.000,00
1037	CONCESSÃO DE EXAMES E CONSULTAS MÉDICAS, OPTAMOL, ODONTOL, CIRURGIAS	15.000,00
30	MATERIAL DE CONSUMO	5.000,00
36	OUTROS SERVIÇOS DE TERCEIROS - PESSOA FÍSICA	5.000,00
39	OUTROS SERVIÇOS DE TERCEIROS - PESSOA JURÍDICA	5.000,00
0107	Tratamento Fora do Município	125.000,00
1038	MANUTENÇÃO DO PROGRAMA TFD	125.000,00
36	OUTROS SERVIÇOS DE TERCEIROS - PESSOA FÍSICA	15.000,00
39	OUTROS SERVIÇOS DE TERCEIROS - PESSOA JURÍDICA	45.000,00
48	OUTROS AUXÍLIOS FINANCEIROS A PESSOA FÍSICA	65.000,00



PREFEITURA MUNICIPAL DE JATOBÁ

RUA BOM JARDIM, 1

01614878/0001-80

Exercício: 2017

CONSOLIDADO GERAL DA DESPESA

Le



FUNDO MUNICIPAL DE SAÚDE		9.461.000,00
02	PODER EXECUTIVO	9.461.000,00
0209	FUNDO MUNICIPAL DE SAÚDE	9.461.000,00
D20991	FUNDO MUNICIPAL DE SAÚDE	9.461.000,00
0582	Atenção Básica	750.000,00
2082	MANUT. DAS ATIVIDADES D ATENÇÃO BÁSICA-PAB FIXO	560.000,00
04	CONTRATAÇÃO POR TEMPO DETERMINADO	13.000,00
11	VENCIMENTOS E VANTAGENS FIXAS - PESSOAL CIVIL	25.000,00
13	OBRIGAÇÕES PATRONAIS	5.000,00
14	DIÁRIAS - PESSOAL CIVIL	7.000,00
30	MATERIAL DE CONSUMO	350.000,00
36	OUTROS SERVIÇOS DE TERCEIROS - PESSOA FÍSICA	13.000,00
39	OUTROS SERVIÇOS DE TERCEIROS - PESSOA JURÍDICA	155.000,00
51	OBRAS E INSTALAÇÕES	6.000,00
52	EQUIPAMENTOS E MATERIAL PERMANENTE	6.000,00
2083	MANUT. PROG. DE MELHORIAS DO ACESSO E QUALIDADE-PMAQ(RAB-SM)	43.000,00
04	CONTRATAÇÃO POR TEMPO DETERMINADO	7.000,00
11	VENCIMENTOS E VANTAGENS FIXAS - PESSOAL CIVIL	13.000,00
13	OBRIGAÇÕES PATRONAIS	4.000,00
36	OUTROS SERVIÇOS DE TERCEIROS - PESSOA FÍSICA	6.000,00
39	OUTROS SERVIÇOS DE TERCEIROS - PESSOA JURÍDICA	10.000,00
52	EQUIPAMENTOS E MATERIAL PERMANENTE	3.000,00
2084	NÚCLEO APOIO A SAÚDE DA FAMÍLIA-NASF	66.000,00
04	CONTRATAÇÃO POR TEMPO DETERMINADO	22.000,00
11	VENCIMENTOS E VANTAGENS FIXAS - PESSOAL CIVIL	15.000,00
13	OBRIGAÇÕES PATRONAIS	4.000,00
30	MATERIAL DE CONSUMO	6.000,00
36	OUTROS SERVIÇOS DE TERCEIROS - PESSOA FÍSICA	12.000,00
39	OUTROS SERVIÇOS DE TERCEIROS - PESSOA JURÍDICA	3.000,00
52	EQUIPAMENTOS E MATERIAL PERMANENTE	4.000,00
2085	MANUT. SERVS. ASSIST.MÓVEL DE URGENCIA - SAMU 192	39.000,00
04	CONTRATAÇÃO POR TEMPO DETERMINADO	7.000,00
11	VENCIMENTOS E VANTAGENS FIXAS - PESSOAL CIVIL	4.000,00
13	OBRIGAÇÕES PATRONAIS	1.000,00
30	MATERIAL DE CONSUMO	7.000,00
36	OUTROS SERVIÇOS DE TERCEIROS - PESSOA FÍSICA	8.000,00
39	OUTROS SERVIÇOS DE TERCEIROS - PESSOA JURÍDICA	10.000,00
52	EQUIPAMENTOS E MATERIAL PERMANENTE	2.000,00



PREFEITURA MUNICIPAL DE JATOBÁ
RUA BOM JARDIM, 1

01614879/0001-80

Exercício: 2017

CONSOLIDADAÇÃO GERAL DA DESPESA

Le

CODIGO ESPECIFICO DO TIPO DE DESPESA

03	FUNDO MUNICIPAL DE SAÚDE	9.481.000,00
02	PODER EXECUTIVO	
0209	FUNDO MUNICIPAL DE SAÚDE	9.461.000,00
020991	FUNDO MUNICIPAL DE SAÚDE	9.461.000,00
2087	PISO FIXO DE VIGILANCIA E PROMOÇÕES DA SAÚDE-PFVPS	9.461.000,00
04	CONTRATAÇÃO POR TEMPO DETERMINADO	42.000,00
11	VENCIMENTOS E VANTAGENS FIXAS - PESSOAL CIVIL	7.000,00
13	OBRIGAÇÕES PATRONAIS	7.000,00
30	MATERIAL DE CONSUMO	5.000,00
39	OUTROS SERVIÇOS DE TERCEIROS - PESSOA JURÍDICA	10.000,00
52	EQUIPAMENTOS E MATERIAL PERMANENTE	10.000,00
302	Assistência Hospitalar e Ambulatorial	3.000,00
0013	Conservação de Bens Imóveis	5.207.000,00
1039	CONST.AMPL.RECUP. E EQUIPAR. UNIDADES DE SAÚDE	160.000,00
51	OBRAS E INSTALAÇÕES	160.000,00
52	EQUIPAMENTOS E MATERIAL PERMANENTE	130.000,00
0029	Gestão da Política da Sec. de Saúde	30.000,00
2092	REALIZAÇÃO DE CONSORCIO PUBLICO NA SAUDE	400.000,00
70	RATEIO PELA PARTICIPAÇÃO EM CONSORCIO PÚBLICO	400.000,00
0033	Gabinete Odontológico	400.000,00
1040	AQUISIÇÃO DE UNID.MÓVEIS MÉDICAS, ODONTO. E EQUIPAMENTOS	22.000,00
52	EQUIPAMENTOS E MATERIAL PERMANENTE	22.000,00
0582	Atenção Básica	22.000,00
2088	GESTÃO DO M.A.C.AMBUL. E HOSPITALAR	4.625.000,00
04	CONTRATAÇÃO POR TEMPO DETERMINADO	4.625.000,00
11	VENCIMENTOS E VANTAGENS FIXAS - PESSOAL CIVIL	1.000.000,00
13	OBRIGAÇÕES PATRONAIS	2.200.000,00
14	DIÁRIAS - PESSOAL CIVIL	400.000,00
30	MATERIAL DE CONSUMO	30.000,00
36	OUTROS SERVIÇOS DE TERCEIROS - PESSOA FÍSICA	360.000,00
39	OUTROS SERVIÇOS DE TERCEIROS - PESSOA JURÍDICA	25.000,00
51	OBAS E INSTALAÇÕES	600.000,00
52	EQUIPAMENTOS E MATERIAL PERMANENTE	10.000,00
304	Vigilância Sanitária	10.000,00
0041	Apoio as Ações de Vigilância Sanitária	227.000,00
2089	MANUT. DO PROGRAMA DE VIGILANCIA SANITÁRIA	227.000,00
04	CONTRATAÇÃO POR TEMPO DETERMINADO	227.000,00
		60.000,00

PROGRAMA DE TRABALHO
(Inc. II, § 2º, Art. 2º)

Anexo 06
Page 8
Lei: , Data:

027 - PODER EXECUTIVO					
07 - SECRETARIA DE ASSISTENCIA SOCIAL					
Código	Especificação	Operação Especial	Projetos	Atividades	Total
08 482 0113	Desenvolvimento Social				
08.482.0113.1012.0000	APOIO A HABITAÇÃO DE PESSOAS VULNERAVEIS		10.000,00		10.000,00
			10.000,00		10.000,00
TOTAL		0,00	139.000,00	1.403.500,00	1.542.500,00



PROGRAMA DE TRABALHO
(Inc. II, § 2º, Art. 2º)

Anexo 06
Page 9
Let. Data:

02 GOVERNO EXECUTIVO
08 SECRETARIA DE INFRA-ESTRUTURA AGRICULTURA

Código	Especificação	Operação Especial	Projetos	Atividades	Total
04	Administração				
04	122 Administração Geral			3.005.000,00	3.005.000,00
04	122 0068 Gestão Política da Sec. de Infra/Agricultura			3.005.000,00	3.005.000,00
04.122.0058.2084.0000	MANUTENÇÃO DAS ATIVIDADES DA INFRA-ESTRUTURA			3.005.000,00	3.005.000,00
04	512 Saneamento Básico Urbano				
04	512 0006 Gestão Política da Sec. de Administração			110.000,00	110.000,00
04.512.0006.2011.0000	CONSÓRCIOS PÚBLICOS			70.000,00	70.000,00
04	512 0058 Gestão Política da Sec. de Infra/Agricultura			70.000,00	70.000,00
04.512.0058.2011.0000	CONSÓRCIOS PÚBLICOS			40.000,00	40.000,00
8	Assistência Social			40.000,00	40.000,00
08	244 Assistência Comunitária		20.000,00		20.000,00
08	244 0113 Desenvolvimento Social		20.000,00		20.000,00
08.244.0113.1042.0000	CONSTRUÇÃO DO CENTRO COMUNITARIO		20.000,00		20.000,00
15	Urbanismo				20.000,00
15	122 Administração Geral				60.000,00
15	122 0068 Gestão Política da Sec. de Infra/Agricultura				50.000,00
15.122.0058.1013.0000	CONSTRUÇÃO, AMPLIAÇÃO E RECUPERAÇÃO DE CEMITÉRIOS			50.000,00	50.000,00
15	451 Infra-Estrutura Urbana				50.000,00
15	451 0058 Gestão Política da Sec. de Infra/Agricultura		1.084.000,00	30.000,00	1.114.000,00
15.451.0058.1016.0000	CONSTR. AMPLIAÇÃO E RECUPERAÇÃO DE PRAÇAS E JARDINS		30.000,00		30.000,00
15	451 0070 Serviços de Utilidade Pública				30.000,00
15.451.0070.1014.0000	MANUTENÇÃO DOS SERVIÇOS DE LIMPEZA PÚBLICA			1.041.000,00	1.041.000,00
15.451.0070.1015.0000	CONSTRUÇÃO, AMPL. E RECUP. DO SISTEMA DE ILUMINAÇÃO PÚBLICA			1.025.000,00	1.025.000,00
15	451 0071 Parques, Praças e Jardins				18.000,00
15.451.0071.2065.0000	CONSTR. AMPL. E RECUP. DO SISTEMA DE ABASTECIMENTO DE ÁGUA			30.000,00	30.000,00
15	451 0081 Projetos Ambientais				30.000,00
15.451.0081.1035.0000	IMPLANT. E MANUT. DE PROJETOS AMBIENTAIS			13.000,00	13.000,00
15	895 Turismo				13.000,00
15	895 0058 Gestão Política da Sec. de Infra/Agricultura				5.000,00
15.895.0058.1017.0000	CONSTRUÇÃO DO PÓRTICO DO MUNICÍPIO			5.000,00	5.000,00
	Habitação				5.000,00
	482 Habitação Urbana				159.000,00
	482 0019 Conservação de Bens Imóveis				159.000,00
182.0019.1018.0000	AQUISIÇÃO DE PRÉDIOS E TERRENOS, DESAPROPRIAÇÕES E INDENIZAÇÕES			124.000,00	124.000,00
182.0019.1019.0000	CONSTR. AMPL. E RECUP. DE CALÇ. MEIO-FIO E PAVIMENTAÇÃO ASFALTICA			14.000,00	14.000,00
				110.000,00	110.000,00

PROGRAMA DE TRABALHO
(Inc. II, § 2º, Art. 2º)

Anexo 06
Page 10
Left: Data:

Código	Especificação	Operação Especial	Projetos	Atividades	Total
16 482 0050	Casas Populares e Centro Social		35.000,00		35.000,00
16.482.0050.1019.0000	CONSTR. AMPL. E RECUP. DE CALÇ. MEIO-FIO E PAVIMENTAÇÃO ASFALTICA		6.000,00		6.000,00
16.482.0050.1020.0000	CONTRUÇÃO DE CASAS POPULARES		30.000,00		30.000,00
17 Saneamento			187.000,00	122.000,00	319.000,00
17 512	Saneamento Básico Urbano		187.000,00	122.000,00	319.000,00
17 512 0062	Abastecimento de Água		52.000,00	122.000,00	174.000,00
17.512.0062.1021.0000	CONSTR., AMPLIAÇÃO E RECUP. DE ADULTORAS		52.000,00		52.000,00
17.512.0062.2086.0000	ABASTECIMENTO D'ÁGUA ATRAVÉS DE CARROS PIPA OU SIMILAR			122.000,00	122.000,00
17 512 0075	Esgotos Sanitários		45.000,00		45.000,00
17.512.0075.1022.0000	CONST. AMPL. E MANUT. DO SANEAMENTO GALERIAS E LAGOAS DE ESTABILIZAÇÃO		35.000,00		35.000,00
17.512.0075.1023.0000	CONTRUÇÃO, AMPL. E RECUP. DE MELHORIAS SANITARIAS		10.000,00		10.000,00
17 512 0078	Aterro Sanitário		100.000,00		100.000,00
17.512.0078.1024.0000	CONSTR. AMPLIA. E RECUP. DE ATERRO SANITÁRIO		100.000,00		100.000,00
18 Gestão Ambiental			14.000,00	8.000,00	22.000,00
18 541	Preservação e Conservação Ambiental		14.000,00	8.000,00	22.000,00
18 541 0073	Abastecimento Urbano e Rural			8.000,00	8.000,00
18.541.0073.2067.0000	CONSTR. RECUP. INSTAL. DE POÇOS, CHAFARIZ, CISTERNAS, AÇUDES E BARRAGENS			8.000,00	8.000,00
18 541 0062	Resíduos Sólidos		14.000,00		14.000,00
18.541.0062.1025.0000	ERRADICAÇÃO DE RESÍDUOS SÓLIDOS		14.000,00		14.000,00
18 542	Controle Ambiental			24.000,00	24.000,00
18 542 0114	Fundo Municipal do Meio Ambiente			24.000,00	24.000,00
18.542.0114.2071.0000	MANUTENÇÃO DO FUNDO MUNICIPAL DO MEIO AMBIENTE			24.000,00	24.000,00
Agricultura			17.000,00	13.000,00	30.000,00
20 122	Administração Geral		17.000,00	13.000,00	30.000,00
20 122 0058	Gestão Política da Sec. de Infra/Agricultura		7.000,00	13.000,00	20.000,00
20.122.0058.1026.0000	ARBORIZAÇÃO DA CIDADE		7.000,00		7.000,00
20.122.0058.2068.0000	MANUTENÇÃO DAS ATIVIDADES DA AGRICULTURA			13.000,00	13.000,00
20 122 0074	Logradouros e Matadouros Públicos		10.000,00		10.000,00
20.122.0074.1027.0000	CONSTR. AMPLIAÇÃO E RECUP. DO MATADOURO PÚBLICO		10.000,00		10.000,00
20 605	Abastecimento		40.000,00	14.000,00	54.000,00
20 605 0067	Sistema de Distribuição de Prod. Agrícola		40.000,00		40.000,00
20.605.0067.1028.0000	CONSTRUÇÃO E AMPL. UNID. ABASTECIMENTO		40.000,00		40.000,00
20 605 0073	Abastecimento Urbano e Rural			14.000,00	14.000,00
20.605.0073.2070.0000	APOIO A CASA DE FARINHA			9.000,00	9.000,00
20.605.0073.9005.0000	APOIO AO PEQUENO AGRICULTOR			5.000,00	5.000,00

PROGRAMA DE TRABALHO
(inc. II, § 2º, Art. 2º)

Anexo 06
Page 11
Lei: , Data:

02 - PODER EXECUTIVO
08 - SECRETARIA DE INFRA-ESTRUTURA AGRICULTURA

Código	Especificação	Operação Especial	Projetos	Atividades	Total
20	662	Promoção de Produção Animal			
20	662	0072 - Desenvolvimento Animal	5.000,00		5.000,00
20.662.0072.2065.0000		APOIO À PESCA	5.000,00		5.000,00
23		Comércio e Serviços	5.000,00		5.000,00
23	892	Comercialização	4.000,00		4.000,00
23	692	0081 - Indústria, Comércio e Serviços	4.000,00		4.000,00
23.692.0081.1029.0000		AMPLIAÇÃO E RECUPERAÇÃO DA FEIRA LIVRE	4.000,00		4.000,00
25		Energia	5.000,00		5.000,00
25	752	Energia Elétrica	5.000,00		5.000,00
25.752.0080.1030.0000		ELETRIFICAÇÃO RURAL	5.000,00		5.000,00
26		Transporte	150.000,00		150.000,00
26	782	Transporte Rodoviário	150.000,00		150.000,00
26	782	0084 - Terminal Rodoviário	110.000,00		110.000,00
26.782.0084.1031.0000		CONSTR.AMPL.E RECUP. TERMINAL RODOVIÁRIO	10.000,00		10.000,00
26.782.0084.1032.0000		CONSTRU.AMPL.E RECUP.DE ESTRADAS VICINAIS	100.000,00		100.000,00
26	782	0086 - Passagem Molhada	20.000,00		20.000,00
26.782.0086.1033.0000		CONSTR.RECUP. DE PASSAGENS MOLHADAS	20.000,00		20.000,00
26	782	0083 - Abrigo de Ônibus	20.000,00		20.000,00
26.782.0083.1034.0000		CONSTRUÇÃO, AMPL. E RECUP. DE ABRIGO DE ÔNIBUS	20.000,00		20.000,00
TOTAL			0,00	1.750.000,00	3.328.000,00
					5.075.000,00

**PREFEITURA MUNICIPAL DE JATOBÁ**

RUA BOM JARDIM, 1 - CNPJ:01614878/0001-80

Orçamento Programa

Exercício de 2017

Anexo 06

Page 12

Lei, Data:

PROGRAMA DE TRABALHO

(Inc. II, § 2º, Art. 2º)

Código	Especificação	Operação Especial	Projetos	Atividades	Total
10	Saúde			14.000,00	14.000,00
10	122	Administração Geral		14.000,00	14.000,00
10	122	0040	Atividades do Conselho Municipal de Saúde	14.000,00	14.000,00
10.122.0040.2079.0000	APOIO CONSELHO MUNICIPAL DE SAÚDE				14.000,00
10	301	Atenção Básica		165.000,00	165.000,00
10	301	0029	Gestão da Política da Sec. de Saúde	379.000,00	379.000,00
10.301.0029.2074.0000	MANUTENÇÃO DO FUNDO MUNICIPAL DE SAÚDE				379.000,00
10.301.0029.2075.0000	MANUT. DO LABORATORIO REG. DE PROTESE DENTARIA				20.000,00
10.301.0029.2076.0000	MANUTENÇÃO PROGRAMA SAÚDE NA ESCOLA				4.000,00
10	301	0030	Manutenção Serviços de Transportes	25.000,00	25.000,00
10.301.0030.1035.0000	AQUISIÇÃO DE AMBULÂNCIAS, VEÍCULOS E SIMILARES				25.000,00
10	301	0035	Apoio ao Programa Médico da Família	1.408.000,00	1.408.000,00
10.301.0035.2077.0000	MANUT. DO PROGRAMA DE SAÚDE DA FAMÍLIA - PSF				1.408.000,00
10	301	0036	Medicamentos para Distribuição Gratuita	130.000,00	130.000,00
10.301.0036.2075.0000	MANUT. PROGRAMA FARMÁCIA BÁSICA				130.000,00
10	301	0039	Apoio ao Programa Agente Comunitário de Saúde	822.000,00	822.000,00
10.301.0039.2079.0000	MANUT. DO PROGRAMA AGENTE COMUNIT. DE SAÚDE - PACS				822.000,00
10	301	0043	Saúde Bucal	155.000,00	155.000,00
10.301.0043.2080.0000	MANUT. DO PROGRAMA SAÚDE BUCAL				155.000,00
10	301	0090	Povos Indígenas	6.000,00	6.000,00
10.301.0090.2061.0000	APOIO AO POVO INDÍGENA				6.000,00
10	301	0102	Convênios com Clínicas e Laboratórios	6.000,00	6.000,00
10.301.0102.1037.0000	CONCESSÃO DE EXAMES E CONSULTAS MÉDICAS, OFTALMO, ODONTOL. CIRURGIAS				15.000,00
10	301	0107	Tratamento Fora do Município	125.000,00	125.000,00
10.301.0107.1038.0000	MANUTENÇÃO DO PROGRAMA TFO				125.000,00
10	301	0582	Atenção Básica	750.000,00	750.000,00
10.301.0582.2082.0000	MANUT. DAS ATIVIDADES DE ATENÇÃO BÁSICA - PAB FIXO				560.000,00
10.301.0582.2083.0000	MANUT. PROG. DE MOLHORIAS DO ACESSO E QUALIDADE - PMAQ (PAB-SM)				43.000,00
10.301.0582.2084.0000	NÚCLEO APOIO A SAÚDE DA FAMÍLIA - NAFS				66.000,00
10.301.0582.2085.0000	MANUT. SERVS. ASSIST. MÓVEL DE URGENCIA - SAMU 192				38.000,00
10.301.0582.2087.0000	PISO FIXO DE VIGILANCIA E PROMOÇÕES DA SAÚDE - PEVPS				42.000,00
10	302	Assistência Hospitalar e Ambulatorial		582.000,00	582.000,00
10	302	0013	Conservação de Bens Imóveis	160.000,00	160.000,00
10.302.0013.1039.0000	CONST. AMPL. RECUP. E EQUIPAR. UNIDADES DE SAÚDE				160.000,00
10	302	0029	Gestão da Política da Sec. de Saúde	400.000,00	400.000,00
10.302.0029.2092.0000	REALIZAÇÃO DE CONSORCIO PUBLICO NA SAUDE				400.000,00



PREFEITURA MUNICIPAL DE JATOBÁ

RUA BOM JARDIM, 1 - CNPJ:01614878/0001-80

Orçamento Programa

Exercício de 2017

Anexo 06

Page 13

Lei: Data:

PROGRAMA DE TRABALHO

(Inc. II, § 2º, Art. 2º)

02 - PODER EXECUTIVO
03 - FUNDO MUNICIPAL DE SAÚDE

Código	Especificação	Operação Especial	Projetos	Atividades	Total
10 302 0033	Gabinete Odontológico		22.000,00		22.000,00
10.302.0033.1040.0000	ACQUIÇÃO DE UNID.MÓVEIS MÉDICAS, ODONTO. E EQUIPAMENTOS		22.000,00		22.000,00
10 302 0582	Atenção Básica			4.625.000,00	4.625.000,00
10.302.0582.2006.0000	GESTÃO DO M.A.C.AMBUL. E HOSPITALAR			4.625.000,00	4.625.000,00
10 304	Vigilância Sanitária			227.000,00	227.000,00
10 304 0041	Apoio as Ações de Vigilância Sanitária			227.000,00	227.000,00
10.304.0041.2059.0000	MANUT. DO PROGRAMA DE VIGILANCIA SANITÁRIA			227.000,00	227.000,00
10 305	Vigilância Epidemiológica			198.000,00	198.000,00
10 305 0089	Programa de Vigilância Epidemiológica			198.000,00	198.000,00
10.305.0089.2090.0000	AÇÕES DE VIGILANCIA AMBIENTAL			9.000,00	9.000,00
10.305.0089.2091.0000	MANUT. DO PROG. VIGILANCIA EPIDEMOLOGICA/SANITÁRIA			189.000,00	189.000,00
TOTAL		0,00	747.000,00	8.714.000,00	9.461.000,00



**PREFEITURA MUNICIPAL DE JATOBA**

RUA BOM JARDIM, 1 CNPJ:01614878/0001-80

Orçamento Programa

Exercício de 2017

Anexo 06

Page 14

Lei, Data:

PROGRAMA DE TRABALHO

(Inc. II, § 2º, Art. 2º)

02	PODER EXECUTIVO
10	COMISSÃO CONS. DE MUN. DE JATOBA

Código	Especificação	Operação Especial	Projetos	Atividades	Total
04	Administração		2.000,00	372.000,00	374.000,00
04	122 Administração Geral		2.000,00	372.000,00	374.000,00
04	122 0108 MANUTENÇÃO DE CONSÓRCIOS		2.000,00	372.000,00	374.000,00
04.122.0108.1941.0000	REALIZAÇÃO DE CONSÓRCIOS PÚBLICOS		2.000,00		2.000,00
04.122.0108.2087.0000	DESPEAS COM MANUTENÇÃO DAS ATIVIDADES ADMIN. DO COSIM			42.000,00	42.000,00
04.122.0108.2098.0000	MANUTENÇÃO DO PROGRAMA DE ILUMIN PÚBLICA DOS CONSORCIADOS			330.000,00	330.000,00
10	Saúde			3.147.000,00	3.147.000,00
10	301 Atenção Básica			3.147.000,00	3.147.000,00
10	301 0108 MANUTENÇÃO DE CONSÓRCIOS			3.147.000,00	3.147.000,00
10.301.0108.2059.0000	MANUTENÇÃO DOS SERV. DA SAÚDE DOS CONSORCIADOS			3.147.000,00	3.147.000,00
TOTAL		0,00	2.000,00	3.519.000,00	3.521.000,00



PROGRAMA DE TRABALHO
 (Inc. II, § 2º, Art. 2º)

03: MUNICÍPIO MUNICIPAL DE SAÚDE
 06: SECRETARIA DE SAÚDE

Código	Especificação	Operação Especial	Projetos	Atividades	Total
10	Saúde			1.124.000,00	1.124.000,00
10	122 Administração Geral			1.124.000,00	1.124.000,00
10	122 0029 Gestão da Política da Sec. de Saúde			1.124.000,00	1.124.000,00
10.122.0029.2040.0000	MANUTENÇÃO DAS ATIVIDADES DA SECRETARIA DE SAÚDE			1.124.000,00	1.124.000,00
10	301 Atenção Básica			11.000,00	11.000,00
10	301 0029 Gestão da Política da Sec. de Saúde			11.000,00	11.000,00
10.301.0029.2072.0000	MANUTENÇÃO DA ACADEMIA DA CIDADE			11.000,00	11.000,00
TOTAL		0,00	0,00	1.135.000,00	1.135.000,00
TOTAL GERAL		318.618,00	3.506.000,00	32.948.600,00	36.863.318,00

**PREFEITURA MUNICIPAL DE JATOBA**

RUA BOM JARDIM, 1 - CNPJ:01614878/0001-80

Orçamento Programa

Exercício de 2017

Anexo 07

Page 1

Lei: , Data:

**PROGRAMA DE TRABALHO DO GOVERNO
 DEMONSTRATIVO DE FUNÇÕES, SUBFUNÇÕES E PROGRAMAS
 POR PROJETOS, ATIVIDADES E OPERAÇÕES ESPECIAIS**
 (Inc. II, § 2º, Art. 2º)

Código	Especificação	Operação Especial	Projetos	Atividades	Total	
01	091	Ação Legislativa	0,00	115.000,00	1.829.000,00	1.944.000,00
01	031	0001 Processo Legislativo	0,00	115.000,00	1.829.000,00	1.944.000,00
01.031.0001.1001.0000	AQUISIÇÃO DE VEÍCULOS, MÁQUINAS E EQUIPAMENTOS	0,00	45.000,00	0,00	45.000,00	
01.031.0001.1002.0000	REFORMA, CONSTRUÇÃO E CONSERVAÇÃO DO PRÉDIO DA CÂMARA	0,00	70.000,00	0,00	70.000,00	
01.031.0001.2001.0000	MANUTENÇÃO DAS ATIVIDADES DA CÂMARA	0,00	0,00	472.000,00	472.000,00	
01.031.0001.2002.0000	DESPESAS COM SUBSÍDIOS DE VEREADORES	0,00	0,00	729.000,00	729.000,00	
01.031.0001.2003.0000	DESPESAS DE EXERCÍCIOS ANTERIORES	0,00	0,00	7.000,00	7.000,00	
01.031.0001.2004.0000	DESPESAS COM INDENIZAÇÕES E RESTITUIÇÕES	0,00	0,00	42.000,00	42.000,00	
01.031.0001.2005.0000	ENCARGOS COM PARCELAMENTOS PREVIDÊNCIA SOCIAL	0,00	0,00	8.500,00	8.500,00	
01.031.0001.2006.0000	ENCARGOS COM PREVIDÊNCIA DA CÂMARA	0,00	0,00	270.500,00	270.500,00	
01.031.0001.2200.0000	DESPESAS COM REMUNERAÇÃO PESSOAL EFETIVO	0,00	0,00	120.000,00	120.000,00	
01.031.0001.2300.0000	DESPESA COM REMUNERAÇÃO PESSOAL COMISSIONADO	0,00	0,00	180.000,00	180.000,00	
04	091	Defesa da Ordem Jurídica	0,00	0,00	275.000,00	275.000,00
04	091	0004 Assistência Jurídica	0,00	0,00	275.000,00	275.000,00
04.091.0004.0004.0000	ASSESSORIA JURÍDICA	0,00	0,00	100.000,00	100.000,00	
04.091.0004.2007.0000	ASSESSORIA JURÍDICA E DE IMPRESSA	0,00	0,00	175.000,00	175.000,00	
04	121	Planejamento e Orçamento	0,00	0,00	2.195.000,00	2.195.000,00
04	121	0006 Gestão de Política da Sec. de Administração	0,00	0,00	2.195.000,00	2.195.000,00
04.121.0006.2010.0000	MANUTENÇÃO DA SECRETARIA DE ADMINISTRAÇÃO	0,00	0,00	2.195.000,00	2.195.000,00	
04	122	Administração Geral	0,00	90.000,00	4.136.000,00	4.226.000,00
04	122	0003 Gestão de Políticas do Gab do Prefeito	0,00	88.000,00	759.000,00	847.000,00
04.122.0003.2008.0000	MANUTENÇÃO ADMINISTRATIVA DO GABINETE DO PREFEITO	0,00	0,00	759.000,00	759.000,00	
04.122.0003.9001.0000	MANUTENÇÃO DO CONTROLE INTERNO	0,00	88.000,00	0,00	88.000,00	
04	122	0058 Gestão Política da Sec. de Infra/Agricultura	0,00	0,00	3.005.000,00	3.005.000,00
04.122.0058.2064.0000	MANUTENÇÃO DAS ATIVIDADES DA INFRA-ESTRUTURA	0,00	0,00	3.005.000,00	3.005.000,00	
04.122.0108.1041.0000	MANUTENÇÃO DE CONSÓRCIOS REALIZAÇÃO DE CONSÓRCIOS PÚBLICOS	0,00	2.000,00	372.000,00	374.000,00	
04.122.0108.2097.0000	DESPESAS COM MANUTENÇÃO DAS ATIVIDADES ADMIN. DO COSIM	0,00	0,00	0,00	2.000,00	
04.122.0108.2098.0000	MANUTENÇÃO DO PROGRAMA DE ILUMIN. PÚBLICA DOS CONSÓRCIADOS	0,00	0,00	42.000,00	42.000,00	
04.122.0108.2098.0000	MANUTENÇÃO DO PROGRAMA DE ILUMIN. PÚBLICA DOS CONSÓRCIADOS	0,00	0,00	330.000,00	330.000,00	
04	123	Administração Financeira	0,00	0,00	531.000,00	531.000,00
04	123	0009 Gestão de Políticas da Sec. de Finanças	0,00	0,00	531.000,00	531.000,00
04.123.0009.2014.0000	MANUTENÇÃO DA SECRETARIA DE FINANÇAS	0,00	0,00	531.000,00	531.000,00	
04	129	Administração de Receitas	0,00	0,00	10.000,00	10.000,00
04	129	0010 Assistência Financeira	0,00	0,00	10.000,00	10.000,00
04.129.0010.2015.0000	FUNDO DE AVAL DO MUNICÍPIO	0,00	0,00	10.000,00	10.000,00	
04	512	Saneamento Básico Urbano	0,00	0,00	110.000,00	110.000,00

**PREFEITURA MUNICIPAL DE JATOBÁ**

RUA BOM JARDIM, 1 - CNPJ:01614878/0001-80

Orçamento Programa

Exercício de 2017

Anexo 07

Page 2

Lei: Data:

**PROGRAMA DE TRABALHO DO GOVERNO
DEMONSTRATIVO DE FUNÇÕES, SUBFUNÇÕES E PROGRAMAS
POR PROJETOS, ATIVIDADES E OPERAÇÕES ESPECIAIS**

(Inc. II, § 2º, Art. 2º)

Código	Especificação	Operação Especial	Projetos	Atividades	Total
Administração		0,00	90.000,00	7.257.000,00	7.347.000,00
04	512 Saneamento Básico Urbano	0,00	0,00	110.000,00	110.000,00
04	512 0006 Gestão da Política da Sec. de Administração	0,00	0,00	70.000,00	70.000,00
04.512.0006.2011.0000	CONSÓRCIOS PÚBLICOS	0,00	0,00	70.000,00	70.000,00
04	512 0058 Gestão Política da Sec. de Infra/Agricultura	0,00	0,00	40.000,00	40.000,00
04.512.0058.2011.0000	CONSÓRCIOS PÚBLICOS	0,00	0,00	40.000,00	40.000,00
Assistência Social		0,00	59.000,00	1.409.500,00	1.468.500,00
08	122 Administração Geral	0,00	0,00	5.000,00	5.000,00
08	122 0113 Desenvolvimento Social	0,00	0,00	5.000,00	5.000,00
08.122.0113.2044.0000	MANUTENÇÃO DO CONSELHO MUNICIPAL DA MULHER	0,00	0,00	5.000,00	5.000,00
08	128 Formação de Recursos Humanos	0,00	0,00	24.500,00	24.500,00
08	128 0056 Treinamento e Capacitação	0,00	0,00	24.500,00	24.500,00
08.128.0056.2046.0000	APOIO AS ENTIDADES SOCIO-ASSISTENCIAIS	0,00	0,00	4.000,00	4.000,00
08.128.0056.2048.0000	ATIVIDADES A CARGO DO CONSELHO TUTELAR	0,00	0,00	20.500,00	20.500,00
08	241 Assistência ao Idoso	0,00	0,00	5.000,00	5.000,00
08	241 0113 Desenvolvimento Social	0,00	0,00	5.000,00	5.000,00
08.241.0113.2045.0000	MANUTENÇÃO DO CONSELHO MUNICIPAL DO IDOSO	0,00	0,00	5.000,00	5.000,00
08	243 Assistência à Criança e ao Adolescente	0,00	8.000,00	25.000,00	33.000,00
08	243 0113 Desenvolvimento Social	0,00	8.000,00	25.000,00	33.000,00
08.243.0113.2041.0000	APOIO A CASA DE ACOELHIMENTO DA CRIANÇA E DO ADOLESCENTE	0,00	0,00	5.000,00	5.000,00
08.243.0113.2049.0000	MANUT.FUNCO MUNICIPAL DOS DIREITOS DA CRIANÇA/ADOLESCENTE	0,00	0,00	20.000,00	20.000,00
08.243.0113.2094.0000	MANUTENÇÃO DO CONSELHO C.M.D.D.C.A	0,00	8.000,00	0,00	8.000,00
08	244 Assistência Comunitária	0,00	141.000,00	1.344.000,00	1.485.000,00

**PREFEITURA MUNICIPAL DE JATOBÁ**

RUA BOM JARDIM, 1 - CNPJ:01614978/0001-80

Orçamento Programa

Exercício de 2017

Anexo 07

Page 3

Lei, Data:

**PROGRAMA DE TRABALHO DO GOVERNO
 DEMONSTRATIVO DE FUNÇÕES, SUBFUNÇÕES E PROGRAMAS
 POR PROJETOS, ATIVIDADES E OPERAÇÕES ESPECIAIS**
 (Inc. II, § 2º, Art. 2º)

Código	Especificação	Operação Especial	Projetos	Atividades	Total
08	244	Assistência Social	0,00	1.485.000,00	1.485.000,00
08	244	0113 Desenvolvimento Social	0,00	1.485.000,00	1.485.000,00
08.244.0113.1011.0000	CONSTRUÇÃO, AMPLIAÇÃO, RECUP. E EQUIP. CENTRO CONV. INTERGERACIONAL	0,00	3.000,00	0,00	3.000,00
08.244.0113.1042.0000	CONSTRUÇÃO DO CENTRO COMUNITARIO	0,00	20.000,00	0,00	20.000,00
08.244.0113.2042.0000	MANUTENÇÃO DAS ATIVIDADES DA SECRETARIA DE ASSISTENCIA SOCIAL	0,00	0,00	266.000,00	266.000,00
08.244.0113.2050.0000	MANUT. SERVIÇO DE CONVIVENCIA E FORTALECIMENTO-SCPV	0,00	0,00	201.000,00	201.000,00
08.244.0113.2051.0000	CONSELHO MUNICIPAL DE ASSISTENCIA SOCIAL	0,00	0,00	11.000,00	11.000,00
08.244.0113.2052.0000	MANUTENÇÃO DO IGD/PBF-M	0,00	0,00	114.000,00	114.000,00
08.244.0113.2053.0000	MANUT.ATIV.DO FUNDO DE ASSISTENCIA SOCIAL	0,00	0,00	482.000,00	482.000,00
08.244.0113.2054.0000	MANUTENÇÃO DO PROGRAMA LEITE E NUTRIÇÃO	0,00	0,00	5.000,00	5.000,00
08.244.0113.2056.0000	MANUTENÇÃO DO PROGRAMA CRÁS/PAIF	0,00	0,00	164.000,00	164.000,00
08.244.0113.2057.0000	CONCESSÃO DE AUXÍLIO A FAMÍLIAS EM VULNERABILIDADE SOCIAL	0,00	0,00	8.000,00	8.000,00
08.244.0113.2058.0000	ACESSUAS DO TRABALHO	0,00	0,00	4.000,00	4.000,00
08.244.0113.2059.0000	FORNECIMENTO DE GENEROS ALIMENTÍCIOS A PESSOAS VULNERÁVEIS	0,00	0,00	50.000,00	50.000,00
08.244.0113.2080.0000	APOIO AO POVO INDIGENA	0,00	0,00	14.000,00	14.000,00
08.244.0113.2081.0000	MANUTENÇÃO DE BENEFÍCIOS EVENTUAIS	0,00	0,00	5.000,00	5.000,00
08.244.0113.2082.0000	MANUTENÇÃO DO PROGRAMA BPC NA ESCOLA	0,00	0,00	5.000,00	5.000,00
08.244.0113.2083.0000	MANUTENÇÃO DA VIGILANCIA SOCIO ASSISTENCIAL	0,00	0,00	11.000,00	11.000,00
08.244.0113.2083.0000	MANUTENÇÃO DO IGD - SUAS	0,00	115.000,00	0,00	115.000,00
08.244.0113.2301.0000	MANUTENÇÃO CONSELHO ANTI-DROGRAS	0,00	3.000,00	0,00	3.000,00
08	482	Habituação Urbana	0,00	10.000,00	10.000,00
08	482	0113 Desenvolvimento Social	0,00	10.000,00	10.000,00
08.482.0113.1012.0000	APOIO A HABITAÇÃO DE PESSOAS VULNERÁVEIS	0,00	10.000,00	0,00	10.000,00
10	122	Administração Geral	0,00	1.138.000,00	1.138.000,00
10	122	0029 Gestão da Política da Sec. de Saúde	0,00	0,00	1.124.000,00
10.122.0029.2040.0000	MANUTENÇÃO DAS ATIVIDADES DA SECRETARIA DE SAÚDE	0,00	0,00	1.124.000,00	1.124.000,00
10	122	0040 Atividades do Conselho Municipal de Saúde	0,00	0,00	14.000,00
10.122.0040.2073.0000	APOIO CONSELHO MUNICIPAL DE SAÚDE	0,00	0,00	14.000,00	14.000,00
10	301	Atenção Básica	0,00	6.808.000,00	6.873.000,00
10	301	0029 Gestão da Política da Sec. de Saúde	0,00	0,00	390.000,00
10.301.0029.2072.0000	MANUTENÇÃO DA ACADEMIA DA CIDADE	0,00	0,00	11.000,00	11.000,00
10.301.0029.2074.0000	MANUTENÇÃO DO FUNDO MUNICIPAL DE SAÚDE	0,00	0,00	355.000,00	355.000,00
10.301.0029.2075.0000	MANUT. DO LABORATORIO REG. DE PROTESE DENTÁRIA	0,00	0,00	20.000,00	20.000,00
10.301.0029.2076.0000	MANUTENÇÃO PROGRAMA SAÚDE NA ESCOLA	0,00	0,00	4.000,00	4.000,00
10	301	0030 Manutenção Serviços de Transportes	0,00	25.000,00	25.000,00
10.301.0030.1036.0000	AQUISIÇÃO DE AMBULÂNCIAS,VEICULOS E SIMILARES	0,00	25.000,00	0,00	25.000,00
10	301	0035 Apoio ao Programa Médico da Família	0,00	0,00	1.408.000,00
10.301.0035.2077.0000	MANUT. DO PROGRAMA DE SAÚDE DA FAMÍLIA - PSF	0,00	0,00	1.408.000,00	1.408.000,00
10	301	0036 Medicamentos para Distribuição Gratuita	0,00	0,00	130.000,00
10.301.0036.2078.0000	MANUT.PROGRAMA FARMÁCIA BASICA	0,00	0,00	130.000,00	130.000,00

**PREFEITURA MUNICIPAL DE JATOBÁ**

RUA BOM JARDIM, 1 - CNPJ:01614878/0001-80

Orçamento Programa

Exercício de 2017

Anexo 07

Page 4

Lei: , Data:

**PROGRAMA DE TRABALHO DO GOVERNO
DEMONSTRATIVO DE FUNÇÕES, SUBFUNÇÕES E PROGRAMAS
POR PROJETOS, ATIVIDADES E OPERAÇÕES ESPECIAIS**

(Inc. II, § 2º, Art. 2º)

Código	Especificação	Operação Especial	Projetos	Atividades	Total
10	301	Atenção Básica	0,00	6.973.000,00	6.973.000,00
10	301	0038 Apoio ao Programa Agente Comunitário de Saúde	0,00	822.000,00	822.000,00
10.301.0039.2079.0000	MANUT.DO PROGRAMA AGENTE COMUNIT.DE SAÚDE - PACS	0,00	0,00	822.000,00	822.000,00
10	301	0043 Saúde Bucal	0,00	155.000,00	155.000,00
10.301.0049.2080.0000	MANUT.DO PROGRAMA SAÚDE BUCAL	0,00	0,00	155.000,00	155.000,00
10	301	0090 Povos indígenas	0,00	6.000,00	6.000,00
10.301.0090.2081.0000	APOIO AO POVO INDIGENA	0,00	0,00	6.000,00	6.000,00
10	301	0102 Convênios com Clínicas e Laboratórios	0,00	0,00	15.000,00
10.301.0102.1087.0000	CONCESSÃO DE EXAMES E CONSULTAS MÉDICAS, OFTALMOLOGIA, ODONTOL. CIRURGIAS	0,00	15.000,00	0,00	15.000,00
10	301	0107 Tratamento Fora do Município	0,00	0,00	125.000,00
10.301.0107.1088.0000	MANUTENÇÃO DO PROGRAMA TFD	0,00	125.000,00	0,00	125.000,00
10	301	0108 MANUTENÇÃO DE CONSORCIOS	0,00	0,00	3.147.000,00
10.301.0108.2099.0000	MANUTENÇÃO DOS SERV. DA SAÚDE DOS CONSORCIADOS	0,00	0,00	3.147.000,00	3.147.000,00
10	301	0582 Atenção Básica	0,00	750.000,00	750.000,00
10.301.0582.2062.0000	MANUT.DAS ATIVIDADES D ATENÇÃO BÁSICA-PAB FIXO	0,00	0,00	560.000,00	560.000,00
10.301.0582.2063.0000	MANUT.PROG.DE MOLHORIAS DO ACESSO E QUALIDADE-PMOQ(PAB-SM)	0,00	0,00	43.000,00	43.000,00
10.301.0582.2064.0000	NÚCLEO APOIO A SAÚDE DA FAMÍLIA-NASF	0,00	0,00	66.000,00	66.000,00
10.301.0582.2065.0000	MANUT.SERVS. ASSIST.MÓVEL DE URGENCIA - SAMU 192	0,00	0,00	39.000,00	39.000,00
10.301.0582.2067.0000	PISO FIXO DE VIGILANCIA E PROMOÇÕES DA SAÚDE-PFVPS	0,00	0,00	42.000,00	42.000,00
10	302	Assistência Hospitalar e Ambulatorial	0,00	4.625.000,00	4.625.000,00
10	302	0013 Conservação de Bens Imóveis	0,00	160.000,00	160.000,00
10.302.0013.1039.0000	CONST.AMPL.RECUP. E EQUIPAR. UNIDADES DE SAÚDE	0,00	160.000,00	0,00	160.000,00
10	302	0029 Gestão da Política da Sec. de Saúde	0,00	400.000,00	400.000,00
10.302.0029.2082.0000	REALIZAÇÃO DE CONSORCIO PUBLICO NA SAUDE	0,00	400.000,00	0,00	400.000,00
10	302	0083 Gabinete Odontológico	0,00	0,00	22.000,00
10.302.0083.1040.0000	AQUISIÇÃO DE UNID.MÓVEIS MÉDICAS, ODONTO. E EQUIPAMENTOS	0,00	22.000,00	0,00	22.000,00
10	302	0582 Atenção Básica	0,00	4.625.000,00	4.625.000,00
10.302.0582.2088.0000	GESTÃO DO M.A.C.AMBUL. E HOSPITALAR	0,00	0,00	4.625.000,00	4.625.000,00
10	304	Vigilância Sanitária	0,00	227.000,00	227.000,00
10	304	0041 Apoio as Ações de Vigilância Sanitária	0,00	0,00	227.000,00
10.304.0041.2089.0000	MANUT. DO PROGRAMA DE VIGILANCIA SANITÁRIA	0,00	0,00	227.000,00	227.000,00
10	305	Vigilância Epidemiológica	0,00	199.000,00	199.000,00
10	305	0069 Programa de Vigilância Epidemiológica	0,00	0,00	199.000,00
10.305.0069.2090.0000	AÇÕES DE VIGILANCIA AMBIENTAL	0,00	0,00	9.000,00	9.000,00
10.305.0069.2091.0000	MANUT.DO PROG. VIGILANCIA EPIDEMIOLOGICA/SANITÁRIA	0,00	0,00	189.000,00	189.000,00
12	122	Administração Geral	0,00	772.000,00	772.000,00



PROGRAMA DE TRABALHO DO GOVERNO
DEMONSTRATIVO DE FUNÇÕES, SUBFUNÇÕES E PROGRAMAS
POR PROJETOS, ATIVIDADES E OPERAÇÕES ESPECIAIS
(Inc. II, § 2º, Art. 2º)

Código	Especificação	Operação Especial	Projetos	Atividades	Total
12	122	0,00	240.000,00	532.000,00	772.000,00
12	122	0,00	0,00	772.000,00	772.000,00
12	122	0,00	0,00	772.000,00	772.000,00
12.122.0012.2016.0000	Gestão da Educação	0,00	0,00	752.000,00	752.000,00
12.122.0012.2066.0000	MANUTENÇÃO DA SECRETARIA DE EDUCAÇÃO	0,00	0,00	20.000,00	20.000,00
12.122.0012.2066.0000	AQUISIÇÃO DE FARDAMENTOS PARA DOAÇÃO	0,00	35.000,00	0,00	35.000,00
12	244	0,00	35.000,00	0,00	35.000,00
12	244	0,00	35.000,00	0,00	35.000,00
12.244.0028.1003.0000	Melhoria da Infra Estrutura do Ens. Básico	0,00	35.000,00	0,00	35.000,00
12.244.0028.1003.0000	CONSTRUÇÃO, AMPL. E REFORMA DE CRECHES	0,00	0,00	180.000,00	180.000,00
12	308	0,00	0,00	180.000,00	180.000,00
12	308	0,00	0,00	180.000,00	180.000,00
12.308.0018.2017.0000	Programa Merenda Escolar	0,00	0,00	180.000,00	180.000,00
12.308.0018.2017.0000	AQUISIÇÃO DE MERENDA ESCOLAR	0,00	0,00	180.000,00	180.000,00
12	361	0,00	205.000,00	5.674.000,00	6.079.000,00
12	361	0,00	0,00	7.000,00	7.000,00
12.361.0012.2022.0000	Gestão da Educação	0,00	0,00	3.000,00	3.000,00
12.361.0012.2024.0000	APOIO AO PROGRAMA DINHEIRO DIRETO NA ESCOLA-PDDE	0,00	0,00	4.000,00	4.000,00
12.361.0012.2024.0000	APOIO AO CONSELHOS VINCULADOS A EDUCAÇÃO	0,00	0,00	4.965.000,00	4.965.000,00
12	361	0,00	0,00	5.520.000,00	5.520.000,00
12.361.0016.2033.0000	Atividades a Cargo do Fundeb	0,00	0,00	1.465.000,00	1.465.000,00
12.361.0016.2034.0000	MANUTENÇÃO DO ENSINO FUNDAMENTAL 60%	0,00	0,00	1.465.000,00	1.465.000,00
12.361.0016.2034.0000	MANUTENÇÃO DAS ATIVIDADES DO ENSINO FUNDAMENTAL 40%	0,00	35.000,00	867.000,00	902.000,00
12	361	0,00	35.000,00	0,00	35.000,00
12.361.0017.1006.0000	Transporte Escolar	0,00	35.000,00	0,00	35.000,00
12.361.0017.1006.0000	AQUISIÇÃO DE TRANSPORTE ESCOLAR	0,00	0,00	37.000,00	37.000,00
12.361.0017.2019.0000	MANUTENÇÃO DO PROGRAMA A CAMINHO DA ESCOLA	0,00	0,00	830.000,00	830.000,00
12.361.0017.2021.0000	APOIO AO PROGRAMA TRANSPORTE ESCOLAR-PNATE	0,00	0,00	7.000,00	7.000,00
12	361	0,00	0,00	7.000,00	7.000,00
12.361.0018.2020.0000	Educação Indígena	0,00	0,00	7.000,00	7.000,00
12.361.0018.2020.0000	APOIO A EDUCAÇÃO INDÍGENA	0,00	170.000,00	0,00	170.000,00
12	361	0,00	170.000,00	0,00	170.000,00
12.361.0028.1005.0000	Melhoria da Infra Estrutura do Ens. Básico	0,00	20.000,00	0,00	20.000,00
12.361.0028.1005.0000	AQUISIÇÃO DE PRÉDIOS E TERRENOS	0,00	150.000,00	0,00	150.000,00
12.361.0028.1007.0000	CONSTRUÇÃO, AMPLIAÇÃO E RECUPERAÇÃO DE UNIDADES ESCOLARES	0,00	0,00	8.000,00	8.000,00
12	361	0,00	0,00	8.000,00	8.000,00
12.361.0058.2018.0000	Treinamento e Capacitação	0,00	0,00	3.000,00	3.000,00
12.361.0058.2018.0000	CAPACITAÇÃO DOS PROFISSIONAIS DA REDE MUNICIPAL DE EDUCAÇÃO	0,00	0,00	5.000,00	5.000,00
12.361.0058.2023.0000	CAPACITAÇÃO DOS FUNCIONÁRIOS MUNICIPAIS	0,00	0,00	4.000,00	4.000,00
12	364	0,00	0,00	4.000,00	4.000,00
12	364	0,00	0,00	4.000,00	4.000,00
12.364.0020.2025.0000	Apoio ao Ensino Superior	0,00	0,00	4.000,00	4.000,00
12.364.0020.2025.0000	APOIO AO ESTUDANTE UNIVERSITÁRIO	0,00	0,00	1.585.000,00	1.585.000,00
12	365	0,00	0,00	1.585.000,00	1.585.000,00
12	365	0,00	0,00	1.585.000,00	1.585.000,00
12.365.0016.2027.0000	Atividades a Cargo do Fundeb	0,00	0,00	895.000,00	895.000,00
12.365.0016.2027.0000	MANUTENÇÃO DAS ATIVIDADES DO ENSINO INFANTIL FUNDEB 60%	0,00	0,00	590.000,00	590.000,00
12.365.0016.2035.0000	MANUTENÇÃO DAS ATIVIDADES DO ENSINO INFANTIL 40%	0,00	0,00	385.000,00	385.000,00
12	365	0,00	0,00	385.000,00	385.000,00
12	365	0,00	0,00	385.000,00	385.000,00
12.365.0016.2035.0000	Educação de Jovens e Adultos	0,00	0,00	385.000,00	385.000,00

**PREFEITURA MUNICIPAL DE JATOBA**

RUA BOM JARDIM, 1 - CNPJ:01614878/0001-80

Orçamento Programa

Exercício de 2017

Anexo 07

Página 6

Lei: Data:

**PROGRAMA DE TRABALHO DO GOVERNO
DEMONSTRATIVO DE FUNÇÕES, SUBFUNÇÕES E PROGRAMAS
POR PROJETOS, ATIVIDADES E OPERAÇÕES ESPECIAIS**

(Inc. II, § 2º, Art. 2º)

Código	Especificação	Operação Especial	Projetos	Atividades	Total
12	366	Educação de Jovens e Adultos	0,00	365.000,00	365.000,00
12	366	0018 Atividades a Cargo do Fundeb	0,00	365.000,00	365.000,00
12.366.0016.2036.0000	MANUTENÇÃO DAS ATIVIDADES DO ENSINO JOVENS/ADULTOS 80%	0,00	0,00	160.000,00	160.000,00
12.366.0016.2037.0000	MANUTENÇÃO DAS ATIVIDADES DO ENSINO JOVENS E ADULTOS 40%	0,00	0,00	205.000,00	205.000,00
12	367	Educação Especial	0,00	8.000,00	8.000,00
12	367	0018 Atividades a Cargo do Fundeb	0,00	8.000,00	8.000,00
12.367.0016.2038.0000	MANUTENÇÃO DAS ATIVIDADES DO ESPECIAL 40%	0,00	0,00	8.000,00	8.000,00
13	392	Difusão Cultural	0,00	418.300,00	418.300,00
13	392	0012 Gestão da Educação	0,00	7.000,00	7.000,00
13.392.0012.2030.0000	MANUTENÇÃO DAS ATIVIDADES DA BIBLIOTECA MUNICIPAL	0,00	0,00	7.000,00	7.000,00
13	392	0021 Apoio à cultura e Festividades Tradicionais e Culturais	0,00	401.300,00	401.300,00
13.392.0021.2028.0000	PROMOÇÃO, PATROCÍNIO DE FESTIVIDADES, TRADIÇÃOAIS, CÍVICAS, FOLCLÓRICAS, ETC	0,00	0,00	360.000,00	360.000,00
13.392.0021.2029.0000	MANUTENÇÃO DAS ATIVIDADES DE CULTURA	0,00	0,00	41.300,00	41.300,00
13	392	0022 Apoio ao Turismo	0,00	10.000,00	10.000,00
13.392.0022.2051.0000	MANUTENÇÃO DAS ATIVIDADES DO TURISMO	0,00	0,00	10.000,00	10.000,00
15	451	Infra-Estrutura Urbana	0,00	1.189.000,00	1.189.000,00
15	451	0058 Gestão Política da Sec. de Infra/Agricultura	0,00	50.000,00	50.000,00
15.451.0058.1013.0000	CONSTRUÇÃO, AMPLIAÇÃO E RECUPERAÇÃO DE CEMITÉRIOS	0,00	50.000,00	0,00	50.000,00
15	451	0070 Serviços de Utilidade Pública	0,00	1.041.000,00	1.041.000,00
15.451.0070.1014.0000	MANUTENÇÃO DOS SERVIÇOS DE LIMPEZA PÚBLICA	0,00	1.025.000,00	0,00	1.025.000,00
15.451.0070.1015.0000	CONSTRUÇÃO, AMPL. E RECUP. DO SISTEMA DE ILUMINAÇÃO PÚBLICA	0,00	16.000,00	0,00	16.000,00
15	451	0071 Parques, Praças e Jardins	0,00	30.000,00	30.000,00
15.451.0071.2065.0000	CONSTR. AMPL. E RECUP. DO SISTEMA DE ABASTECIMENTO DE ÁGUA	0,00	0,00	30.000,00	30.000,00
15	451	0081 Projetos Ambientais	0,00	13.000,00	13.000,00
15.451.0081.1035.0000	IMPLANT. E MANUT. DE PROJETOS AMBIENTAIS	0,00	13.000,00	0,00	13.000,00
15	695	Turismo	0,00	5.000,00	5.000,00
15	695	0058 Gestão Política da Sec. de Infra/Agricultura	0,00	5.000,00	5.000,00
15.695.0058.1017.0000	CONSTRUÇÃO DO PÓRTICO DO MUNICÍPIO	0,00	5.000,00	0,00	5.000,00

**PREFEITURA MUNICIPAL DE JATOBÁ**

RUA BOM JARDIM, 1 - CNPJ:01614878/0001-80

Orçamento Programa

Exercício de 2017

Anexo 07

Page 7

Let.: Data:

**PROGRAMA DE TRABALHO DO GOVERNO
DEMONSTRATIVO DE FUNÇÕES, SUBFUNÇÕES E PROGRAMAS
POR PROJETOS, ATIVIDADES E OPERAÇÕES ESPECIAIS**
(Inc. II, § 2º, Art. 2º)

Código	Especificação	Operação Especial	Projetos	Atividades	Total
Urbanismo					
16	482	Habitação Urbana	0,00	159.000,00	159.000,00
16	482	0019 Conservação de Bens Imóveis	0,00	159.000,00	159.000,00
16.482.0019.1016.0000		AQUISIÇÃO DE PRÉDIOS E TERRENOS, DESAPROPRIAÇÕES E INDENIZAÇÕES	0,00	124.000,00	124.000,00
16.482.0019.1019.0000		CONSTR.,AMPL. E RECUP. DE CALÇ.MEIO-FIO E PAVIMENTAÇÃO ASFALTICA	0,00	14.000,00	14.000,00
16.482.0019.1019.0000		CONSTR.,AMPL. E RECUP. DE CALÇ.MEIO-FIO E PAVIMENTAÇÃO ASFALTICA	0,00	110.000,00	110.000,00
16	482	0060 Casas Populares e Centro Social	0,00	35.000,00	35.000,00
16.482.0060.1019.0000		CONSTR.,AMPL. E RECUP. DE CALÇ.MEIO-FIO E PAVIMENTAÇÃO ASFALTICA	0,00	5.000,00	5.000,00
16.482.0060.1020.0000		CONTRUÇÃO DE CASAS POPULARES	0,00	30.000,00	30.000,00
Saneamento					
17	512	Saneamento Básico Urbano	0,00	319.000,00	319.000,00
17	512	0062 Abastecimento de Água	0,00	174.000,00	174.000,00
17.512.0062.1021.0000		CONSTR., AMPLIAÇÃO E RECUP.DE ADULTORAS	0,00	52.000,00	52.000,00
17.512.0062.2066.0000		ABASTECIMENTO D'AGUA ATRAVÉS DE CARROS PIPA OU SIMILAR	0,00	122.000,00	122.000,00
17	512	0075 Esgotos Sanitários	0,00	45.000,00	45.000,00
17.512.0075.1022.0000		CONST.AMPL.E MANUT.DO SANEAMENTO GALERIAS E LAGOAS DE ESTABILIZAÇÃO	0,00	35.000,00	35.000,00
17.512.0075.1023.0000		CONTRUÇÃO, AMPL. E RECUP. DE MELHORIAS SANTARIAS	0,00	10.000,00	10.000,00
17	512	0076 Aterro Sanitário	0,00	100.000,00	100.000,00
17.512.0076.1024.0000		CONSTR.AMPLIAE RECUP. DE ATERRO SANITÁRIO	0,00	100.000,00	100.000,00
Gestão Ambiental					
18	541	Preservação e Conservação Ambiental	0,00	22.000,00	22.000,00
18	541	0073 Abastecimento Urbano e Rural	0,00	8.000,00	8.000,00
18.541.0073.2067.0000		CONSTR.RECUP.INSTAL.DE POÇOS,CHAFARIZ,CISTERNAS, AÇUDES E BARRAGENS	0,00	8.000,00	8.000,00
18	541	0082 Resíduos Sólidos	0,00	14.000,00	14.000,00
18.541.0082.1025.0000		ERRADICAÇÃO DE RESÍDUOS SÓLIDOS	0,00	14.000,00	14.000,00
18	542	Controle Ambiental	0,00	24.000,00	24.000,00
18	542	0114 Fundo Municipal do Meio Ambiente	0,00	24.000,00	24.000,00
18.542.0114.2071.0000		MANUTENÇÃO DO FUNDO MUNICIPAL DO MEIO AMBIENTE	0,00	24.000,00	24.000,00
Agricultura					
20	122	Administração Geral	0,00	30.000,00	30.000,00
20	122	0058 Gestão Política da Sec. de Infra/Agricultura	0,00	30.000,00	30.000,00
20.122.0058.1026.0000		ARBORIZAÇÃO DA CIDADE	0,00	7.000,00	7.000,00
20.122.0058.2068.0000		MANUTENÇÃO DAS ATIVIDADES DA AGRICULTURA	0,00	23.000,00	23.000,00

**PREFEITURA MUNICIPAL DE JATOBÁ**

RUA BOM JARDIM, 1 - CNPJ:01614878/0001-80

Orçamento Programa

Exercício de 2017

Anexo 07

Page 8

Lei: Data:

**PROGRAMA DE TRABALHO DO GOVERNO
DEMONSTRATIVO DE FUNÇÕES, SUBFUNÇÕES E PROGRAMAS
POR PROJETOS, ATIVIDADES E OPERAÇÕES ESPECIAIS**

(Inc.II, § 2º, Art.2º)

Código	Especificação	Operação Especial	Projetos	Atividades	Total	
20	0000	0000	62.000,00	20.000,00	82.000,00	
20	122	Administração Geral	0,00	17.000,00	13.000,00	30.000,00
20	122	0074 Logradouros e Matadouros Públicos	0,00	10.000,00	0,00	10.000,00
20.122.0074.1027.0000	CONSTR.AMPLIAÇÃO E RECUP. DO MATADOURO PÚBLICO	0,00	10.000,00	0,00	10.000,00	
20	805	Abastecimento	0,00	40.000,00	14.000,00	54.000,00
20	805	0067 Sistema de Distribuição de Prod. Agrícola	0,00	40.000,00	0,00	40.000,00
20.805.0067.1028.0000	CONSTRUÇÃO E AMPLI. UNID. ABASTECIMENTO	0,00	40.000,00	0,00	40.000,00	
20	805	0073 Abastecimento Urbano e Rural	0,00	0,00	14.000,00	14.000,00
20.805.0073.2070.0000	APOIO A CASA DE FARINHA	0,00	0,00	9.000,00	9.000,00	
20.805.0073.9005.0000	APOIO AO PEQUENO AGRICULTOR	0,00	0,00	5.000,00	5.000,00	
20	882	Promoção de Produção Animal	0,00	5.000,00	0,00	5.000,00
20	882	0072 Desenvolvimento Animal	0,00	5.000,00	0,00	5.000,00
20.882.0072.2069.0000	APOIO À PESCA	0,00	5.000,00	0,00	5.000,00	
23	892	Comercialização	0,00	4.000,00	0,00	4.000,00
23	892	0061 Indústria, Comércio e Serviços	0,00	4.000,00	0,00	4.000,00
23.892.0061.1029.0000	AMPLIAÇÃO E RECUPERAÇÃO DA FEIRA LIVRE	0,00	4.000,00	0,00	4.000,00	
25	752	Energia Elétrica	0,00	5.000,00	0,00	5.000,00
25	752	0060 Eletificação	0,00	5.000,00	0,00	5.000,00
25.752.0060.1030.0000	ELETRIFICAÇÃO RURAL	0,00	5.000,00	0,00	5.000,00	
26	782	Transporte Rodoviário	0,00	150.000,00	0,00	150.000,00
26	782	0064 Terminal Rodoviário	0,00	110.000,00	0,00	110.000,00
26.782.0064.1031.0000	CONSTR.AMPL E RECUP. TERMINAL RODOVIÁRIO	0,00	10.000,00	0,00	10.000,00	
26.782.0064.1032.0000	CONSTRU.AMPL E RECUP.DE ESTRADAS VICINAIS	0,00	100.000,00	0,00	100.000,00	
26	782	0066 Passagem Molhada	0,00	20.000,00	0,00	20.000,00
26.782.0066.1033.0000	CONSTR.RECUP. DE PASSAGENS MOLHADAS	0,00	20.000,00	0,00	20.000,00	
26	782	0083 Abrigo de Ônibus	0,00	20.000,00	0,00	20.000,00
26.782.0083.1034.0000	CONSTRUÇÃO, AMPL. E RECUP. DE ABRIGO DE ÔNIBUS	0,00	20.000,00	0,00	20.000,00	
27	122	Administração Geral	0,00	0,00	46.000,00	46.000,00
27	122	0023 Apoio ao Desporto	0,00	0,00	46.000,00	46.000,00
27.122.0023.2032.0000	MANUTENÇÃO DAS ATIVIDADES DO ESPORTE	0,00	0,00	46.000,00	46.000,00	

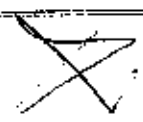



PROGRAMA DE TRABALHO DO GOVERNO
DEMONSTRATIVO DE FUNÇÕES, SUBFUNÇÕES E PROGRAMAS
POR PROJETOS, ATIVIDADES E OPERAÇÕES ESPECIAIS
(Inc. II, § 2º, Art. 2º)

Código	Especificação	Operação Especial	Projetos	Atividades	Total
27	Desporto	0,00	15.000,00	48.000,00	63.000,00
27	122: Administração Geral	0,00	0,00	48.000,00	48.000,00
27	812: Desporto Comunitário	0,00	15.000,00	0,00	15.000,00
27	812 0023 Apoio ao Desporto	0,00	15.000,00	0,00	15.000,00
27.812.0023.1010.0000	CONSTRUÇÃO, AMPLIAÇÃO E RECUP. MÓDULOS POLIESP. E CAMPOS DE FUTEBOL	0,00	15.000,00	0,00	15.000,00
28	Encargos Especiais	0,00	500.000,00	0,00	500.000,00
28	848: Outros Encargos Especiais	0,00	500.000,00	0,00	500.000,00
28.848.0011.9002.0000	Encargos e Juros do Município AMORTIZAÇÃO DA DÍVIDA PÚBLICA	0,00	500.000,00	0,00	500.000,00
99	Reserva de Contingência	318.518,00	0,00	0,00	318.518,00
99	999: Reserva de Contingência	318.518,00	0,00	0,00	318.518,00
99.999.0011.9003.0000	Encargos e Juros do Município RESERVA DE CONTINGENCIA	318.518,00	0,00	0,00	318.518,00
TOTAL		318.518,00	3.598.000,00	32.848.300,00	36.864.818,00

7



**DESPESA POR FUNÇÃO, SUBFUNÇÃO E PROGRAMAS
 CONFORME O VÍNCULO COM OS RECURSOS**
 (Inc. II, § 2º, Art. 2º)

Código	Especificação	Ordinário	Vinculado	Acm. Indireta	Total
01	091	1.944.000,00			1.944.000,00
01	091	1.944.000,00			1.944.000,00
01	091 0001	1.944.000,00			1.944.000,00
04	091	275.000,00			275.000,00
04	091 0004	275.000,00			275.000,00
04	121	2.195.000,00			2.195.000,00
04	121 0006	2.195.000,00			2.195.000,00
04	122	3.852.000,00		374.000,00	4.226.000,00
04	122 0003	847.000,00			847.000,00
04	122 0058	3.005.000,00		374.000,00	3.379.000,00
04	123	531.000,00			531.000,00
04	123 0009	531.000,00			531.000,00
04	129	10.000,00			10.000,00
04	129 0010	10.000,00			10.000,00
04	512	110.000,00			110.000,00
04	512 0006	70.000,00			70.000,00
04	512 0058	40.000,00			40.000,00
06	122	5.000,00			5.000,00
06	122 0113	5.000,00			5.000,00
08	128	24.500,00			24.500,00
08	128 0056	24.500,00			24.500,00
08	241	5.000,00			5.000,00
08	241 0113	5.000,00			5.000,00
08	243	33.000,00			33.000,00
08	243 0113	33.000,00			33.000,00
08	244	1.361.000,00	124.000,00		1.485.000,00
08	244 0113	1.361.000,00	124.000,00		1.485.000,00
08	482	10.000,00			10.000,00
08	482 0113	10.000,00			10.000,00
10	122	14.000,00	1.124.000,00		1.138.000,00
10	122 0029	14.000,00	1.124.000,00		1.138.000,00
10	122 0040	1.777.000,00	2.049.000,00	3.147.000,00	6.973.000,00
10	301	378.000,00	11.000,00		389.000,00
10	301 0029	29.000,00	5.000,00		34.000,00
10	301 0030	621.000,00	787.000,00		1.408.000,00
10	301 0035	50.000,00	100.000,00		150.000,00
10	301 0036	250.000,00	572.000,00		822.000,00
10	301 0039	30.000,00	125.000,00		155.000,00
10	301 0043	8.000,00			8.000,00
10	301 0090	15.000,00			15.000,00
10	301 0102	80.000,00	46.000,00	3.147.000,00	3.273.000,00
10	301 0107				
10	301 0108				



**DESPESA POR FUNÇÃO, SUBFUNÇÃO E PROGRAMAS
CONFORME O VÍNCULO COM OS RECURSOS**
(Inc. II, § 2º, Art. 2º)

Código	Especificação	Ordinário	Vinculado	Adm. Indireta	Total
10 301 0582		348.000,00	404.000,00		750.000,00
10 302	Assistência Hospitalar e Ambulatorial	450.000,00	4.757.000,00		5.207.000,00
10 302 0018	Conservação de Bens Imóveis	50.000,00	110.000,00		160.000,00
10 302 0029	Gestão da Política da Sec. de Saúde	400.000,00			400.000,00
10 302 0039	Gabinete Odontológico		22.000,00		22.000,00
10 302 0582	Atenção Básica		4.625.000,00		4.625.000,00
10 304	Vigilância Sanitária		227.000,00		227.000,00
10 304 0041	Apoio as Ações de Vigilância Sanitária		227.000,00		227.000,00
10 305	Vigilância Epidemiológica		198.000,00		198.000,00
10 305 0099	Programa de Vigilância Epidemiológica		198.000,00		198.000,00
		49.000,00	5.879.000,00		5.928.000,00
12 122	Administração Geral	772.000,00			772.000,00
12 122 0012	Gestão da Educação	772.000,00			772.000,00
12 244	Assistência Comunitária	30.000,00	5.000,00		35.000,00
12 244 0026	Melhoria da Infra Estrutura do Ens. Básico	30.000,00	5.000,00		35.000,00
12 308	Alimentação e Nutrição	40.000,00	140.000,00		180.000,00
12 308 0018	Programa Merenda Escolar	40.000,00	140.000,00		180.000,00
12 361	Ensino Fundamental	667.000,00	5.412.000,00		6.079.000,00
12 361 0012	Gestão da Educação	7.000,00			7.000,00
12 361 0018	Atividades a Cargo do Fundeb		4.985.000,00		4.985.000,00
12 361 0017	Transporte Escolar	575.000,00	327.000,00		902.000,00
12 361 0018	Educação Indígena	7.000,00			7.000,00
12 361 0028	Melhoria da Infra Estrutura do Ens. Básico	70.000,00	100.000,00		170.000,00
12 361 0058	Treinamento e Capacitação	8.000,00			8.000,00
12 364	Ensino Superior	4.000,00			4.000,00
12 364 0020	Apoio ao Ensino Superior	4.000,00			4.000,00
12 365	Educação Infantil	1.565.000,00	17.000,00		1.582.000,00
12 365 0018	Atividades a Cargo do Fundeb	1.565.000,00	17.000,00		1.582.000,00
12 366	Educação de Jovens e Adultos	60.000,00	305.000,00		365.000,00
12 366 0018	Atividades a Cargo do Fundeb	60.000,00	305.000,00		365.000,00
12 367	Educação Especial	8.000,00			8.000,00
12 367 0016	Atividades a Cargo do Fundeb	8.000,00			8.000,00
		16.300,00			16.300,00
13 382	Difusão Cultural	416.300,00			416.300,00
13 392 0012	Gestão da Educação	7.000,00			7.000,00
13 392 0021	Apoio a cultura e Festividades Tradicionais e Culturais	401.300,00			401.300,00
13 392 0022	Apoio ao Turismo	10.000,00			10.000,00
		418.300,00			418.300,00
15 122	Administração Geral	50.000,00			50.000,00
15 122 0058	Gestão Política da Sec. de Infra/Agricultura	50.000,00			50.000,00
15 451	Infra-Estrutura Urbana	1.114.000,00			1.114.000,00
15 451 0058	Gestão Política da Sec. de Infra/Agricultura	30.000,00			30.000,00
15 451 0070	Serviços de Utilidade Pública	1.041.000,00			1.041.000,00
15 451 0071	Parques, Praças e Jardins	30.000,00			30.000,00
15 451 0081	Projetos Ambientais	13.000,00			13.000,00
15 895	Turismo	5.000,00			5.000,00
15 895 0058	Gestão Política da Sec. de Infra/Agricultura	5.000,00			5.000,00
		159.000,00			159.000,00



DESPESA POR FUNÇÃO, SUBFUNÇÃO E PROGRAMAS
 CONFORME O VÍNCULO COM OS RECURSOS
 (Inc.II, § 2º, Art.2º)

Código	Especificação	Ordinário	Vinculado	Adm. Indireta	Total
16 482	Habitação Urbana	159.000,00			159.000,00
16 482 0013	Conservação de Bens Imóveis	124.000,00			124.000,00
16 482 0050	Casas Populares e Centro Social	35.000,00			35.000,00
		159.000,00			159.000,00
17 512	Saneamento Básico Urbano	319.000,00			319.000,00
17 512 0082	Abastecimento de Água	174.000,00			174.000,00
17 512 0075	Esgotos Sanitários	45.000,00			45.000,00
17 512 0078	Aterro Sanitário	100.000,00			100.000,00
		319.000,00			319.000,00
18 541	Preservação e Conservação Ambiental	22.000,00			22.000,00
18 541 0073	Abastecimento Urbano e Rural	8.000,00			8.000,00
18 541 0082	Resíduos Sólidos	14.000,00			14.000,00
18 542	Controle Ambiental	24.000,00			24.000,00
18 542 0114	Fundo Municipal do Meio Ambiente	24.000,00			24.000,00
		22.000,00			22.000,00
20 122	Administração Geral	30.000,00			30.000,00
20 122 0058	Gestão Política da Sec. de Infra/Agricultura	20.000,00			20.000,00
20 122 0074	Logradouros e Matadouros Públicos	10.000,00			10.000,00
20 605	Abastecimento	54.000,00			54.000,00
20 605 0087	Sistema de Distribuição de Prod. Agrícola	40.000,00			40.000,00
20 605 0073	Abastecimento Urbano e Rural	14.000,00			14.000,00
20 662	Promoção de Produção Animal	5.000,00			5.000,00
20 662 0072	Desenvolvimento Animal	5.000,00			5.000,00
		30.000,00			30.000,00
23 692	Comercialização	4.000,00			4.000,00
23 692 0061	Indústria, Comércio e Serviços	4.000,00			4.000,00
		4.000,00			4.000,00
25 752	Energia Elétrica	5.000,00			5.000,00
25 752 0050	Eletificação	5.000,00			5.000,00
		5.000,00			5.000,00
26 782	Transporte Rodoviário	150.000,00			150.000,00
26 782 0064	Terminal Rodoviário	110.000,00			110.000,00
26 782 0066	Passagem Molhada	20.000,00			20.000,00
26 782 0083	Abriço de Ônibus	20.000,00			20.000,00
		150.000,00			150.000,00
27 122	Administração Geral	48.000,00			48.000,00
27 122 0023	Apoio ao Desporto	46.000,00			46.000,00
27 812	Desporto Comunitário	15.000,00			15.000,00
27 812 0023	Apoio ao Desporto	15.000,00			15.000,00
		48.000,00			48.000,00
28 846	Outros Encargos Especiais	500.000,00			500.000,00
28 846 0011	Encargos e Juros do Município	500.000,00			500.000,00
		500.000,00			500.000,00
99 999	Reserva de Contingência	3.851,00			3.851,00



DESPESA POR FUNÇÃO, SUBFUNÇÃO E PROGRAMAS
CONFORME O VÍNCULO COM OS RECURSOS
(Inc. II, § 2º, Art. 2º)

Código	Especificação	Ordinário	Vinculado	Acm. Indireta	Total
99 999	Reserva de Contingência	318.518,00			318.518,00
99 999 0011	Encargos e Juros do Município	318.518,00			318.518,00
TOTAL		18.984.318,00	14.358.000,00	3.621.000,00	36.863.318,00



DEMONSTRATIVO DAS DESPESAS POR ORGÃO E FUNÇÕES DE GOVERNO

(Inc. II, § 2º, Art. 2º)

Lei: Data:

UNIDADE	Função	Descrição	Valor
MUNICÍPIO DE JATOBÁ			
	01	Legislativa	1.944.000,00
GABINETE DO PREFEITO			
	04	Administração	1.022.000,00
SECRETARIA DE ADMINISTRAÇÃO			
	04	Administração	2.285.000,00
SECRETARIA DE FINANÇAS			
	04	Administração	541.000,00
	28	Encargos Especiais	500.000,00
	99	Reserva de Contingência	318.518,00
SEC. EDUCAÇÃO, CULTURA, TURISMO E ESPORTES			
	12	Educação	9.028.000,00
	13	Cultura	418.300,00
	27	Desporto e Lazer	51.000,00
SECRETARIA DE ASSISTÊNCIA SOCIAL			
	08	Assistência Social	1.542.500,00
SECRETARIA DE INFRAESTRUTURA, CRICULTUS			
	04	Administração	3.115.000,00
	08	Assistência Social	20.000,00
	08	Assistência Social	1.169.000,00
	15	Urbanismo	159.000,00
	16	Habitação	319.000,00
	17	Saneamento	45.000,00
	18	Gestão Ambiental	45.000,00
	20	Agricultura	89.000,00
	23	Comércio e Serviços	4.000,00
	25	Energia	5.000,00
	26	Transporte	150.000,00
FUNDO MUNICIPAL DE SAÚDE			
	10	Saúde	9.461.000,00
COMSIRM. CONS. DE MUN. DE JATOBÁ			
	04	Administração	374.000,00
	10	Saúde	3.147.000,00



DEMONSTRATIVO DAS DESPESAS POR ORGÃO E FUNÇÕES DE GOVERNO

(Inc. II, § 2º, Art. 2º)

Lei: , Data:

UNIDADE ORÇAMENTÁRIA: SECRETARIA DE SAÚDE		1.135.000,00
Função	10 Saúde	
TOTAL GERAL		36.863.318,00

RESUMO DE DETALHAMENTO

01 01	CAMARA MUNICIPAL	1.944.000,00
02 01	GABINETE DO PREFEITO	1.022.000,00
02 03	SECRETARIA DE ADMINISTRAÇÃO	2.295.000,00
02 04	SECRETARIA DE FINANÇAS	1.359.518,00
02 05	SEC. EDUCAÇÃO, CULTURA, TURISMO E ESPORTES	9.507.300,00
02 07	SECRETARIA DE ASSISTENCIA SOCIAL	1.542.500,00
02 08	SECRETARIA DE INFRA ESTRUTURA AGRICULTURA	5.076.000,00
02 09	FUNDO MUNICIPAL DE SAUDE	9.461.000,00
02 10	COMSIM - CONS. DE MUN. DE JATOBA	3.521.000,00
03 08	SECRETARIA DE SAÚDE	1.135.000,00
TOTAL		36.863.318,00

RESUMO DE DETALHAMENTO

01	Legislativa	1.944.000,00
04	Administração	7.347.000,00
08	Assistência Social	1.562.500,00
10	Saúde	13.743.000,00
12	Educação	9.028.000,00
13	Cultura	419.300,00
15	Urbanismo	1.169.000,00
16	Habitação	159.000,00
17	Saneamento	319.000,00
18	Gestão Ambiental	46.000,00
20	Agricultura	89.000,00
23	Comércio e Serviços	4.000,00
25	Energia	5.000,00
26	Transporte	150.000,00
27	Desporto e Lazer	61.000,00
28	Encargos Especiais	500.000,00
99	Reserva de Contingência	318.518,00





DEMONSTRATIVO DAS DESPESAS POR ORGÃO E FUNÇÕES DE GOVERNO
(Inc. II, § 2º, Art. 2º)

Lei: Data:

TOTAL	36.863.318,00
-------	---------------



PREF. MUNICIPAL DE JATOBA

DEMONSTRATIVO DAS DESPESAS POR ORGÃO E FUNÇÕES DE GOVERNO



PREFEITURA MUNICIPAL DE JATOBA
 RUA BOM JARDIM, 1 - CNPJ:01614878/0001-80

Orçamento Programa Exercício de 2017

Quadro 15

Página 1

Lei, Data:

RECEITA E DESPESA DA ADMINISTRAÇÃO INDIRETA

ENTIDADE: 5 COMSIM - CONSÓRCIO M.DO SERTÃO ITAPARICA E MOXOTO

RECEITA

Código	Discriminação	Valor \$
1723.37.01	TRANSFERÊNCIAS DE MUNICIPIOS A CONS. PÚBLICOS ADI	44.000,00
1723.37.11	TRANSFERÊNCIAS DE MUNICIPIOS A CONS. PÚBLICOS - S/	3.147.000,00
1723.37.17	TRANSFERÊNCIAS DE MUNIC. CONS.PÚBLICOS-PROG. ILU	330.000,00
	TOTAL	3.521.000,00

PLANO DE APLICAÇÃO

CLoc	Func/Prog	Catgo	Discriminação	Valor - \$
04			Administração	
	04	122	Administração Geral	
		04	MANUTENÇÃO DE CONSORCIOS	
		04	REALIZAÇÃO DE CONSÓRCIOS PÚBLICOS	2.000,00
			INVESTIMENTOS	
		04	DESPESAS COM MANUTENÇÃO DAS ATIVIDADES ADMIN. DO COSIM	19.600,00
			PESSOAL E ENCARGOS SOCIAIS	22.400,00
			OUTRAS DESPESAS CORRENTES	12.000,00
			PESSOAL E ENCARGOS SOCIAIS	316.000,00
			OUTRAS DESPESAS CORRENTES	
		04	MANUTENÇÃO DO PROGRAMA DE ILUMIN. PÚBLICA DOS CONSORCIADOS	2.000,00
			INVESTIMENTOS	
10			Saúde	
	10	301	Atenção Básica	
		10	MANUTENÇÃO DE CONSORCIOS	
		10	MANUTENÇÃO DOS SERV. DA SAÚDE DOS CONSORCIADOS	2.000,00
			PESSOAL E ENCARGOS SOCIAIS	10.000,00
			PESSOAL E ENCARGOS SOCIAIS	3.130.000,00
			OUTRAS DESPESAS CORRENTES	
		10	MANUTENÇÃO DOS SERV. DA SAÚDE DOS CONSORCIADOS	5.000,00
			INVESTIMENTOS	
			TOTAL	3.521.000,00





PREFEITURA MUNICIPAL DE JATOBÁ
RUA BOM JARDIM, 1 - CNPJ:01614878/0001-80

Orçamento Programa - Exercício de 2017

RECEITA E DESPESA DA ADMINISTRAÇÃO INDIRETA

Quadro 15

Page 2

Lei: Data:





SÉGURIDADE SOCIAL

Código	Especificação	Categoria	Função
08	Assistência Social		15.362.500,00
3.1.90.04.00	CONTRATAÇÃO POR TEMPO DETERMINADO	197.000,00	
3.1.90.11.00	VENCIMENTOS E VANTAGENS FIXAS - PESSOAL CIVIL	352.000,00	
3.1.90.13.00	OBRIGAÇÕES PATRONAIS	65.500,00	
3.3.50.43.00	SUBVENÇÕES SOCIAIS	4.000,00	
3.3.90.14.00	DIÁRIAS - PESSOAL CIVIL	21.000,00	
3.3.90.30.00	MATERIAL DE CONSUMO	295.000,00	
3.3.90.32.00	Material, Bem ou Serviço para Distribuição Gratuita	96.000,00	
3.3.90.33.00	PASSAGENS E DESPESAS COM LOCOMOÇÃO	10.000,00	
3.3.90.35.00	SERVIÇOS DE CONSULTORIA	41.000,00	
3.3.90.36.00	OUTROS SERVIÇOS DE TERCEIROS - PESSOA FÍSICA	97.000,00	
3.3.90.39.00	OUTROS SERVIÇOS DE TERCEIROS - PESSOA JURÍDICA	301.000,00	
3.3.90.48.00	OUTROS AUXÍLIOS FINANCEIROS A PESSOA FÍSICA	2.000,00	
3.3.90.92.00	DESPESAS DE EXERCÍCIOS ANTERIORES	7.000,00	
4.4.90.51.00	OBRAS E INSTALAÇÕES	38.000,00	
4.4.90.52.00	EQUIPAMENTOS E MATERIAL PERMANENTE	38.000,00	
108	Saúde		15.748.000,00
3.1.71.70.00	RATEIO PELA PARTICIPAÇÃO EM CONSÓRCIO PÚBLICO	100.000,00	
3.1.90.04.00	CONTRATAÇÃO POR TEMPO DETERMINADO	2.109.000,00	
3.1.90.11.00	VENCIMENTOS E VANTAGENS FIXAS - PESSOAL CIVIL	3.856.000,00	
3.1.90.13.00	OBRIGAÇÕES PATRONAIS	796.000,00	
3.1.90.13.02	CONTRIBUIÇÕES PREVIDENCIÁRIAS - INSS	2.000,00	
3.1.90.92.00	DESPESAS DE EXERCÍCIOS ANTERIORES	10.000,00	
3.3.71.70.00	RATEIO PELA PARTICIPAÇÃO EM CONSÓRCIO PÚBLICO	300.000,00	
3.3.90.14.00	DIÁRIAS - PESSOAL CIVIL	118.000,00	
3.3.90.30.00	MATERIAL DE CONSUMO	1.270.000,00	
3.3.90.32.00	Material, Bem ou Serviço para Distribuição Gratuita	130.000,00	
3.3.90.33.00	PASSAGENS E DESPESAS COM LOCOMOÇÃO	7.000,00	
3.3.90.34.00	Outras Despesas de Pessoal decorrentes de Contratos de T	3.100.000,00	
3.3.90.35.00	SERVIÇOS DE CONSULTORIA	20.000,00	
3.3.90.36.00	OUTROS SERVIÇOS DE TERCEIROS - PESSOA FÍSICA	195.000,00	
3.3.90.39.00	OUTROS SERVIÇOS DE TERCEIROS - PESSOA JURÍDICA	1.321.000,00	
3.3.90.48.00	OUTROS AUXÍLIOS FINANCEIROS A PESSOA FÍSICA	65.000,00	
3.3.90.92.00	DESPESAS DE EXERCÍCIOS ANTERIORES	15.000,00	
4.4.90.51.00	OBRAS E INSTALAÇÕES	161.000,00	
4.4.90.52.00	EQUIPAMENTOS E MATERIAL PERMANENTE	166.000,00	
4.4.90.61.00	AQUISIÇÃO DE IMÓVEIS	2.000,00	

15.805.500,00



PREFEITURA MUNICIPAL DE JATOBA-PE

DEMONSTRATIVOS AUXILIARES

EXERCÍCIO 2017



**PREFEITURA MUNICIPAL DE JATOBA**

RUA BOM JARDIM, 1 - CNPJ: 01614878/0001-80

Orçamento Programa - Exercício de 2017

ANÁLISE DE APLICAÇÃO NO ENSINO

Quadro 16

Page 1

Lei: Data:

ANÁLISE DO ENSINO - RECEITA PREVISTA

Cod Receita	Discriminação	Total Orçado	Obrig 25%	Fundamental	Infantil
IMPOSTOS E CONTRIBUIÇÕES					
1112.01.01.00	IMPOSTO SOBRE A PROPRIEDADE TERRITORIAL RUR	2.200,00	550,00	330,00	220,00
1112.02.01.00	IPTU Predial	10.000,00	2.500,00	1.500,00	1.000,00
1112.02.02.00	IPTU Territorial	10.000,00	2.500,00	1.500,00	1.000,00
1112.04.31.01	IRRF Sobre Rendimento do Trabalho - Poder Executivo	0,00	0,00	0,00	0,00
1112.04.31.02	IRRF Sobre Rendimentos do Trabalho - Poder Legislativo	23.000,00	5.750,00	3.450,00	2.300,00
1112.04.34.01	IRRF s/Outros Rendimentos - PF	250.000,00	62.500,00	37.500,00	25.000,00
1112.04.34.02	IRRF Sobre Outros Rendimento - PJ	50.000,00	12.500,00	7.500,00	5.000,00
1112.08.00.01	ITBI - PF	25.000,00	6.250,00	3.750,00	2.500,00
1112.08.00.02	ITBI - PJ	5.000,00	1.250,00	750,00	500,00
ISS					
1113.05.01.00	ISS - PF	150.000,00	37.500,00	22.500,00	15.000,00
1113.05.02.00	ISS - PJ	1.100.000,00	275.000,00	165.000,00	110.000,00
RECURSOS DO FUNDO					
21.01.02.00	COTA-PARTE DO FUNDO DE PARTICIPAÇÃO DOS MUN	15.000.000,00	3.750.000,00	2.250.000,00	1.500.000,00
1721.01.02.01	AFM - APOIO FINANCEIRO AOS MUNICIPIOS	145.000,00	0,00	0,00	0,00
1721.01.05.00	COTA-PARTE DO IMPOSTO SOBRE A PROPRIEDADE T	1.000,00	250,00	150,00	100,00
1721.35.00.00	TRANSFERENCIA FINANCEIRA DO ICMS - DESONERAÇ	10.000,00	2.500,00	1.500,00	1.000,00
TRANSFERÊNCIAS DO ICMS					
1722.01.01.00	COTA-PARTE DO ICMS	4.000.000,00	1.000.000,00	600.000,00	400.000,00
1722.01.02.00	COTA-PARTE DO IPVA	403.550,00	100.887,50	60.532,50	40.355,00
1722.01.04.00	COTA-PARTE DO IPI - MUNICIPIOS	10.000,00	2.500,00	1.500,00	1.000,00
RECEITA DA DÍVIDA ATIVA					
1931.11.01.00	RECEITA DA DÍVIDA ATIVA DO IPTU	10.000,00	2.500,00	1.500,00	1.000,00
1931.99.01.00	RECEITA DA DÍVIDA ATIVA DE OUTROS TRIBUTOS - PI	5.000,00	1.250,00	750,00	500,00
Total		21.209.750,00	5.288.107,50	3.212.750,00	2.105.750,00
OUTRAS RECEITAS					
1325.01.01.01	REMUNERAÇÃO DE RECURSOS DO FUNDEB	10.000,00	10.000,00		
1721.35.02.00	TRANSFERÊNCIAS DIRETAS DO FNDE REFERENI	1.000,00	1.000,00		
1721.35.03.00	TRANSFERÊNCIAS DIRETAS DO FNDE REFERENI	200.000,00	200.000,00		
1721.35.04.00	TRANSFERÊNCIAS DIRETAS DO FNDE REFERENI	470.000,00	470.000,00		
1721.35.99.00	OUTRAS TRANSFERÊNCIAS DIRETAS DO FUNDO	150.000,00	150.000,00		
1724.01.01.00	FUNDEB - ICMS ESTADO	2.100.000,00	2.100.000,00		
1724.01.02.00	FUNDEB - IPI	3.750,00	3.750,00		
24.02.01.00	TRANSFERÊNCIAS DE RECURSOS DA COMPLEM	1.000.000,00	1.000.000,00		
1761.02.01.00	PARTICIPAÇÃO NO MINISTÉRIO DA EDUCAÇÃO	20.000,00	20.000,00		
1762.02.01.00	PARTICIPAÇÃO NA SECRETARIA DA EDUCAÇÃO	50.000,00	50.000,00		
2422.02.01.00	TRANSFERÊNCIAS DE RECURSOS DESTINADOS	20.000,00	20.000,00		
2471.02.01.00	TRANSFERÊNCIAS DA UNIÃO PARA OS PROGRAI	495.518,00	495.518,00		
2472.02.01.00	TRANSFERÊNCIAS DE CONVÊNIO DOS ESTADO	100.000,00	100.000,00		
Total		3.999.268,00	3.999.268,00		
Total		25.209.018,00	9.287.375,50	3.212.750,00	2.105.750,00

ANÁLISE DO ENSINO - DESPESA FIXADA

Cod Receita	Discriminação	Total Orçado	Fundamental	Infantil
9510.00.00	DEDUÇÃO DO FUNDEB	3.714.200,00	3.714.200,00	0,00

**PREFEITURA MUNICIPAL DE JATOBÁ**

RUA BOM JARDIM, 1 - CNPJ: 01614879/0001-80

Orçamento Programa - Exercício de 2017

ANÁLISE DE APLICAÇÃO NO ENSINO

Quadro 16

Page 2

Lei: , Data:

Tipo:		Sub-Total:	3.714.200,00	3.714.200,00	0,00
Tipo: EF					
12.122.0012.2016.000	MANUTENÇÃO DA SECRETARIA DE EDUCAÇÃO	742.000,00	742.000,00		
12.122.0012.2096.000	AQUISIÇÃO DE FARDAMENTOS PARA DOAÇÃO	20.000,00	20.000,00		
12.306.0019.2017.000	AQUISIÇÃO DE MERENDA ESCOLAR	180.000,00	180.000,00		
12.361.0012.2022.000	APOIO AO PROGRAMA DINHEIRO DIRETO NA ESCOLA-PDDE	3.000,00	3.000,00		
12.351.0012.2024.000	APOIO AO CONSELHOS VINCULADOS A EDUCAÇÃO	4.000,00	4.000,00		
12.361.0017.1006.000	AQUISIÇÃO DE TRANSPORTE ESCOLAR	35.000,00	35.000,00		
12.361.0017.2019.000	MANUTENÇÃO DO PROGRAMA A CAMINHO DA ESCOLA	37.000,00	37.000,00		
12.361.0017.2021.000	APOIO AO PROGRAMA TRANSPORTE ESCOLAR-PNATE	510.000,00	510.000,00		
12.361.0018.2020.000	APOIO A EDUCAÇÃO INDÍGENA	7.000,00	7.000,00		
12.361.0028.1005.000	AQUISIÇÃO DE PRÉDIOS E TERRENOS	20.000,00	20.000,00		
12.361.0028.1007.000	CONSTRUÇÃO, AMPLIAÇÃO E RECUPERAÇÃO DE UNIDADES ESCOLARES	150.000,00	150.000,00		
12.361.0056.2018.000	CAPACITAÇÃO DOS PROFISSIONAIS DA REDE MUNICIPAL DE EDUCAÇÃO	3.000,00	3.000,00		
12.364.0020.2025.000	APOIO AO ESTUDANTE UNIVERSITÁRIO	4.000,00	4.000,00		
12.366.0016.2036.000	MANUTENÇÃO DAS ATIVIDADES DO ENSINO JOVENS/ADULTOS 60%	160.000,00	160.000,00		
12.366.0016.2037.000	MANUTENÇÃO DAS ATIVIDADES DO ENSINO JOVENS E ADULTOS 40%	175.000,00	175.000,00		
		Sub-Total:	2.050.000,00	2.050.000,00	0,00
Tipo: EI					
04.122.0108.2098.000	MANUTENÇÃO DO PROGRAMA DE ILUMIN. PÚBLICA DOS CONSORCIADOS	2.000,00		2.000,00	
12.244.0028.1003.000	CONSTRUÇÃO, AMPL. E REFORMA DE CRECHES	35.000,00		35.000,00	
12.365.0016.2027.000	MANUTENÇÃO DAS ATIVIDADES DO ENSINO INFANTIL FUNDES 60%	995.000,00		995.000,00	
12.365.0016.2035.000	MANUTENÇÃO DAS ATIVIDADES DO ENSINO INFANTIL 40%	590.000,00		590.000,00	
		Sub-Total:	1.622.000,00	0,00	1.622.000,00
Tipo: FM					
12.361.0016.2033.000	MANUTENÇÃO DO ENSINO FUNDAMENTAL 60%	3.520.000,00	3.520.000,00		
		Sub-Total:	3.520.000,00	3.520.000,00	0,00
Tipo: FO					
12.361.0016.2034.000	MANUTENÇÃO DAS ATIVIDADES DO ENSINO FUNDAMENTAL 40%	1.365.000,00	1.365.000,00		
12.366.0016.2037.000	MANUTENÇÃO DAS ATIVIDADES DO ENSINO JOVENS E ADULTOS 40%	30.000,00	30.000,00		
12.367.0016.2039.000	MANUTENÇÃO DAS ATIVIDADES DO ESPECIAL 40%	8.000,00	8.000,00		
		Sub-Total:	1.403.000,00	1.403.000,00	0,00
Resumo Geral					
Recursos de Auxílios, Subvenc e Contrib.		-4.620.268,30	-4.620.268,00		0,00
Total Líquido		7.688.932,30	6.056.932,00	1.622.000,00	
Percentual Aplicado			36,25	78,90	21,10



ANÁLISE DO ENSINO - RETENÇÃO DO FUNDEB

Descrição	Valor	Porcentagem	Total
1721.01.02.00 COTA-PARTE DO FUNDO DE PARTICIPAÇÃO DOS MUNICÍPIOS - COTA	5.000.000,00	20,00	3.000.000,00
1721.01.02.01 AFM - APOIO FINANCEIRO AOS MUNICÍPIOS	145.000,00	20,00	29.000,00
1721.01.05.00 COTA-PARTE DO IMPOSTO SOBRE A PROPRIEDADE TERRITORIAL RURAL	0,00	20,00	200,00
1721.36.00.00 TRANSFERÊNCIA FINANCEIRA DO ICMS - DESONERAÇÃO - L.C. Nº 87/	10.000,00	20,00	2.000,00
1722.01.01.00 COTA-PARTE DO ICMS	4.000.000,00	20,00	800.000,00
1722.01.02.00 COTA-PARTE DO IPVA	403.550,00	20,00	80.710,00
1722.01.04.00 COTA-PARTE DO IPI - MUNICÍPIOS	10.000,00	20,00	2.000,00

ANÁLISE DO FUNDEB

Descrição	Valor	Total
1325.01.01.01 REMUNERAÇÃO DE RECURSOS DO FUNDEB		10.000,00
1724.01.01.00 FUNDEB - ICMS ESTADO		2.100.000,00
1724.01.02.00 FUNDEB - IPI		3.750,00
1724.01.03.00 FUNDEB - ITR		200,00
1724.01.04.00 FUNDEB - IPVA		241.000,00
1724.01.05.00 FUNDEB - ITCMD		21.000,00
1724.01.06.00 FUNDEB - FPE		895.000,00
1724.01.07.00 FUNDEB - FPM		665.000,00
1724.01.08.00 FUNDEB ORIGEM LC 87/96		4.800,00
1724.02.01.00 TRANSFERÊNCIAS DE RECURSOS DA COMPLEMENTAÇÃO DA UNIÃO FUNDEB		1.000.000,00

DESPESA COM MAGISTÉRIO (FM)

Descrição	Valor
12.361.0018.2033.0000 MANUTENÇÃO DO ENSINO FUNDAMENTAL 60%	3.520.000,00

Percentual Previsto (Mínimo 60%)

71,24%



ANÁLISE DA SAÚDE - RECEITA PREVISTA

Cod Receita	Discriminação	Total Orçado	Aplicações Obrigatórias 25%
RECEITA DE IMPOSTOS			
1112.01.01.00	IMPOSTO SOBRE A PROPRIEDADE TERRITORIAL RURAL	2.200,00	560,00
1112.02.01.00	IPTU Predial	10.000,00	2.500,00
1112.02.02.00	IPTU Territorial	10.000,00	2.500,00
1112.04.31.01	IRRF Sobre Rendimento do Trabalho - Poder Executivo	0,00	0,00
1112.04.31.02	IRRF Sobre Rendimentos do Trabalho - Poder Legislativo	23.000,00	5.750,00
1112.04.34.01	IRRF s/Outros Rendimentos - PF	250.000,00	62.500,00
1112.04.34.02	IRRF Sobre Outros Rendimento - PJ	50.000,00	12.500,00
1112.08.00.01	ITBI - PF	25.000,00	6.250,00
1112.08.00.02	ITBI - PJ	5.000,00	1.250,00
1113.05.01.00	ISS - PF	150.000,00	37.500,00
1113.05.02.00	ISS - PJ	1.100.000,00	275.000,00
TRANSFERÊNCIAS DA UNIÃO			
1721.01.02.00	COTA-PARTE DO FUNDO DE PARTICIPAÇÃO DOS MUNICÍ	15.000.000,00	3.750.000,00
1721.01.02.01	AFM - APOIO FINANCEIRO AOS MUNICIPIOS	145.000,00	36.250,00
1721.01.05.00	COTA-PARTE DO IMPOSTO SOBRE A PROPRIEDADE TER	1.000,00	250,00
1721.36.00.00	TRANSFERÊNCIA FINANCEIRA DO ICMS - DESONERAÇÃO	10.000,00	2.500,00
TRANSFERÊNCIAS DO ESTADO			
1722.01.01.00	COTA-PARTE DO ICMS	4.000.000,00	1.000.000,00
1722.01.02.00	COTA-PARTE DO IPVA	403.550,00	100.887,50
1722.01.04.00	COTA-PARTE DO IPI - MUNICIPIOS	10.000,00	2.500,00
MULTAS E JUROS DE MORA DE IMPOSTOS			
1911.39.01.00	MULTAS E JUROS DE MORA DO IPTU	5.000,00	1.250,00
1911.39.01.00	MULTAS E JUROS DE MORA DE ITBI	5.000,00	1.250,00
1911.40.01.00	MULTAS E JUROS DE MORA DO IMPOSTO SOBRE SERVI	5.000,00	1.250,00
RECEITA DA DÍVIDA ATIVA TRIBUTÁRIA			
1931.11.01.00	RECEITA DA DÍVIDA ATIVA DO IPTU	10.000,00	2.500,00
Subtotal - Aplicações Mínimas Obrigatórias 25%			
		219.250,00	54.812,50
OUTRAS RECEITAS (100%)			
1325.01.01.02	REMUNERAÇÃO DE RECURSOS DO FUNDO MUNICIPAL	5.000,00	5.000,00
1325.01.03.00	RECEITA DE REMUNERAÇÃO DE DEPÓSITOS BANCÁR	30.000,00	30.000,00
1325.01.03.01	REMUNERAÇÃO DE RECURSOS DO MDE/EDUCAÇÃO	5.000,00	5.000,00
1600.05.01.00	SERVIÇOS HOSPITALARES	5.000,00	5.000,00
1600.05.03.00	SERVIÇOS RADIOLÓGICOS E LABORATORIAIS	5.000,00	5.000,00
1600.05.10.00	SERVIÇOS AMBULATORIAIS	5.000,00	5.000,00
1600.05.99.00	OUTROS SERVIÇOS DE SAÚDE	700.000,00	700.000,00
1721.33.01.00	PISO DE ATENÇÃO BÁSICA - PAB FIXO	100.000,00	100.000,00
1721.33.02.00	AÇÕES BÁSICAS DE VIGILÂNCIA SANITÁRIA	60.000,00	60.000,00
1721.33.03.00	PROGRAMA DE ASSISTÊNCIA FARMACÉUTICA BÁSIC	110.000,00	110.000,00
1721.33.04.00	PROGRAMA DE SAÚDE DA FAMÍLIA - PSF	700.000,00	700.000,00
1721.33.05.00	PROGRAMA DE AGENTES COMUNITÁRIOS DE SAÚDE	550.000,00	550.000,00
1721.33.06.00	SAÚDE BUCAL	200.000,00	200.000,00
1721.33.07.00	SAMU	50.000,00	50.000,00
1721.33.08.00	EPIDEMIOLOGIA	20.000,00	20.000,00
1721.33.09.00	PROGRAMA DE MELHORIA DE ACESSO A QUALIDADE	126.000,00	126.000,00
1721.33.10.00	PISO VAR. DE VIG.E PROMOÇÃO DA SAÚDE -PFVPS	60.000,00	60.000,00
1721.33.11.00	ATENÇÃO BÁSICA	100.000,00	100.000,00



1721.33.12.00	ATENÇÃO DE MÉDIA E ALTA COMPLEXIDADE AMBULA	2.600.000,00	2.600.000,00
1721.33.14.00	ASSISTÊNCIA FARMACÊUTICA	120.000,00	120.000,00
1721.33.15.00	GESTÃO DO SUS	1.000,00	1.000,00
1721.33.16.00	INVESTIMENTOS NA REDE DE SERVIÇOS DE SAÚDE	2.000,00	2.000,00
1721.33.17.00	PROGRAMA DE VIGILÂNCIA AMBIENTAL	1.000,00	1.000,00
1721.33.18.00	CONTRA PARTIDA ESTADUAL P/ ATENÇÃO PRIMÁRIA	1.000,00	1.000,00
1761.01.01.00	TRANSFERÊNCIAS DE CONVÊNIO DA UNIÃO PARA C	50.000,00	50.000,00
1762.01.01.00	PARTICIPAÇÃO NA SECRETARIA DE SAÚDE	20.000,00	20.000,00
2421.01.01.00	TRANSFERÊNCIAS DE RECURSOS DO SISTEMA ÚNIC	20.000,00	20.000,00
2422.01.01.00	TRANSFERÊNCIAS DE RECURSOS DO SISTEMA ÚNIC	10.000,00	10.000,00
2471.01.01.00	TRANSFERÊNCIAS DE CONVÊNIO DA UNIÃO PARA O	500.000,00	500.000,00
2472.01.01.00	TRANSFERÊNCIAS DE CONVÊNIO DOS ESTADOS PA	50.000,00	50.000,00
Subtotal		5.206.000,00	5.206.000,00
TOTAL		27.425.750,00	10.610.937,50

ANÁLISE DA SAÚDE - DESPESA FIXADA

Func. Programática	Discriminação	Fixado à	Aplicar
10.122.0029.2040.0000	MANUTENÇÃO DAS ATIVIDADES DA SECRETARIA DE SAÚDE	1.124.000,00	
10.122.0040.2073.0000	APOIO CONSELHO MUNICIPAL DE SAÚDE	14.000,00	
10.301.0029.2072.0000	MANUTENÇÃO DA ACADEMIA DA CIDADE	11.000,00	
10.301.0029.2074.0000	MANUTENÇÃO DO FUNDO MUNICIPAL DE SAÚDE	355.000,00	
10.301.0029.2075.0000	MANUT. DO LABORATORIO REG.DE PROTESE DENTÁRIA	20.000,00	
10.301.0029.2076.0000	MANUTENÇÃO PROGRAMA SAÚDE NA ESCOLA	4.000,00	
10.301.0030.1036.0000	AQUISIÇÃO DE AMBULÂNCIAS,VEICULOS E SIMILARES	25.000,00	
10.301.0035.2077.0000	MANUT. DO PROGRAMA DE SAÚDE DA FAMÍLIA - PSF	1.408.000,00	
10.301.0036.2078.0000	MANUT.PROGRAMA FARMÁCIA BÁSICA	130.000,00	
10.301.0039.2079.0000	MANUT.DO PROGRAMA AGENTE COMUNIT.DE SAÚDE - PACS	822.000,00	
10.301.0043.2080.0000	MANUT.DO PROGRAMA SAÚDE BUCAL	155.000,00	
10.301.0090.2081.0000	APOIO AO POVO INDÍGENA	6.000,00	
10.301.0102.1037.0000	CONCESSÃO DE EXAMES E CONSULTAS MÉDICAS, OPTAMOL,ODONTOL.CIRURGIAS	15.000,00	
10.301.0107.1038.0000	MANUTENÇÃO DO PROGRAMA TFD	125.000,00	
10.301.0108.2099.0000	MANUTENÇÃO DOS SERV. DA SAÚDE DOS CONSORCIADOS	3.147.000,00	
10.301.0582.2082.0000	MANUT.DAS ATIVIDADES D ATENÇÃO BÁSICA-PAB FIXO	580.000,00	
10.301.0582.2083.0000	MANUT.PROG.DE MOLHORIAS DO ACESSO E QUALIDADE-PMAQ(RAB-SM)	43.000,00	
10.301.0582.2084.0000	NÚCLEO APOIO A SAÚDE DA FAMÍLIA-NASF	66.000,00	
10.301.0582.2085.0000	MANUT.SERVS. ASSIST.MÓVEL DE URGENCIA - SAMU 192	39.000,00	
10.301.0582.2087.0000	PISO FIXO DE VIGILANCIA E PROMOÇÕES DA SAÚDE-PFVPS	42.000,00	
10.302.0013.1039.0000	CONST.AMPL.RECUP. E EQUIPAR. UNIDADES DE SAÚDE	160.000,00	
10.302.0029.2092.0000	REALIZAÇÃO DE CONSORCIO PUBLICO NA SAUDE	400.000,00	
10.302.0033.1040.0000	AQUISIÇÃO DE UNID.MÓVEIS MÉDICAS, ODONTO. E EQUIPAMENTOS	22.000,00	
10.302.0582.2088.0000	GESTÃO DO M.A.C.AMBUL. E HOSPITALAR	4.625.000,00	
10.304.0041.2089.0000	MANUT. DO PROGRAMA DE VIGILANCIA SANITÁRIA	227.000,00	
10.305.0089.2090.0000	AÇÕES DE VIGILÂNCIA AMBIENTAL	9.000,00	
10.305.0089.2091.0000	MANUT.DO PROG. VIGILANCIA EPIDEMOLOGICA/SANITÁRIA	189.000,00	
Total Despesa Fixada a Aplicar		13.743.000,00	

DEDUÇÕES

(-) Despesa com Inativos e Pensionistas.	0,00
(-) Recursos de Auxílios, Subvenc e Contrib.	6.206.000,00



PREFEITURA MUNICIPAL DE JATOBÁ
RUA BOM JARDIM, 1 - CNPJ:01614876/0001-80

Orçamento Programa - Exercício de 2017

ANÁLISE DA SAÚDE

Quadro.17

Page 3

Lei: Data:

(+) Total Líquido

7.537.000,00

Percentual Fixado à Aplicar

85,52%

[Handwritten mark]

RESOLUÇÃO Nº 133
DE 14 DE ABRIL DE 2017
DO P.M. DE JATOBÁ
CONCESSÃO DE LICENÇA
PARA O EXERCÍCIO
DE FUNÇÃO PÚBLICA
PROFESSOR DE EDUCAÇÃO BÁSICA



Código	Descrição	Previsão
1000.00.00.00	RECEITAS CORRENTES	
1100.00.00.00	RECEITA TRIBUTÁRIA	1.831.200,00
1200.00.00.00	RECEITAS DE CONTRIBUIÇÕES	80.000,00
1300.00.00.00	RECEITA PATRIMONIAL	196.500,00
1600.00.00.00	RECEITA DE SERVIÇOS	721.000,00
1700.00.00.00	TRANSFERÊNCIAS CORRENTES	36.048.300,00
1900.00.00.00	OUTRAS RECEITAS CORRENTES	210.000,00
9500.00.00.00	DEDUÇÕES DO FUNDEB	-3.714.200,00
TOTAL		35.372.800,00

Percentual de Gastos com Pessoal

Legislativo

Despesa com Pessoal 1.313.500,00

Deduções

Categoria	Tipo	Valor
3.1.90.92.00	NV	2.000,00

Total 2.000,00

Despesa Líquida: 1.311.500,00

Percentual Aplicado: 3,72 %

Executivo

Despesa com Pessoal 17.194.400,00

Deduções

Categoria	Tipo	Valor
3.1.90.91.00	NV	212.000,00
3.1.90.92.00	NV	50.000,00
3.1.90.92.00	SD	10.000,00
3.1.90.94.01	NV	50.000,00

Total 322.000,00

Despesa Líquida: 16.872.400,00

Percentual Aplicado: 47,81 %



PREFEITURA MUNICIPAL DE JATOBA

RUA BOM JARDIM, 1 - CNPJ: 01614878/0001-80

Orçamento Programa - Exercício de 2017

DESPESA POR ELEMENTO ECONÔMICO

Quadro 18

Page 1

Let. Data:

Cod.	Descrição	Elemento	Grupo/Moç	Categoria
3.00.00	DESPESAS CORRENTES			3.465.800,00
3.1.00.00	PESSOAL E ENCARGOS SOCIAIS			
3.1.71.00	TRANSFERÊNCIA A CONSÓRCIOS PÚBLICOS		18.507.900,00	
3.1.71.70	RATEIO PELA PARTICIPAÇÃO EM CONSÓRCIO PÚBLICO		120.000,00	
3.1.90.00	APLICAÇÕES DIRETAS	120.000,00		
3.1.90.04	CONTRATAÇÃO POR TEMPO DETERMINADO		18.377.900,00	
3.1.90.05	OUTROS BENEFÍCIOS PREVIDENCIÁRIOS	3.064.000,00		
3.1.90.11	VENCIMENTOS E VANTAGENS FIXAS - PESSOAL CIVIL	500,00		
3.1.90.13	OBRIGAÇÕES PATRONAIS	12.770.000,00		
3.1.90.91	SENTENÇAS JUDICIAIS	2.219.400,00		
3.1.90.92	DESPESAS DE EXERCÍCIOS ANTERIORES	212.000,00		
3.1.90.94	INDENIZAÇÕES E RESTITUIÇÕES TRABALHISTAS	62.000,00		
3.1.91.00	APLICAÇÕES DIRETAS- INTRA-ORÇAMENTÁRIAS	50.000,00		
3.1.91.13	OBRIGAÇÕES PATRONAIS		10.600,00	
3.2.00.00	JUROS E ENCARGOS DA DÍVIDA	10.000,00		
3.2.90.00	APLICAÇÕES DIRETAS		21.500,00	
3.2.90.21	JUROS SOBRE A DÍVIDA POR CONTRATO		21.500,00	
3.2.90.22	OUTROS ENCARGOS SOBRE A DÍVIDA POR CONTRATO	11.500,00		
3.3.00.00	OUTRAS DESPESAS CORRENTES	10.000,00		
3.3.50.00	TRANSFERÊNCIAS A INSTITUIÇÕES PRIVADAS SEM FINS LUCRATIVOS		15.936.400,00	
3.3.50.43	SUBVENÇÕES SOCIAIS		4.000,00	
3.3.71.00	TRANSFERÊNCIA A CONSÓRCIOS PÚBLICOS	4.000,00		
3.3.71.70	RATEIO PELA PARTICIPAÇÃO EM CONSÓRCIO PÚBLICO		350.000,00	
3.3.90.00	APLICAÇÕES DIRETAS	350.000,00		
3.3.90.14	DIÁRIAS - PESSOAL CIVIL		15.582.400,00	
3.3.90.18	AUXÍLIO FINANCEIRO A ESTUDANTES	468.000,00		
3.3.90.30	MATERIAL DE CONSUMO	6.000,00		
3.3.90.31	PREMIAÇÕES CULTURAIS, ARTÍSTICAS, CIENTÍFICAS, DESPORTIVAS	3.188.000,00		
3.3.90.32	MATERIAL, BEM OU SERVIÇO PARA DISTRIBUIÇÃO GRATUITA	2.000,00		
3.3.90.33	PASSAGENS E DESPESAS COM LOCOMOÇÃO	265.000,00		
3.3.90.34	OUTRAS DESPESAS DE PESSOAL DECORRENTES DE CONTRATOS POR TERCE	107.000,00		
3.3.90.35	SERVIÇOS DE CONSULTORIA	5.000,00		
3.3.90.36	OUTROS SERVIÇOS DE TERCEIROS - PESSOA FÍSICA	253.000,00		
3.3.90.39	OUTROS SERVIÇOS DE TERCEIROS - PESSOA JURÍDICA	1.838.000,00		
3.3.90.48	OUTROS AUXÍLIOS FINANCEIROS A PESSOA FÍSICA	6.096.400,00		
3.3.90.91	SENTENÇAS JUDICIAIS	67.000,00		
3.3.90.92	DESPESAS DE EXERCÍCIOS ANTERIORES	10.000,00		
3.3.90.93	INDENIZAÇÕES E RESTITUIÇÕES	102.000,00		
4.00.00	DESPESAS DE CAPITAL	82.000,00		2.079.000,00
4.4.00.00	INVESTIMENTOS		1.562.000,00	
4.4.71.00	TRANSFERÊNCIA A CONSÓRCIOS PÚBLICOS		40.000,00	
4.4.71.70	RATEIO PELA PARTICIPAÇÃO EM CONSÓRCIO PÚBLICO			
4.4.90.00	APLICAÇÕES DIRETAS	40.000,00		
4.4.90.51	OBRAS E INSTALAÇÕES		1.522.000,00	
4.4.90.52	EQUIPAMENTOS E MATERIAL PERMANENTE	1.151.000,00		
4.4.90.61	AQUISIÇÃO DE IMÓVEIS	369.000,00		
4.5.00.00	INVERSÕES FINANCEIRAS	2.000,00		
4.5.90.00	APLICAÇÕES DIRETAS		30.000,00	
4.5.90.61	AQUISIÇÃO DE IMÓVEIS		30.000,00	
4.6.00.00	AMORTIZAÇÃO DA DÍVIDA	30.000,00		
4.6.90.00	APLICAÇÕES DIRETAS		487.000,00	



PRÉFEITURA MUNICIPAL DE JATOBÁ
RUA BOM JARDIM, 1 - CNPJ:01614878/0001-80
Orçamento Programa - Exercício de 2017
DESPESA POR ELEMENTO ECONÔMICO

Quadro 18-
Page 2
Lei: Data:

Cod.	Descrição	Elemento	Grupo/Mod	Categoria
4.6.90.00	APLICAÇÕES DIRETAS			
4.6.90.71	PRINCIPAL DA DÍVIDA CONTRATUAL RESGATADA		487.000,00	
9.9.00.00	RESERVA DE CONTINGÊNCIA	487.000,00		
9.9.00.00	RESERVA DE CONTINGÊNCIA			318.518,00
9.9.99.00	A DEFINIR		318.518,00	
9.9.99.99	A CLASSIFICAR			318.518,00
TOTAL			318.518,00	



**PREFEITURA MUNICIPAL DE JATOBA**

RUA BOM JARDIM, 1 - CNPJ:01614878/0001-80

Orçamento Programa - Exercício de 2017

RECEITA/DESPESA POR CÓDIGO DE APLICAÇÃO

Quadro 19

Page 1

Lei: Data:

Cod.	Descrição	RECEITA PREVISTA	DESPESA PREVISTA
000	Ordinário	0,00	202.000,00
001 001	Recursos Próprios do Município		112.000,00
001 002	OUTRAS TRANSFERENCIAS DE RECURSOS		90.000,00
100	GERAL TOTAL	3.480.500,00	5.538.180,00
100 000	RECURSOS DO TESOURO	-50.200,00	10.021.818,00
100 001	OUTRAS TRANSF. DE RECURSOS	3.531.000,00	5.538.000,00
110	GERAL	2.987.518,00	0,00
110 000	RECURSOS DO TESOURO	1.717.000,00	
110 001	OUTRAS TRANSF. DE RECURSOS	1.270.518,00	
200	EDUCAÇÃO	19.830.750,00	1.740.000,00
200 000	RECURSOS DO TESOURO	18.609.750,00	1.228.000,00
200 001	RECURSOS DO PNATE	470.000,00	335.000,00
200 002	SALARIO EDUCAÇÃO	300.000,00	
200 003	PNAE	200.000,00	140.000,00
200 005	OUTRAS TRANSF. DO FNDE	251.000,00	7.000,00
210	EDUCAÇÃO INFANTIL	0,00	1.258.000,00
210 000	RECURSOS DO TESOURO		1.258.000,00
210 001	FUNDEB 60 %		245.000,00
210 002	FUNDEB 40 %		67.000,00
210 004	QSE		47.000,00
220	ENSINO FUNDAMENTAL	0,00	320.000,00
220 002	SALARIO EDUCAÇÃO		320.000,00
220 005	OUTRAS TRANSF. FNDE		105.000,00
240	EDUCAÇÃO ESPECIAL	0,00	8.000,00
240 000	EDUCAÇÃO ESPECIAL		8.000,00
250	EDUCAÇÃO FUNDEF	3.930.750,00	0,00
250 000	EDUCAÇÃO-FUNDEF	3.930.750,00	
251	EDUCAÇÃO-FUNDEF-MAGISTERIO	0,00	3.620.000,00
251 001	FUNDEB 60%		3.100.000,00
251 002	RECURSOS DO TESOURO		520.000,00
252	EDUCAÇÃO-FUNDEF-OUTROS	0,00	40.000,00
252 000	EDUCAÇÃO-FUNDEF-OUTROS		40.000,00
252 001	RECURSOS TESOURO		558.000,00
252 002	FUNDEB 40%		972.000,00
252 003	QSE		70.000,00
300	SAÚDE	6.252.000,00	10.016.000,00
300 000	SAÚDE	801.000,00	1.971.000,00
300 001	RECURSO DO TESOURO		1.841.000,00
300 002	RECURSO ATENÇÃO BASICA	903.000,00	469.000,00
300 003	ACS - AGENTES COMUN. DE SAÚDE	550.000,00	572.000,00
300 004	MÉDIA E ALTA COMPLEX. AMB.E FOSPITALAR	2.726.000,00	4.011.000,00



PREFEITURA MUNICIPAL DE JATOBA

RUA BOM JARDIM, 1 - CNPJ:01614878/0001-80

Orçamento Programa - Exercício de 2017

RECEITA/DESPESA POR CÓDIGO DE APLICAÇÃO

Quadro 19

Page 2

Lei: Data:

Cod.	Descrição	RECEITA PREVISTA	DESPESA PREVISTA
300 005	PSF - PROG. SAUDE NA FAMILIA	700.000,00	897.000,00
300 006	ASSISTENCIA FARMACEUTICA	230.000,00	100.000,00
300 007	SAUDE BUCAL SB	200.000,00	125.000,00
300 008	VIGILANCIA SANITARIA	60.000,00	294.000,00
300 009	VIGILANCIA EM SAUDE	62.000,00	16.000,00
310	SAUDE-GERAL	0,00	400.000,00
310 000	SAUDE-GERAL		400.000,00
500	ASSISTENCIA SOCIAL	365.000,00	1.472.500,00
500 000	ASSISTENCIA SOCIAL	195.000,00	1.353.500,00
500 002	SUAS - SIST. UNICO DE ASSIST.SOCIAL	60.000,00	35.000,00
500 003	SERVIÇOS DE PROTEÇÃO BÁSICA-PAIF/CRAS	70.000,00	32.000,00
500 004	SERV.A GESTAO DESC.P.BOLSA.FAMILIA-IGD	40.000,00	67.000,00
511	ASSISTENCIA SOCIAL-REMUN.APLIC.FINANC.	16.500,00	0,00
511 000	ASSISTENCIA SOCIAL-REMUN.APLIC.FINANC.	16.500,00	
		365.000,00	1.472.500,00

**PREFEITURA MUNICIPAL DE JATOBÁ**

RUA BOM JARDIM, 1... CNPJ:01614879/0001-80

Orçamento Programa - Exercício de 2017

RECEITA/DESPESA POR CÓDIGO DE APLICAÇÃO

Quadro 19

Page 3

Lei, Data:

Cod.	Descrição	RECEITA PREVISTA	DESPESA PREVISTA
RECEITA/DESPESA POR FONTE DE RECURSO			
00	Recursos Ordinarios	23.923.550,00	18.428.316,00
12	Recursos Destinados a Manutencao e Desenvolvimento do Ensino		2.783.000,00
TRANSFERENCIA SE CONVENIOS ESTADUAIS VINCULADOS			
13	Contribuicao do Salario-Educao	300.000,00	
81	Recursos de Convenios	235.000,00	
RECURSOS DE OFICIOS DE ADMINISTRACAO INDIRATA			
00	Recursos Ordinarios		374.000,00
TRANSFERENCIA SE CONVENIOS FEDERAIS VINCULADOS			
12	Recursos Destinados a Manutencao e Desenvolvimento do Ensino	4.798.000,00	5.438.000,00
81	Recursos de Convenios	6.851.768,00	6.605.000,00
OUTRAS FONTES DE RECURSOS			
00	Recursos Ordinarios		3.147.000,00
62	Reforma Patrimonial - Alienacao de Bens	45.000,00	
81	Recursos de Convenios	700.000,00	90.000,00
OPERACOES DE CREDITO			
46	Operacoes de Credito Internas em Moeda	10.000,00	



RECEITA/DESPESA POR FONTE DE RECURSO

Cod.	Descrição	RECEITA PREVISTA	DESPESA PREVISTA
01	TESOURO	23.923.550,00	18.428.318,00
00	Recursos Ordinários		
12	Recursos Destinados a Manutenção e Desenvolvimento do Ensino	23.923.550,00	18.428.318,00
02	TRANSFERÊNCIAS E CONVENIOS ESTADUAIS VINCULADOS	235.000,00	235.000,00
13	Contribuição do Salário-Educação		
81	Recursos de Convênios	300.000,00	
		235.000,00	
04	RECURSOS PRÓPRIOS DA ADMINISTRAÇÃO INDIRETA	0,00	374.000,00
00	Recursos Ordinários		374.000,00
05	TRANSFERÊNCIAS E CONVENIOS FEDERAIS VINCULADOS	11.649.768,00	6.805.000,00
12	Recursos Destinados a Manutenção e Desenvolvimento do Ensino		
81	Recursos de Convênios	4.798.000,00	5.438.000,00
		6.851.768,00	6.805.000,00
06	OUTRAS FONTES DE RECURSOS	745.000,00	3.237.000,00
00	Recursos Ordinários		
62	Reforma Patrimonial - Alienação de Bens		3.147.000,00
81	Recursos de Convênios	45.000,00	
		700.000,00	90.000,00
07	OPERAÇÕES DE CRÉDITO	10.000,00	0,00
46	Operações de Crédito Internas em Moeda	10.000,00	
TOTAL		36.688.318,00	36.688.318,00



PREFEITURA MUNICIPAL DE JATOBÁ

RUA BOM JARDIM, 1
01614878/0001-80

Exercício: 2017

CONSOLIDAÇÃO GERAL DA DESPESA

Lei, Data:



01	CÂMARA MUNICIPAL DE JATOBÁ	1.944.000,00
0101	PODER LEGISLATIVO	1.944.000,00
010101	CÂMARA MUNICIPAL	1.944.000,00
01010101	CÂMARA MUNICIPAL DE JATOBÁ	1.944.000,00
01	Legislativa	1.944.000,00
031	Ação Legislativa	1.944.000,00
0001	Processo Legislativo	45.000,00
1001	AQUISIÇÃO DE VEÍCULOS, MÁQUINAS E EQUIPAMENTOS	45.000,00
52	EQUIPAMENTOS E MATERIAL PERMANENTE	70.000,00
1002	REFORMA, CONSTRUÇÃO E CONSERVAÇÃO DO PRÉDIO DA CÂMARA	70.000,00
51	OBRAS E INSTALAÇÕES	472.000,00
2001	MANUTENÇÃO DAS ATIVIDADES DA CÂMARA	12.000,00
04	CONTRATAÇÃO POR TEMPO DETERMINADO	120.000,00
14	DIÁRIAS - PESSOAL CIVIL	50.000,00
30	MATERIAL DE CONSUMO	40.000,00
33	PASSAGENS E DESPESAS COM LOCOMOÇÃO	60.000,00
35	SERVIÇOS DE CONSULTORIA	30.000,00
36	OUTROS SERVIÇOS DE TERCEIROS - PESSOA FÍSICA	100.000,00
39	OUTROS SERVIÇOS DE TERCEIROS - PESSOA JURÍDICA	720.000,00
2002	DESPESAS COM SUBSÍDIOS DE VEREADORES	720.000,00
11	VENCIMENTOS E VANTAGENS FIXAS - PESSOAL CIVIL	7.000,00
2003	DESPESAS DE EXERCÍCIOS ANTERIORES	7.000,00
92	DESPESAS COM INDENIZAÇÕES E RESTITUIÇÕES	42.000,00
2004	DESPESAS COM INDENIZAÇÕES E RESTITUIÇÕES	42.000,00
93	INDENIZAÇÕES E RESTITUIÇÕES	42.000,00
2005	ENCARGOS COM PARCELAMENTOS PREVIDÊNCIA SOCIAL	1.500,00
21	JUROS SOBRE A DÍVIDA POR CONTRATO	7.000,00
71	PRINCIPAL DA DÍVIDA CONTRATUAL RESGATADA	270.500,00
2006	ENCARGOS COM PREVIDÊNCIA DA CÂMARA	7.000,00
05	OUTROS BENEFÍCIOS PREVIDENCIÁRIOS	7.000,00
13	OBRIGAÇÕES PATRONAIS	500,00
2200	DESPESAS COM REMUNERAÇÃO PESSOAL EFETIVO	270.000,00
11	VENCIMENTOS E VANTAGENS FIXAS - PESSOAL CIVIL	120.000,00
2300	DESPESA COM REMUNERAÇÃO PESSOAL COMISSIONADO	120.000,00
11	VENCIMENTOS E VANTAGENS FIXAS - PESSOAL CIVIL	180.000,00
02	PREFEITURA MUNICIPAL DE JATOBÁ	180.000,00
02	PODER EXECUTIVO	19.250.815,00
0201	GABINETE DO PREFEITO	19.250.815,00
		1.022.000,00



PREFEITURA MUNICIPAL DE JATOBÁ
 RUA BOM JARDIM, 1
 01614878/0001-80 Exercício: 2017
CONSOLIDAÇÃO GERAL DA DESPESA

Lêi: Data:



CODIGO	ESPECIFICACAO	DOBRADO
02	PREFEITURA MUNICIPAL DE JATOBÁ	
02	PODER EXECUTIVO	19.258.818,00
0203	SECRETARIA DE ADMINISTRAÇÃO	19.258.818,00
020301	SECRETARIA DE ADMINISTRAÇÃO	2.295.000,00
04	Administração	2.295.000,00
091	Defesa da Ordem Jurídica	2.295.000,00
0004	Assistência Jurídica	100.000,00
0004	ASSESSORIA JURIDICA	100.000,00
91	SENTENÇAS JUDICIAIS	100.000,00
121	Planejamento e Orçamento	100.000,00
0006	Gestão de Política da Sec. de Administração	2.195.000,00
2010	MANUTENÇÃO DA SECRETARIA DE ADMINISTRAÇÃO	2.195.000,00
04	CONTRATAÇÃO POR TEMPO DETERMINADO	2.195.000,00
11	VENCIMENTOS E VANTAGENS FIXAS - PESSOAL CIVIL	80.000,00
13	OBRIGAÇÕES PATRONAIS	850.000,00
14	DIARIAS - PESSOAL CIVIL	220.000,00
30	MATERIAL DE CONSUMO	40.000,00
33	PASSAGENS E DESPESAS COM LOCOMOÇÃO	200.000,00
36	OUTROS SERVIÇOS DE TERCEIROS - PESSOA FÍSICA	10.000,00
39	OUTROS SERVIÇOS DE TERCEIROS - PESSOA JURÍDICA	140.000,00
52	EQUIPAMENTOS E MATERIAL PERMANENTE	500.000,00
92	DESPESAS DE EXERCÍCIOS ANTERIORES	5.000,00
94	INDENIZAÇÕES E RESTITUIÇÕES TRABALHISTAS	100.000,00
0204	SECRETARIA DE FINANÇAS	50.000,00
020401	SECRETARIA DE FINANÇAS	1.359.518,00
04	Administração	1.359.518,00
123	Administração Financeira	541.000,00
0009	Gestão de Políticas da Sec. de Finanças	531.000,00
2014	MANUTENÇÃO DA SECRETARIA DE FINANÇAS	531.000,00
04	CONTRATAÇÃO POR TEMPO DETERMINADO	531.000,00
11	VENCIMENTOS E VANTAGENS FIXAS - PESSOAL CIVIL	5.000,00
13	OBRIGAÇÕES PATRONAIS	120.000,00
14	DIARIAS - PESSOAL CIVIL	31.000,00
30	MATERIAL DE CONSUMO	15.000,00
33	PASSAGENS E DESPESAS COM LOCOMOÇÃO	90.000,00
35	SERVIÇOS DE CONSULTORIA	5.000,00
36	OUTROS SERVIÇOS DE TERCEIROS - PESSOA FÍSICA	120.000,00
39	OUTROS SERVIÇOS DE TERCEIROS - PESSOA JURÍDICA	30.000,00
		80.000,00

17/07/2017



PREFEITURA MUNICIPAL DE JATOBÁ

RUA BOM JARDIM, 1

01614878/0001-80

Exercício: 2017

CONSOLIDAÇÃO GERAL DA DESPESA

Let: Data:



03	FUNDO MUNICIPAL DE SAÚDE	9.461.000,00
02	PODER EXECUTIVO	9.461.000,00
0209	FUNDO MUNICIPAL DE SAÚDE	9.461.000,00
020991	FUNDO MUNICIPAL DE SAÚDE	9.461.000,00
2069	MANUT. DO PROGRAMA DE VIGILANCIA SANITÁRIA	227.000,00
11	VENCIMENTOS E VANTAGENS FIXAS - PESSOAL CIVIL	100.000,00
13	OBRIGAÇÕES PATRONAIS	16.000,00
14	DIÁRIAS - PESSOAL CIVIL	3.000,00
30	MATERIAL DE CONSUMO	6.000,00
36	OUTROS SERVIÇOS DE TERCEIROS - PESSOA FÍSICA	8.000,00
39	OUTROS SERVIÇOS DE TERCEIROS - PESSOA JURÍDICA	35.000,00
305	Vigilância Epidemiológica	199.000,00
0069	Programa de Vigilância Epidemiológica	199.000,00
2090	AÇÕES DE VIGILANCIA AMBIENTAL	9.000,00
04	CONTRATAÇÃO POR TEMPO DETERMINADO	2.000,00
11	VENCIMENTOS E VANTAGENS FIXAS - PESSOAL CIVIL	2.000,00
30	MATERIAL DE CONSUMO	2.000,00
36	OUTROS SERVIÇOS DE TERCEIROS - PESSOA FÍSICA	1.000,00
39	OUTROS SERVIÇOS DE TERCEIROS - PESSOA JURÍDICA	1.000,00
52	EQUIPAMENTOS E MATERIAL PERMANENTE	1.000,00
2091	MANUT. DO PROG. VIGILANCIA EPIDEMIOLOGICA/SANITARIA	169.000,00
04	CONTRATAÇÃO POR TEMPO DETERMINADO	100.000,00
11	VENCIMENTOS E VANTAGENS FIXAS - PESSOAL CIVIL	20.000,00
13	OBRIGAÇÕES PATRONAIS	35.000,00
30	MATERIAL DE CONSUMO	7.000,00
36	OUTROS SERVIÇOS DE TERCEIROS - PESSOA FÍSICA	7.000,00
39	OUTROS SERVIÇOS DE TERCEIROS - PESSOA JURÍDICA	18.000,00
52	EQUIPAMENTOS E MATERIAL PERMANENTE	2.000,00
03	FUNDO MUNICIPAL DE SAÚDE	1.135.000,00
0306	SECRETARIA DE SAÚDE	1.135.000,00
030601	SECRETARIA MUNICIPAL DE SAÚDE	1.135.000,00
10	Saúde	1.135.000,00
122	Administração Geral	1.124.000,00
0029	Gestão da Política da Sec. de Saúde	1.124.000,00
2040	MANUTENÇÃO DAS ATIVIDADES DA SECRETARIA DE SAÚDE	1.124.000,00
04	CONTRATAÇÃO POR TEMPO DETERMINADO	10.000,00
11	VENCIMENTOS E VANTAGENS FIXAS - PESSOAL CIVIL	550.000,00
13	OBRIGAÇÕES PATRONAIS	120.000,00



PREFEITURA MUNICIPAL DE JATOBÁ

RUA BOM FARDIM, 1

01674878/0001-80

Exercício: 2017

CONSOLIDADAÇÃO GERAL DA DESPESA

Lei: Data:



03	FUNDO MUNICIPAL DE SAÚDE	1.135.000,00
03	FUNDO MUNICIPAL DE SAÚDE	1.135.000,00
0306	SECRETARIA DE SAÚDE	1.135.000,00
030601	SECRETARIA MUNICIPAL DE SAÚDE	1.135.000,00
2040	MANUTENÇÃO DAS ATIVIDADES DA SECRETARIA DE SAÚDE	1.124.000,00
14	DIÁRIAS - PESSOAL CIVIL	70.000,00
30	MATERIAL DE CONSUMO	100.000,00
35	SERVIÇOS DE CONSULTORIA	5.000,00
36	OUTROS SERVIÇOS DE TERCEIROS - PESSOA FÍSICA	15.000,00
38	OUTROS SERVIÇOS DE TERCEIROS - PESSOA JURÍDICA	200.000,00
51	OBRAS E INSTALAÇÕES	2.000,00
52	EQUIPAMENTOS E MATERIAL PERMANENTE	5.000,00
61	AQUISIÇÃO DE IMÓVEIS	2.000,00
92	DESPESAS DE EXERCÍCIOS ANTERIORES	25.000,00
301	Atenção Básica	11.000,00
0029	Gestão da Política da Sec. de Saúde	11.000,00
2072	MANUTENÇÃO DA ACADEMIA DA CIDADE	11.000,00
30	MATERIAL DE CONSUMO	1.000,00
36	OUTROS SERVIÇOS DE TERCEIROS - PESSOA FÍSICA	1.000,00
38	OUTROS SERVIÇOS DE TERCEIROS - PESSOA JURÍDICA	1.000,00
51	OBRAS E INSTALAÇÕES	5.000,00
52	EQUIPAMENTOS E MATERIAL PERMANENTE	3.000,00
FUNDO MUNICIPAL DE ASSISTÊNCIA SOCIAL	1.542.500,00	
PODER EXECUTIVO	1.542.500,00	
SECRETARIA DE ASSISTENCIA SOCIAL	1.542.500,00	
SECRETARIA DE ASSISTENCIA SOCIAL	276.000,00	
Assistência Social	276.000,00	
243	Assistência à Criança e ao Adolescente	5.000,00
0113	Desenvolvimento Social	5.000,00
2041	APOIO A CASA DE ACOLHIMENTO DA CRIANÇA E DO ADOLESCENTE	6.000,00
04	CONTRATAÇÃO POR TEMPO DETERMINADO	1.000,00
30	MATERIAL DE CONSUMO	1.000,00
36	OUTROS SERVIÇOS DE TERCEIROS - PESSOA FÍSICA	1.000,00
38	OUTROS SERVIÇOS DE TERCEIROS - PESSOA JURÍDICA	1.000,00
52	EQUIPAMENTOS E MATERIAL PERMANENTE	1.000,00
244	Assistência Comunitária	1.000,00
0113	Desenvolvimento Social	271.000,00
2042	MANUTENÇÃO DAS ATIVIDADES DA SECRETARIA DE ASSISTENCIA SOCIAL	271.000,00





PREFEITURA MUNICIPAL DE JATOBÁ

RUA BOM JARDIM, 1

016148780001-90

Exercício: 2017

CONSOLIDAÇÃO GERAL DA DESPESA

Lei: Data:

POR ÓRGÃO

ÓRGÃO ESPECIFICADO

04	FUNDO MUNICIPAL DE ASSISTÊNCIA SOCIAL	1.542.500,00
02	PODER EXECUTIVO	1.542.500,00
0207	SECRETARIA DE ASSISTENCIA SOCIAL	1.542.500,00
020701	SECRETARIA DE ASSISTENCIA SOCIAL	276.000,00
		268.000,00
	04 CONTRATAÇÃO POR TEMPO DETERMINADO	10.000,00
	11 VENCIMENTOS E VANTAGENS FIXAS - PESSOAL CIVIL	90.000,00
	13 OBRIGAÇÕES PATRONAIS	26.000,00
	14 DIÁRIAS - PESSOAL CIVIL	2.000,00
	30 MATERIAL DE CONSUMO	00.000,00
	33 PASSAGENS E DESPESAS COM LOCOMOÇÃO	3.000,00
	35 SERVIÇOS DE CONSULTORIA	3.000,00
	36 OUTROS SERVIÇOS DE TERCEIROS - PESSOA FÍSICA	15.000,00
	38 OUTROS SERVIÇOS DE TERCEIROS - PESSOA JURÍDICA	50.000,00
	51 OBRAS E INSTALAÇÕES	2.000,00
	52 EQUIPAMENTOS E MATERIAL PERMANENTE	3.000,00
	97 DESPESAS DE EXERCÍCIOS ANTERIORES	5.000,00
	2301 MANUTENÇÃO CONSELHO ANTI-DROGAS	3.000,00
	30 MATERIAL DE CONSUMO	1.000,00
	36 OUTROS SERVIÇOS DE TERCEIROS - PESSOA FÍSICA	1.000,00
	39 OUTROS SERVIÇOS DE TERCEIROS - PESSOA JURÍDICA	1.000,00
020702	FUNDO MUNICIPAL DE ASSISTENCIA SOCIAL	1.266.500,00
08	Assistência Social	1.266.500,00
122	Administração Geral	5.000,00
0113	Desenvolvimento Social	5.000,00
2044	MANUTENÇÃO DO CONSELHO MUNICIPAL DA MULHER	1.000,00
14	DIÁRIAS - PESSOAL CIVIL	1.000,00
30	MATERIAL DE CONSUMO	1.000,00
36	OUTROS SERVIÇOS DE TERCEIROS - PESSOA FÍSICA	1.000,00
39	OUTROS SERVIÇOS DE TERCEIROS - PESSOA JURÍDICA	1.000,00
52	EQUIPAMENTOS E MATERIAL PERMANENTE	1.000,00
128	Formação de Recursos Humanos	24.500,00
0056	Treinamento e Capacitação	24.500,00
2046	APOIO AS ENTIDADES SOCIO-ASSISTENCIAIS	4.000,00
30	MATERIAL DE CONSUMO	2.000,00
43	SUBVENÇÕES SOCIAIS	2.000,00
2048	ATIVIDADES A CARGO DO CONSELHO TUTELAR	20.500,00
04	CONTRATAÇÃO POR TEMPO DETERMINADO	2.000,00



PREFEITURA MUNICIPAL DE JATOBÁ

RUA BOM JARDIM, 1
01614879/0001-80

Exercício: 2017

CONSOLIDAÇÃO GERAL DA DESPESA

Lei: Data:



CODIGO	ESPECIFICAÇÃO	Valor
04	FUNDO MUNICIPAL DE ASSISTÊNCIA SOCIAL	1.542.500,00
02	PODER EXECUTIVO	1.542.500,00
0207	SECRETARIA DE ASSISTENCIA SOCIAL	1.542.500,00
020702	FUNDO MUNICIPAL DE ASSISTENCIA SOCIAL	1.266.500,00
2048	ATIVIDADES A CARGO DO CONSELHO TUTELAR	20.500,00
13	OBRIGAÇÕES PATRONAIS	500,00
14	DIÁRIAS - PESSOAL CIVIL	2.000,00
30	MATERIAL DE CONSUMO	2.000,00
36	OUTROS SERVIÇOS DE TERCEIROS - PESSOA FÍSICA	5.000,00
39	OUTROS SERVIÇOS DE TERCEIROS - PESSOA JURÍDICA	5.000,00
51	OBRAS E INSTALAÇÕES	2.000,00
52	EQUIPAMENTOS E MATERIAL PERMANENTE	2.000,00
241	Assistência ao Idoso	5.000,00
0113	Desenvolvimento Social	5.000,00
2043	MANUTENÇÃO DO CONSELHO MUNICIPAL DO IDOSO	5.000,00
14	DIÁRIAS - PESSOAL CIVIL	1.000,00
30	MATERIAL DE CONSUMO	1.000,00
36	OUTROS SERVIÇOS DE TERCEIROS - PESSOA FÍSICA	1.000,00
39	OUTROS SERVIÇOS DE TERCEIROS - PESSOA JURÍDICA	1.000,00
52	EQUIPAMENTOS E MATERIAL PERMANENTE	1.000,00
243	Assistência à Criança e ao Adolescente	28.000,00
0113	Desenvolvimento Social	28.000,00
2049	MANUT.FUNCO MUNICIPAL DOS DIREITOS DA CRIANÇA/ADOLESCENTE	28.000,00
04	CONTRATAÇÃO POR TEMPO DETERMINADO	2.000,00
11	VENCIMENTOS E VANTAGENS FIXAS - PESSOAL CIVIL	2.000,00
14	DIÁRIAS - PESSOAL CIVIL	2.000,00
30	MATERIAL DE CONSUMO	2.000,00
32	MATERIAL, BEM OU SERVIÇO PARA DISTRIBUIÇÃO GRATUITA	2.000,00
33	PASSAGENS E DESPESAS COM LOCOMOÇÃO	2.000,00
36	OUTROS SERVIÇOS DE TERCEIROS - PESSOA FÍSICA	2.000,00
39	OUTROS SERVIÇOS DE TERCEIROS - PESSOA JURÍDICA	2.000,00
43	SUBVENÇÕES SOCIAIS	2.000,00
92	DESPESAS DE EXERCÍCIOS ANTERIORES	2.000,00
2094	MANUTENÇÃO DO CONSELHO C.M.I.D.C.A	8.000,00
14	DIÁRIAS - PESSOAL CIVIL	2.000,00
30	MATERIAL DE CONSUMO	2.000,00
36	OUTROS SERVIÇOS DE TERCEIROS - PESSOA FÍSICA	2.000,00
39	OUTROS SERVIÇOS DE TERCEIROS - PESSOA JURÍDICA	2.000,00



PREFEITURA MUNICIPAL DE JATOBÁ
RUA BOM JARDIM, 1

01614878/0001-80

Exercício: 2017

CONSOLIDAÇÃO GERAL DA DESPESA

Lei: Data:



CODIGO ESPECIFICACAO	DESCRICAO	VALOR
04	FUNDO MUNICIPAL DE ASSISTENCIA SOCIAL	1.542.500,00
02	PODER EXECUTIVO	1.542.500,00
0207	SECRETARIA DE ASSISTENCIA SOCIAL	1.542.500,00
020702	FUNDO MUNICIPAL DE ASSISTENCIA SOCIAL	1.266.500,00
244	Assistência Comunitária	1.194.000,00
0113	Desenvolvimento Social	1.194.000,00
1011	CONSTRUÇÃO, AMPLIAÇÃO, RECUP. E EQUIP. CENTRO CONV. INTERGERACIONAL,	3.000,00
51	OBRAS E INSTALAÇÕES	2.000,00
52	EQUIPAMENTOS E MATERIAL PERMANENTE	1.000,00
2050	MANUT. SERVIÇO DE CONVIVENCIA E FORTALECIMENTO-SCFV	701.000,00
04	CONTRATAÇÃO POR TEMPO DETERMINADO	55.000,00
30	MATERIAL DE CONSUMO	70.000,00
32	MATERIAL, BEM OU SERVIÇO PARA DISTRIBUIÇÃO GRATUITA	11.000,00
35	SERVIÇOS DE CONSULTORIA	6.000,00
36	OUTROS SERVIÇOS DE TERCEIROS - PESSOA FÍSICA	25.000,00
39	OUTROS SERVIÇOS DE TERCEIROS - PESSOA JURÍDICA	50.000,00
52	EQUIPAMENTOS E MATERIAL PERMANENTE	4.000,00
2051	CONSELHO MUNICIPAL DE ASSISTENCIA SOCIAL	11.000,00
14	DIÁRIAS - PESSOAL CIVIL	11.000,00
30	MATERIAL DE CONSUMO	3.000,00
33	PASSAGENS E DESPESAS COM LOCOMOÇÃO	2.000,00
36	OUTROS SERVIÇOS DE TERCEIROS - PESSOA FÍSICA	2.000,00
39	OUTROS SERVIÇOS DE TERCEIROS - PESSOA JURÍDICA	2.000,00
2052	MANUTENÇÃO DO IGD/PPF-M	2.000,00
04	CONTRATAÇÃO POR TEMPO DETERMINADO	114.000,00
14	DIÁRIAS - PESSOAL CIVIL	70.000,00
30	MATERIAL DE CONSUMO	3.000,00
36	OUTROS SERVIÇOS DE TERCEIROS - PESSOA FÍSICA	10.000,00
39	OUTROS SERVIÇOS DE TERCEIROS - PESSOA JURÍDICA	11.000,00
2053	MANUT.ATIV.DO FUNDO DE ASSISTENCIA SOCIAL	20.000,00
04	CONTRATAÇÃO POR TEMPO DETERMINADO	492.000,00
11	VENCIMENTOS E VANTAGENS FIXAS - PESSOAL CIVIL	5.000,00
13	OBRIGAÇÕES PATRONAIS	200.000,00
14	DIÁRIAS - PESSOAL CIVIL	40.000,00
30	MATERIAL DE CONSUMO	3.000,00
33	PASSAGENS E DESPESAS COM LOCOMOÇÃO	70.000,00
35	SERVIÇOS DE CONSULTORIA	3.000,00
36	OUTROS SERVIÇOS DE TERCEIROS - PESSOA FÍSICA	20.000,00
		3.000,00



PREFEITURA MUNICIPAL DE JATOBÁ

RUA BOM JARDIM, 1

01614878/0001-60

Exercício: 2017

CONSOLIDAÇÃO GERAL DA DESPESA

Lei: Data:



CODIGO	ESPECIFICACAO	RECURSO
04	FUNDO MUNICIPAL DE ASSISTENCIA SOCIAL	1.542.500,00
02	PODER EXECUTIVO	1.542.500,00
0207	SECRETARIA DE ASSISTENCIA SOCIAL	1.542.500,00
020702	FUNDO MUNICIPAL DE ASSISTENCIA SOCIAL	1.286.500,00
2053	MANUT.ATIV.DO FUNDO DE ASSISTENCIA SOCIAL	482.000,00
39	OUTROS SERVIÇOS DE TERCEIROS - PESSOA JURÍDICA	70.000,00
51	OBRAS E INSTALAÇÕES	5.000,00
52	EQUIPAMENTOS E MATERIAL PERMANENTE	3.000,00
2054	MANUTENÇÃO DO PROGRAMA LEITE E NUTRIÇÃO	5.000,00
30	MATERIAL DE CONSUMO	1.000,00
32	MATERIAL, BEM OU SERVIÇO PARA DISTRIBUIÇÃO GRATUITA	1.000,00
36	OUTROS SERVIÇOS DE TERCEIROS - PESSOA FÍSICA	1.000,00
39	OUTROS SERVIÇOS DE TERCEIROS - PESSOA JURÍDICA	1.000,00
52	EQUIPAMENTOS E MATERIAL PERMANENTE	1.000,00
2056	MANUTENÇÃO DO PROGRAMA CRÁS/PAIF	1.000,00
04	CONTRATAÇÃO POR TEMPO DETERMINADO	164.000,00
30	MATERIAL DE CONSUMO	45.000,00
32	MATERIAL, BEM OU SERVIÇO PARA DISTRIBUIÇÃO GRATUITA	38.000,00
35	SERVIÇOS DE CONSULTORIA	4.000,00
36	OUTROS SERVIÇOS DE TERCEIROS - PESSOA FÍSICA	12.000,00
39	OUTROS SERVIÇOS DE TERCEIROS - PESSOA JURÍDICA	12.000,00
52	EQUIPAMENTOS E MATERIAL PERMANENTE	43.000,00
2057	CONCESSÃO DE AUXÍLIO A FAMÍLIAS EM VULNERABILIDADE SOCIAL	10.000,00
30	MATERIAL DE CONSUMO	8.000,00
32	MATERIAL, BEM OU SERVIÇO PARA DISTRIBUIÇÃO GRATUITA	2.000,00
39	OUTROS SERVIÇOS DE TERCEIROS - PESSOA JURÍDICA	2.000,00
48	OUTROS AUXÍLIOS FINANCEIROS A PESSOA FÍSICA	2.000,00
2058	AGESSUAS DO TRABALHO	2.000,00
04	CONTRATAÇÃO POR TEMPO DETERMINADO	4.000,00
30	MATERIAL DE CONSUMO	1.000,00
36	OUTROS SERVIÇOS DE TERCEIROS - PESSOA FÍSICA	1.000,00
39	OUTROS SERVIÇOS DE TERCEIROS - PESSOA JURÍDICA	1.000,00
2059	FORNECIMENTO DE GÊNEROS ALIMENTÍCIOS A PESSOAS VULNERÁVEIS	1.000,00
32	MATERIAL, BEM OU SERVIÇO PARA DISTRIBUIÇÃO GRATUITA	50.000,00
2060	APOIO AO POVO INDIGENA	50.000,00
04	CONTRATAÇÃO POR TEMPO DETERMINADO	14.000,00
14	DIÁRIAS - PESSOAL CIVIL	2.000,00
30	MATERIAL DE CONSUMO	2.000,00



PREFEITURA MUNICIPAL DE JATOBÁ

RUA BOM JARDIM, 1

01614878/0001-80

Exercício: 2017

CONSOLIDADAÇÃO GERAL DA DESPESA

Lei, Data:

CODIGO ESPECIFICO

CODIGO ESPECIFICO	DESCRIÇÃO	VALOR
04	FUNDO MUNICIPAL DE ASSISTÊNCIA SOCIAL	1.542.500,00
02	PODER EXECUTIVO	1.542.500,00
0207	SECRETARIA DE ASSISTENCIA SOCIAL	1.542.500,00
020702	FUNDO MUNICIPAL DE ASSISTENCIA SOCIAL	1.266.500,00
2050	APOIO AO POVO INDIGENA	14.000,00
32	MATERIAL, BEM OU SERVIÇO PARA DISTRIBUIÇÃO GRATUITA	2.000,00
36	OUTROS SERVIÇOS DE TERCEIROS - PESSOA FÍSICA	2.000,00
39	OUTROS SERVIÇOS DE TERCEIROS - PESSOA JURÍDICA	2.000,00
52	EQUIPAMENTOS E MATERIAL PERMANENTE	2.000,00
2061	MANUTENÇÃO DE BENEFÍCIOS EVENTUAIS	6.000,00
32	MATERIAL, BEM OU SERVIÇO PARA DISTRIBUIÇÃO GRATUITA	2.000,00
36	OUTROS SERVIÇOS DE TERCEIROS - PESSOA FÍSICA	2.000,00
39	OUTROS SERVIÇOS DE TERCEIROS - PESSOA JURÍDICA	2.000,00
2062	MANUTENÇÃO DO PROGRAMA BPC NA ESCOLA	6.000,00
04	CONTRATAÇÃO POR TEMPO DETERMINADO	2.000,00
30	MATERIAL DE CONSUMO	2.000,00
36	OUTROS SERVIÇOS DE TERCEIROS - PESSOA FÍSICA	1.000,00
39	OUTROS SERVIÇOS DE TERCEIROS - PESSOA JURÍDICA	1.000,00
2063	MANUTENÇÃO DA VIGILANCIA SOCIO ASSISTENCIAL	11.000,00
04	CONTRATAÇÃO POR TEMPO DETERMINADO	2.000,00
30	MATERIAL DE CONSUMO	3.000,00
36	OUTROS SERVIÇOS DE TERCEIROS - PESSOA FÍSICA	2.000,00
39	OUTROS SERVIÇOS DE TERCEIROS - PESSOA JURÍDICA	2.000,00
52	EQUIPAMENTOS E MATERIAL PERMANENTE	2.000,00
2093	MANUTENÇÃO DO IGD - SUAS	2.000,00
30	MATERIAL DE CONSUMO	115.000,00
32	MATERIAL, BEM OU SERVIÇO PARA DISTRIBUIÇÃO GRATUITA	20.000,00
36	OUTROS SERVIÇOS DE TERCEIROS - PESSOA FÍSICA	20.000,00
39	OUTROS SERVIÇOS DE TERCEIROS - PESSOA JURÍDICA	5.000,00
51	OPRAS E INSTALAÇÕES	5.000,00
52	EQUIPAMENTOS E MATERIAL PERMANENTE	5.000,00
482	Habitação Urbana	10.000,00
0113	Desenvolvimento Social	10.000,00
1012	APOIO A HABITAÇÃO DE PESSOAS VULNERAVEIS	10.000,00
30	MATERIAL DE CONSUMO	2.000,00
32	MATERIAL, BEM OU SERVIÇO PARA DISTRIBUIÇÃO GRATUITA	2.000,00
36	OUTROS SERVIÇOS DE TERCEIROS - PESSOA FÍSICA	2.000,00
39	OUTROS SERVIÇOS DE TERCEIROS - PESSOA JURÍDICA	2.000,00



PREFEITURA MUNICIPAL DE JATOBÁ

RUA BOM JARDIM, 1

01614878/0001-80

Exercício: 2017

CONSOLIDADA GERAL DA DESPESA

Lei: Data:



04	FUNDO MUNICIPAL DE ASSISTENCIA SOCIAL	1.542.500,00
02	PODER EXECUTIVO	1.542.500,00
0207	SECRETARIA DE ASSISTENCIA SOCIAL	1.542.500,00
020702	FUNDO MUNICIPAL DE ASSISTENCIA SOCIAL	1.266.500,00
1012	APOIO A HABITACAO DE PESSOAS VULNERAVEIS	10.000,00
51	OBRAS E INSTALACOES	2.000,00
05	COMSIM - CONSORCIO M.DO SERTAO ITAPARICA E MOXOTO	3.521.000,00
02	PODER EXECUTIVO	3.521.000,00
0210	COMSIM - CONS. DE MUN. DE JATOBA	3.521.000,00
021000	COMSIM - CONS. DE MUN. DE JATOBA	3.521.000,00
04	Administração	374.000,00
122	Administração Geral	374.000,00
0108	MANUTENÇÃO DE CONSORCIOS	374.000,00
1041	REALIZAÇÃO DE CONSORCIOS PÚBLICOS	2.000,00
52	EQUIPAMENTOS E MATERIAL PERMANENTE	2.000,00
2097	DESPESAS COM MANUTENÇÃO DAS ATIVIDADES ADMIN. DO COSIM	42.000,00
04	CONTRATAÇÃO POR TEMPO DETERMINADO	5.000,00
11	VENCIMENTOS E VANTAGENS FIXAS - PESSOAL CIVIL	12.000,00
13	OBRIGACOES PATRONAIS	2.500,00
14	DIARIAS - PESSOAL CIVIL	2.000,00
30	MATERIAL DE CONSUMO	4.000,00
35	SERVICOS DE CONSULTORIA	6.000,00
36	OUTROS SERVICOS DE TERCEIROS - PESSOA FISICA	4.000,00
39	OUTROS SERVICOS DE TERCEIROS - PESSOA JURIDICA	6.400,00
2088	MANUTENÇÃO DO PROGRAMA DE ILUMIN. PÚBLICA DOS CONSORCIADOS	330.000,00
11	VENCIMENTOS E VANTAGENS FIXAS - PESSOAL CIVIL	10.000,00
13	OBRIGACOES PATRONAIS	2.000,00
14	DIARIAS - PESSOAL CIVIL	1.000,00
30	MATERIAL DE CONSUMO	5.000,00
36	OUTROS SERVICOS DE TERCEIROS - PESSOA FISICA	10.000,00
39	OUTROS SERVICOS DE TERCEIROS - PESSOA JURIDICA	300.000,00
52	EQUIPAMENTOS E MATERIAL PERMANENTE	2.000,00
10	Saúde	3.147.000,00
301	Atenção Básica	3.147.000,00
0108	MANUTENÇÃO DE CONSORCIOS	3.147.000,00
2099	MANUTENÇÃO DOS SERV. DA SAUDE DOS CONSORCIADOS	3.147.000,00
11	VENCIMENTOS E VANTAGENS FIXAS - PESSOAL CIVIL	10.000,00
13	OBRIGACOES PATRONAIS	2.000,00



PREFEITURA MUNICIPAL DE JATOBA

RUA BOM JARDIM, 1

01614878/0001-80

Exercício: 2017

CONSOLIDAÇÃO GERAL DA DESPESA

Lei: Data:

GOBICO ESPECIFICAO		DOBACAO
05	COMSIM - CONSÓRCIO MIDO SERTÃO ITAPARICA E MOXOTO	3.521.000,00
02	PODER EXECUTIVO	3.521.000,00
0210	COMSIM - CONS. DE MUN. DE JATOBA	3.521.000,00
021000	COMSIM - CONS. DE MUN. DE JATOBA	3.521.000,00
2099	MANUTENÇÃO DOS SERV. DA SAÚDE DOS CONSORCIADOS	3.147.000,00
14	DIÁRIAS - PESSOAL CIVIL	5.000,00
30	MATERIAL DE CONSUMO	5.000,00
34	OUTRAS DESPESAS DE PESSOAL DECORRENTES DE CONTRATOS DE TERCE	3.100.000,00
36	OUTROS SERVIÇOS DE TERCEIROS - PESSOA FÍSICA	10.000,00
39	OUTROS SERVIÇOS DE TERCEIROS - PESSOA JURÍDICA	10.000,00
52	EQUIPAMENTOS E MATERIAL PERMANENTE	5.000,00
TOTAL		3.521.000,00



PREFEITURA MUNICIPAL DE JATOBÁ

RUA BOM JARDIM, 1

01614878/0001-90

Exercício: 2017

COMPARATIVO DA RECEITA ORÇADA COM ARRECADADA

Let. Data:

CODIGO	ESPECIFICACAO	RECEITA ORÇADA	ARRECADADA
02	PREFEITURA MUNICIPAL DE JATOBÁ		
1000	RECEITA PROPRIAS	9518.500,00	9518.500,00
200	RECEITAS DE CONTRIBUIÇÕES	200.000,00	200.000,00
1230	CONTRIBUIÇÃO PARA O CUSTEIO DO SERVIÇO DE ILUMINAÇÃO PÚBLICA	200.000,00	200.000,00
1230.00	CONTRIBUIÇÃO PARA O CUSTEIO DO SERVIÇO DE ILUMINAÇÃO PÚBLICA	200.000,00	200.000,00
1230.28.01.00	Contribuição Custeio Iluminação Pública - COSIP	90.000,00	90.000,00
300	RECEITA PATRIMONIAL	60.000,00	60.000,00
320	RECEITAS DE VALORES MOBILIÁRIOS	15.000,00	15.000,00
325	REMUNERAÇÃO DE DEPOSITOS BANCARIOS	5.000,00	5.000,00
325.01	REMUNERAÇÃO DE DEPOSITOS DE RECURSOS VINCULADOS	20.000,00	20.000,00
1325.01.01.00	RECEITA DE REMUNERAÇÃO DE DEPOSITOS BANCARIOS DE RECURSOS VI	15.000,00	15.000,00
1325.01.03.00	RECEITA DE REMUNERAÇÃO DE DEPOSITOS BANCARIOS DE RECURSOS VI	5.000,00	5.000,00
1325.02.00.00	REMUNERAÇÃO DE DEPOSITOS DE RECURSOS NÃO VINCULADOS	190.000,00	190.000,00
1325.02.99.00	REMUNERAÇÃO DE OUTROS DEPOSITOS DE RECURSOS NÃO VINCULADOS	130.000,00	130.000,00
1600	RECEITA DE SERVIÇOS	5.000,00	5.000,00
1600.00	RECEITA DE SERVIÇOS	5.000,00	5.000,00
1600.04	SERVIÇOS DE COMUNICAÇÃO	1.000,00	1.000,00
1600.04.00.00	SERVIÇOS DE COMUNICAÇÃO	1.000,00	1.000,00
1600.13	SERVIÇOS ADMINISTRATIVOS	5.000,00	5.000,00
1600.13.07.00	SERVIÇOS DE FOTOCOPIAS OU CÓPIAS HELIOGRÁFICAS	5.000,00	5.000,00
1700	TRANSFERÊNCIAS CORRENTES	15.148.000,00	15.148.000,00
1700.00	TRANSFERÊNCIAS INTERGOVERNAMENTAIS	15.148.000,00	15.148.000,00
1700.00.00	TRANSFERÊNCIAS DA UNIAO	15.148.000,00	15.148.000,00
1721	PARTICIPAÇÃO NA RECEITA DA UNIAO	15.148.000,00	15.148.000,00
1721.01	COTA-PARTE DO FUNDO DE PARTICIPAÇÃO DOS MUNICIPIOS - COTA ME	15.148.000,00	15.148.000,00
1721.01.02.00	COTA-PARTE DO IMPOSTO SOBRE A PROPRIEDADE TERRITORIAL RURAL	1.000,00	1.000,00
1721.01.05.00	TRANSFERENCIA DA COMPENSAÇÃO FINANCEIRA PELA EXPLORAÇÃO DE R	1.160.000,00	1.160.000,00
1721.22	COTA-PARTE ROYALTIES - COMPENSAÇÃO FINANCEIRA PELA PRODUÇÃO	1.000.000,00	1.000.000,00
1721.22.30.00	COTA-PARTE DO FUNDO ESPECIAL DO PETRÓLEO - FEP	160.000,00	160.000,00
1721.22.70.00	TRANSFERENCIAS DE RECURSOS DO FUNDO NACIONAL DO DESENVOLVIME	1.121.000,00	1.121.000,00
1721.35	TRANSFERENCIAS DO SALÁRIO-EDUCAÇÃO	300.000,00	300.000,00
1721.35.01.00	TRANSFERENCIAS DIRETAS DO FNDE REFERENTES AO PROGRAMA DINHEI	1.000,00	1.000,00
1721.35.02.00	TRANSFERENCIAS DIRETAS DO FNDE REFERENTES AO PROGRAMA NACIOE	200.000,00	200.000,00
1721.35.03.00	TRANSFERENCIAS DIRETAS DO FNDE REFERENTES AO PROGRAMA NACIOE	470.000,00	470.000,00
1721.35.04.00	OUTRAS TRANSFERÊNCIAS DIRETAS DO FUNDO NACIONAL DO DESENVOLV	150.000,00	150.000,00
1721.35.99.00	TRANSFERENCIA FINANCEIRA DO ICMS - DESONERAÇÃO - L.C. Nº 87/	10.000,00	10.000,00
1721.36	TRANSFERENCIA FINANCEIRA DO ICMS - DESONERAÇÃO - L.C. Nº 87/	10.000,00	10.000,00
1721.36.00.00	TRANSFERENCIA FINANCEIRA DO ICMS - DESONERAÇÃO - L.C. Nº 87/	10.000,00	10.000,00

Handwritten signature



PREFEITURA MUNICIPAL DE JATOBÁ

RUA BOM JARDIM, 1

01614878/0001-80

Exercício: 2017

COMPARATIVO DA RECEITA ORÇADA COM ARRECADADA

Lei: , Data:

1900.00.00.00	RECEITAS CORRENTES	100.000,00
1700.00.00.00	TRANSFERÊNCIAS CORRENTES	4.463.550,00
1720.00.00.00	TRANSFERÊNCIAS INTERGOVERNAMENTAIS	4.000.000,00
1721.99.00.00	OUTRAS TRANSFERÊNCIAS DA UNIÃO	10.000,00
1722.99.01.00	OUTRAS TRANSFERÊNCIAS DA UNIÃO	50.000,00
1722.00.00.00	TRANSFERÊNCIAS DOS ESTADOS	100.000,00
1722.01.00.00	PARTICIPAÇÃO NA RECEITA DOS ESTADOS	100.000,00
1722.01.01.00	COTA-PARTE DO ICMS	4.463.550,00
1722.01.02.00	COTA-PARTE DO IPVA	4.000.000,00
1722.01.04.00	COTA-PARTE DO IPI - MUNICIPIOS	10.000,00
1722.01.13.00	COTA-PARTE DA CONTRIBUIÇÃO DE INTERVENÇÃO NO DOMÍNIO ECONÔMICO	50.000,00
1722.99.00.00	OUTRAS TRANSFERÊNCIAS DOS ESTADOS	100.000,00
1722.99.01.00	OUTRAS TRANSFERÊNCIAS DOS ESTADOS	100.000,00
1724.00.00.00	TRANSFERÊNCIAS MULTIGOVERNAMENTAIS	3.930.750,00
1724.01.00.00	TRANSFERÊNCIAS DE RECURSOS DO FUNDO DE MANUTENÇÃO E DESENVOLVIMENTO	2.100.000,00
1724.01.01.00	FUNDEB - ICMS ESTADO	3.750,00
1724.01.02.00	FUNDEB - IPI	200,00
1724.01.03.00	FUNDEB - ITR	241.000,00
1724.01.04.00	FUNDEB - IPVA	21.000,00
1724.01.05.00	FUNDEB - ITCMD	495.000,00
1724.01.06.00	FUNDEB - FPE	665.000,00
1724.01.07.00	FUNDEB - FPM	4.800,00
1724.01.08.00	FUNDEB ORIGEM LC 87/96	1.000.000,00
1724.02.00.00	TRANSFERÊNCIAS DE RECURSOS DA COMPLEMENTAÇÃO DA UNIÃO AO FUNDEB	1.000.000,00
1760.00.00.00	TRANSFERÊNCIAS DE RECURSOS DA COMPLEMENTAÇÃO DA UNIÃO FUNDEB	20.000,00
1761.00.00.00	TRANSFERÊNCIAS DE CONVENIOS	0,00
1761.02.00.00	TRANSFERÊNCIAS DE CONVENIOS DA UNIÃO DESTINADAS A PROGRAMAS PARTICIPADO NO MINISTÉRIO DA EDUCAÇÃO	20.000,00
1761.02.01.00	PARTICIPAÇÃO NO MINISTÉRIO DA EDUCAÇÃO	20.000,00
1761.04.00.00	TRANSFERÊNCIAS DE CONVENIOS DA UNIÃO DESTINADAS A PROGRAMAS PARTICIPADO NO PROGRAMA DE COMBATE A FOME	0,00
1761.04.01.00	PARTICIPAÇÃO NO PROGRAMA DE COMBATE A FOME	0,00
1761.05.00.00	TRANSFERÊNCIAS DE CONVENIOS DA UNIÃO DESTINADAS A PROGRAMAS PARTICIPADO NO PROGRAMA DE SANEAMENTO BÁSICO	0,00
1761.05.01.00	PARTICIPAÇÃO NO PROGRAMA DE SANEAMENTO BÁSICO	0,00
1761.99.00.00	OUTRAS TRANSFERÊNCIAS DE CONVENIOS DA UNIÃO	150.000,00
1761.99.01.00	OUTRAS TRANSFERÊNCIAS DE CONVENIOS DA UNIÃO	150.000,00
1762.00.00.00	TRANSFERÊNCIAS DE CONVENIOS DOS ESTADOS E DO DISTRITO FEDERAL	50.000,00
1762.02.00.00	TRANSFERÊNCIAS DE CONVENIO DOS ESTADOS DESTINADAS A PROGRAMA PARTICIPADO NA SECRETARIA DA EDUCAÇÃO	50.000,00
1762.02.01.00	PARTICIPAÇÃO NA SECRETARIA DA EDUCAÇÃO	50.000,00

X



PREFEITURA MUNICIPAL DE JATOBÁ

RUA BOM JARDIM, 1

01614878/0001-80

Exercício: 2017

COMPARATIVO DA RECEITA ORÇADA COM ARRECADADA

Cat.: Data:

CODIGO	ESPECIFICACAO	ORÇADA	ARRECADADA
00000000	PREFEITURA MUNICIPAL DE JATOBÁ	50.000,00	50.000,00
10000000	RECEITAS CORRENTES	50.000,00	50.000,00
11000000	TRANSFERÊNCIAS CORRENTES	1700,00	1700,00
12000000	TRANSFERÊNCIAS DE CONVÊNIO	1762,99	1762,99
13000000	OUTRAS TRANSFERÊNCIAS DE CONVÊNIO DOS ESTADOS	1762,99	1762,99
14000000	OUTRAS RECEITAS CORRENTES	50.000,00	50.000,00
15000000	MULTAS E JUROS DE MORA	1911,38	1911,38
15100000	MULTAS E JUROS DE MORA DE JUÍZIS	1911,38	1911,38
15110000	MULTAS E JUROS DE MORA DO IPTU	1911,38	1911,38
15113800	MULTAS E JUROS DE MORA DO IMPOSTO SOBRE A TRANSMISSÃO INTER-	1911,39	1911,39
15113900	MULTAS E JUROS DE MORA DE ITBI	1911,39	1911,39
15114000	MULTAS E JUROS DE MORA DO IMPOSTO SOBRE SERVIÇOS DE QUALQUER	1911,40	1911,40
15114001	MULTAS E JUROS DE MORA DO IMPOSTO SOBRE SERVIÇOS DE QUALQUER	1911,40	1911,40
15119900	MULTAS E JUROS DE MORA DE OUTROS TRIBUTOS	1911,99	1911,99
15119901	MULTAS E JUROS DE MORA DE OUTROS TRIBUTOS	1911,99	1911,99
16000000	INDENIZAÇÕES E RESTITUIÇÕES	1921,98	1921,98
16100000	INDENIZAÇÕES	1921,98	1921,98
16200000	OUTRAS INDENIZAÇÕES	1921,98	1921,98
16219800	OUTRAS INDENIZAÇÕES	1921,98	1921,98
17000000	RESTITUIÇÕES	1922,99	1922,99
17200000	OUTRAS RESTITUIÇÕES	1922,99	1922,99
17229900	OUTRAS RESTITUIÇÕES	1922,99	1922,99
18000000	RECEITA DA DÍVIDA ATIVA	100.000,00	100.000,00
18100000	RECEITA DA DÍVIDA ATIVA TRIBUTÁRIA	100.000,00	100.000,00
18110000	RECEITA DA DÍVIDA ATIVA DO IMPOSTO SOBRE A PROPRIEDADE PREDI-	200.000,00	200.000,00
18111100	RECEITA DA DÍVIDA ATIVA DO IPTU	10.000,00	10.000,00
18111101	RECEITA DA DÍVIDA ATIVA DE OUTROS TRIBUTOS	10.000,00	10.000,00
18119900	RECEITA DA DÍVIDA ATIVA DE OUTROS TRIBUTOS - PRINCIPAL	5.000,00	5.000,00
18119901	RECEITA DA DÍVIDA ATIVA DE OUTROS TRIBUTOS	5.000,00	5.000,00
18120000	RECEITA DA DÍVIDA ATIVA NÃO TRIBUTÁRIA	5.000,00	5.000,00
18120001	RECEITA DA DÍVIDA ATIVA NÃO TRIBUTÁRIA DE OUTRAS RECEITAS	5.000,00	5.000,00
18120002	RECEITA DA DÍVIDA ATIVA NÃO-TRIBUTÁRIA DE OUTRAS RECEITAS	5.000,00	5.000,00
18120003	RECEITAS DIVERSAS	5.000,00	5.000,00
18120004	RECEITAS DIVERSAS	5.000,00	5.000,00
18120005	OUTRAS RECEITAS	5.000,00	5.000,00
18120006	OUTRAS RECEITAS DIVERSAS	5.000,00	5.000,00
18120007	RECEITAS DE CAPITAL	5.000,00	5.000,00
18120008	OPERACIONES DE CRÉDITO	5.000,00	5.000,00



PREFEITURA MUNICIPAL DE JATOBÁ

RUA BOM JARDIM, 1

01614878/0001-80

Exercício: 2017

COMPARATIVO DA RECEITA ORÇADA COM ARRECADADA

Lei: Data:

CÓDIGO		ESPECIFICAÇÃO	ORÇADA
PREFEITURA MUNICIPAL DE JATOBÁ			
2000.00.00.00		RECEITAS DE CAPITAL	10.000,00
2010.00.00.00		OPERACIONES DE CRÉDITO	10.000,00
2116.00.00.00		OPERACIONES DE CRÉDITO INTERNAS	10.000,00
2117.00.00.00		OPERACIONES DE CRÉDITO INTERNAS - CONTRATUAIS	10.000,00
2114.99.00.00		OUTRAS OPERACIONES DE CRÉDITO INTERNAS - CONTRATUAIS	10.000,00
200.00.00.00		ALIENAÇÃO DE BENS	10.000,00
2210.00.00.00		ALIENAÇÃO DE BENS MÓVEIS	10.000,00
2219.00.00.00		ALIENAÇÃO DE OUTROS BENS MÓVEIS	10.000,00
2219.10.01.00		ALIENAÇÃO DE BENS MÓVEIS	20.000,00
2220.00.00.00		ALIENAÇÃO DE BENS IMÓVEIS	20.000,00
2229.00.00.00		ALIENAÇÃO DE OUTROS BENS IMÓVEIS	20.000,00
2229.10.01.00		ALIENAÇÃO DE BENS IMÓVEIS	25.000,00
2229.99.01.00		ALIENAÇÃO DE OUTROS BENS IMÓVEIS	16.000,00
2400.00.00.00		TRANSFERÊNCIAS DE CAPITAL	10.000,00
2420.00.00.00		TRANSFERÊNCIAS INTERGOVERNAMENTAIS	605.518,00
2421.00.00.00		TRANSFERÊNCIAS DA UNIÃO	10.000,00
2421.02.00.00		TRANSFERÊNCIAS DE RECURSOS DESTINADOS A PROGRAMAS DE EDUCAÇÃO	60.000,00
2421.02.01.00		OUTRAS TRANSFERÊNCIAS A PROGRAMAS DE EDUCAÇÃO	50.000,00
2421.99.00.00		OUTRAS TRANSFERÊNCIAS DA UNIÃO	50.000,00
2421.99.01.00		OUTRAS TRANSFERÊNCIAS DA UNIÃO	10.000,00
2422.00.00.00		TRANSFERÊNCIAS DOS ESTADOS	10.000,00
2422.02.00.00		TRANSFERÊNCIAS DE RECURSOS DESTINADOS A PROGRAMAS DE EDUCAÇÃO	10.000,00
2422.02.01.00		OUTRAS TRANSFERÊNCIAS DOS ESTADOS	20.000,00
2422.99.00.00		OUTRAS TRANSFERÊNCIAS DOS ESTADOS	20.000,00
2422.99.01.00		OUTRAS TRANSFERÊNCIAS DOS ESTADOS	20.000,00
2470.00.00.00		TRANSFERÊNCIAS DE CONVENIOS	20.000,00
2471.00.00.00		TRANSFERÊNCIAS DE CONVENIOS DA UNIÃO	20.000,00
2471.02.00.00		TRANSFERÊNCIAS DE CONVENIO DA UNIÃO DESTINADAS A PROGRAMAS D	495.518,00
2471.02.01.00		OUTRAS TRANSFERÊNCIAS DE CONVENIOS DE EDUCAÇÃO	495.518,00
2471.99.00.00		OUTRAS TRANSFERÊNCIAS DE CONVENIOS DA UNIÃO	50.000,00
2471.99.01.00		OUTRAS TRANSFERÊNCIAS DE CONVENIOS DE CONVENIOS DA UNIÃO	50.000,00
2472.00.00.00		TRANSFERÊNCIAS DE CONVENIOS DOS ESTADOS E DO INSTITUTO FEDERAL	50.000,00
2472.02.00.00		TRANSFERÊNCIAS DE CONVENIOS DOS ESTADOS DESTINADAS A PROGRAM	100.000,00
2472.02.01.00		OUTRAS TRANSFERÊNCIAS DE CONVENIOS DOS ESTADOS DESTINADAS A PROGRAM	100.000,00
2472.99.00.00		OUTRAS TRANSFERÊNCIAS DE CONVENIO DOS ESTADOS	60.000,00



PREFEITURA MUNICIPAL DE JATOBÁ

RUA BOM JARDIM, 1

01614878/0001-80

Exercício: 2017

COMPARATIVO DA RECEITA ORÇADA COM ARRECADADA

Lei: , Data:

CODIGO	DESCRIÇÃO	VALOR	VALOR
702	FUNDO MUNICIPAL DE SAÚDE		700.000,00
1721.33.05.00	RECEITAS CORRENTES	1900.000,00	560.000,00
1721.33.06.00	TRANSFERÊNCIAS CORRENTES	1700.000,00	200.000,00
1721.33.07.00	TRANSFERÊNCIAS INTERGOVERNAMENTAIS	120.000,00	50.000,00
1721.33.08.00	PROGRAMA DE SAÚDE DA FAMÍLIA - PSF	1721.33.04.00	20.000,00
1721.33.09.00	PROGRAMA DE AGENTES COMUNITÁRIOS DE SAÚDE - PACS	1721.33.05.00	178.000,00
1721.33.10.00	SAÚDE BUCAL	1721.33.06.00	100.000,00
1721.33.11.00	SAMU	1721.33.07.00	2.600.000,00
1721.33.12.00	EPIDEMIOLOGIA	1721.33.08.00	128.000,00
1721.33.13.00	PROGRAMA DE MELHORIA DE ACESSO A QUALIDADE - PMAQ	1721.33.09.00	1.000,00
1721.33.14.00	PISO VAR DE VIG.E PROMOÇÃO DA SAÚDE -PRVPS	1721.33.10.00	2.000,00
1721.33.15.00	ATENÇÃO BÁSICA	1721.33.11.00	1.000,00
1721.33.16.00	ATENÇÃO DE MÉDIA E ALTA COMPLEXIDADE AMBULATORIAL E HOSPITALAR	1721.33.12.00	1.000,00
1721.33.17.00	ASSISTÊNCIA FARMACÊUTICA	1721.33.13.00	1.000,00
1721.33.18.00	GESTÃO DO SUS	1721.33.14.00	1.000,00
1761.01.00.00	INVESTIMENTOS NA REDE DE SERVIÇOS DE SAÚDE	1721.33.15.00	50.000,00
1762.01.00.00	PROGRAMA DE VIGILÂNCIA AMBIENTAL	1721.33.16.00	50.000,00
1762.01.01.00	CONTRA PARTIDA ESTADUAL PI ATENÇÃO PRIMÁRIA	1721.33.17.00	50.000,00
1762.01.02.00	TRANSFERÊNCIAS DE CONVÊNIO DA UNIÃO PARA O SISTEMA ÚNICO DE SAÚDE	1721.33.18.00	50.000,00
1762.01.03.00	TRANSFERÊNCIAS DE CONVÊNIO DOS ESTADOS E DO DISTRITO FEDERAL	1761.01.00.00	50.000,00
1762.01.04.00	TRANSFERÊNCIAS DE CONVÊNIO DA UNIÃO PARA O SISTEMA ÚNICO DE SAÚDE	1762.01.00.00	20.000,00
1762.01.05.00	TRANSFERÊNCIAS DE CONVÊNIO DOS ESTADOS PARA O SISTEMA ÚNICO DE SAÚDE	1762.01.01.00	28.000,00
1762.01.06.00	PARTICIPAÇÃO NA SECRETARIA DE SAÚDE	1762.01.02.00	50.000,00
1762.01.07.00	OUTRAS RECEITAS CORRENTES	1762.01.03.00	50.000,00
1762.01.08.00	INDENIZACÕES E RESTITUIÇÕES	1762.01.04.00	50.000,00
1762.01.09.00	RESSTIUIÇÕES	1762.01.05.00	50.000,00
1762.01.10.00	OUTRAS RESTITUIÇÕES	1762.01.06.00	50.000,00
1922.99.01.00	RECEITAS DE CAPITAL	1922.99.01.00	50.000,00
2400.00.00.00	TRANSFERÊNCIAS DE CAPITAL	2400.00.00.00	50.000,00
2422.01.00.00	TRANSFERÊNCIAS INTERGOVERNAMENTAIS	2400.00.00.00	50.000,00
2422.01.01.00	TRANSFERÊNCIAS DA UNIÃO	2422.01.00.00	50.000,00
2422.01.02.00	TRANSFERÊNCIAS DE RECURSOS DO SISTEMA ÚNICO DE SAÚDE - SUS	2422.01.01.00	20.000,00
2422.01.03.00	TRANSFERÊNCIAS DE RECURSOS DO SISTEMA ÚNICO DE SAÚDE - SUS	2422.01.02.00	20.000,00
2422.01.04.00	TRANSFERÊNCIAS DE RECURSOS DO SISTEMA ÚNICO DE SAÚDE - SUS	2422.01.03.00	10.000,00
2422.01.05.00	TRANSFERÊNCIAS DE RECURSOS DO SISTEMA ÚNICO DE SAÚDE - SUS	2422.01.04.00	10.000,00



PREFEITURA MUNICIPAL DE JATOBÁ
RUA BOM JARDIM, 1
01614878/0001-80

Exercício: 2017

COMPARATIVO DA RECEITA ORÇADA COM ARRECADADA

Descrição	Valor	Descrição	Valor
FUNDO MUNICIPAL DE SAÚDE		FUNDO MUNICIPAL DE SAÚDE	
RECEITAS DE CAPITAL	2471.01.00.00	RECEITAS DE CAPITAL	2471.01.00.00
TRANSFERÊNCIAS DE CAPITAL	2472.01.00.00	TRANSFERÊNCIAS DE CAPITAL	2472.01.00.00
TRANSFERÊNCIAS DE CONVENIOS	2477.01.01.00	TRANSFERÊNCIAS DE CONVENIOS	2477.01.01.00
TRANSFERÊNCIAS DE CONVENIOS DA UNIAO E SUAS ENTIDADES	2472.01.00.00	TRANSFERÊNCIAS DE CONVENIOS DA UNIAO E SUAS ENTIDADES	2472.01.00.00
TRANSFERÊNCIAS DE CONVENIO DA UNIAO PARA O SISTEMA UNICO DE	2472.01.01.00	TRANSFERÊNCIAS DE CONVENIO DA UNIAO PARA O SISTEMA UNICO DE	2472.01.01.00
TRANSFERÊNCIAS DE CONVENIOS DOS ESTADOS E DO DISTRITO FEDERAL	2472.01.00.00	TRANSFERÊNCIAS DE CONVENIOS DOS ESTADOS E DO DISTRITO FEDERAL	2472.01.00.00
TRANSFERÊNCIAS DE CONVENIOS DOS ESTADOS PARA O SISTEMA UNICO	2472.01.01.00	TRANSFERÊNCIAS DE CONVENIOS DOS ESTADOS PARA O SISTEMA UNICO	2472.01.01.00
FUNDO MUNICIPAL DE ASSISTENCIA SOCIAL		FUNDO MUNICIPAL DE ASSISTENCIA SOCIAL	
RECEITAS CORRENTE	1000.00.00.00	RECEITAS CORRENTE	1000.00.00.00
RECEITA PATRIMONIAL	1300.00.00.00	RECEITA PATRIMONIAL	1300.00.00.00
RECEITAS DE VALORES MOBILIARIOS	1325.01.00.00	RECEITAS DE VALORES MOBILIARIOS	1325.01.00.00
REMUNERACAO DE DEPOSITOS BANCARIOS	1325.01.05.00	REMUNERACAO DE DEPOSITOS BANCARIOS	1325.01.05.00
REMUNERACAO DE DEPOSITOS DE RECURSOS VINCULADOS	1325.01.10.00	REMUNERACAO DE DEPOSITOS DE RECURSOS VINCULADOS	1325.01.10.00
RECEITA DE REMUNERACAO DE DEPOSITOS BANCARIOS DE RECURSOS VI	1700.00.00.00	RECEITA DE REMUNERACAO DE DEPOSITOS BANCARIOS DE RECURSOS VI	1700.00.00.00
RECEITA DE REMUNERACAO DE DEPOSITOS BANCARIOS DE RECURSOS VI	1720.00.00.00	RECEITA DE REMUNERACAO DE DEPOSITOS BANCARIOS DE RECURSOS VI	1720.00.00.00
TRANSFERÊNCIAS CORRENTE	1721.00.00.00	TRANSFERÊNCIAS CORRENTE	1721.00.00.00
TRANSFERÊNCIAS INTER-GOVERNAMENTAIS	1721.34.00.00	TRANSFERÊNCIAS INTER-GOVERNAMENTAIS	1721.34.00.00
TRANSFERÊNCIAS DO UNIAO	1721.34.01.00	TRANSFERÊNCIAS DO UNIAO	1721.34.01.00
PROGRAMA CONVIVENCIA DE RECURSOS DO FUNDO NACIONAL DE ASSISTENCIA	1721.34.02.00	PROGRAMA CONVIVENCIA DE RECURSOS DO FUNDO NACIONAL DE ASSISTENCIA	1721.34.02.00
PROGRAMA CONVIVENCIA FORTALECIMENTO DE VINCULO - SCFC	1721.34.03.00	PROGRAMA CONVIVENCIA FORTALECIMENTO DE VINCULO - SCFC	1721.34.03.00
PROGRAMA LEITE E NUTRICAO	1721.34.04.00	PROGRAMA LEITE E NUTRICAO	1721.34.04.00
PROGRAMA CRÁSIPAIF	1721.34.05.00	PROGRAMA CRÁSIPAIF	1721.34.05.00
PROGRAMA DE APOIO A CRIANCA E O ADOLESCENTE	1721.34.06.00	PROGRAMA DE APOIO A CRIANCA E O ADOLESCENTE	1721.34.06.00
BOLSA FAMILIA IGD	1721.34.07.00	BOLSA FAMILIA IGD	1721.34.07.00
PROGRAMA IGD-SUAS	1721.34.99.00	PROGRAMA IGD-SUAS	1721.34.99.00
PROGRAMA BBC NA ESCOLA	1722.01.00.00	PROGRAMA BBC NA ESCOLA	1722.01.00.00
OUTROS PROGRAMAS DO FNAS	1722.01.99.00	OUTROS PROGRAMAS DO FNAS	1722.01.99.00
TRANSFERÊNCIAS DOS ESTADOS	1760.00.00.00	TRANSFERÊNCIAS DOS ESTADOS	1760.00.00.00
PARTICIPACAO NA RECEITA DOS ESTADOS	1761.00.00.00	PARTICIPACAO NA RECEITA DOS ESTADOS	1761.00.00.00
OUTRAS PARTICIPACOES NA RECEITA DOS ESTADOS	1761.03.00.00	OUTRAS PARTICIPACOES NA RECEITA DOS ESTADOS	1761.03.00.00
TRANSFERÊNCIAS DE CONVENIOS	1761.03.01.00	TRANSFERÊNCIAS DE CONVENIOS	1761.03.01.00
TRANSFERÊNCIAS DE CONVENIOS DA UNIAO E SUAS ENTIDADES	1761.03.01.00	TRANSFERÊNCIAS DE CONVENIOS DA UNIAO E SUAS ENTIDADES	1761.03.01.00
TRANSFERÊNCIAS DE CONVENIOS DA UNIAO DESTINADAS A PROGRAMAS	1761.03.01.00	TRANSFERÊNCIAS DE CONVENIOS DA UNIAO DESTINADAS A PROGRAMAS	1761.03.01.00
PARTICIPACAO NO PROGRAMA DE ASSISTENCIA SOCIAL	1761.03.01.00	PARTICIPACAO NO PROGRAMA DE ASSISTENCIA SOCIAL	1761.03.01.00
OUTRAS RECEITAS CORRENTE	1761.03.01.00	OUTRAS RECEITAS CORRENTE	1761.03.01.00



PREFEITURA MUNICIPAL DE JATOBÁ

RUA BOM JARDIM, 1

01614878/0001-80

Exercício: 2017

COMPARATIVO DA RECEITA ORÇADA COM ARRECADADA

Handwritten mark resembling a stylized 'A' or star.

CODIGO	DESCRIÇÃO	VALOR
	FUNDO MUNICIPAL DE ASSISTÊNCIA SOCIAL	
1000.00.00.00	RECEITAS CORRENTES	1922.98.00.00
1500.00.00.00	OUTRAS RECEITAS CORRENTES	1922.98.00.00
1920.00.00.00	INDENIZACÕES E RESTITUIÇÕES	1922.98.00.00
1922.98.00.00	RESTITUIÇÕES	1922.98.00.00
	OUTRAS RESTITUIÇÕES	1922.98.00.00
	OUTRAS RESTITUIÇÕES	1922.98.00.00
2000.00.00.00	RECEITAS DE CAPITAL	2421.99.00.00
2100.00.00.00	TRANSFERÊNCIAS DE CAPITAL	2421.99.00.00
2200.00.00.00	TRANSFERÊNCIAS INTERGOVERNAMENTAIS	2421.99.00.00
2421.99.00.00	TRANSFERÊNCIAS DA UNIO	2421.99.00.00
	OUTRAS TRANSFERÊNCIAS DA UNIO	2421.99.00.00
	OUTRAS TRANSFERÊNCIAS DA UNIO	2421.99.00.00
05	CONSORCIO MUDO SERTÃO JATAPARICÁ E MOXOTÓ	
1000.00.00.00	RECEITAS CORRENTES	1723.37.00.00
1700.00.00.00	TRANSFERÊNCIAS CORRENTES	1723.37.00.00
1720.00.00.00	TRANSFERÊNCIAS INTERGOVERNAMENTAIS	1723.37.00.00
1723.37.00.00	TRANSFERÊNCIAS DOS MUNICÍPIOS	1723.37.00.00
	TRANSFERÊNCIAS DE MUNICÍPIOS A CONSORCÍOS PÚBLICOS	1723.37.00.00
	TRANSFERÊNCIAS DE MUNICÍPIOS A CONS. PÚBLICOS ADMINISTRAÇÃO	1723.37.11.00
	TRANSFERÊNCIAS DE MUNIC. CONS.PÚBLICOS-PROG. ILUM.PÚBLICA	1723.37.17.00

3.52
4
3.147
330



ANÁLISE DA DESPESA EM PORCENTAGEM

Lei: , Data:

Código	Especificação	Elemento	Modalidade	Grupo	Categoria Econômica
3.0.00.00	DESPESAS CORRENTES	0	0	0	93,4962
3.1.00.00	PESSOAL E ENCARGOS SOCIAIS	0	0	50,2066	0
3.1.71.00	TRANSFERÊNCIA A CONSÓRCIOS PÚBLICOS	0	0,3255	0	0
3.1.71.70	RATEIO PELA PARTICIPAÇÃO EM CONSÓRCIO PÚBLICO	0,3255	0	0	0
3.1.90.00	APLICAÇÕES DIRETAS	0	49,8542	0	0
3.1.90.04	CONTRATAÇÃO POR TEMPO DETERMINADO	8,3118	0	0	0
3.1.90.05	OUTROS BENEFÍCIOS PREVIDENCIÁRIOS	0,0014	0	0	0
3.1.90.11	VENCIMENTOS E VANTAGENS FIXAS - PESSOAL CIVIL	34,6418	0	0	0
3.1.90.13	OBRIGAÇÕES PATRONAIS	6,0205	0	0	0
3.1.90.91	SENTENÇAS JUDICIAIS	0,5751	0	0	0
3.1.90.92	DESPESAS DE EXERCÍCIOS ANTERIORES	0,1682	0	0	0
3.1.90.94	INDENIZAÇÕES E RESTITUIÇÕES TRABALHISTAS	0,1358	0	0	0
3.1.91.00	APLICAÇÕES DIRETAS- INTRA-ORÇAMENTÁRIAS	0	0,0271	0	0
3.1.91.13	OBRIGAÇÕES PATRONAIS	0,0271	0	0	0
3.2.00.00	JUROS E ENCARGOS DA DÍVIDA	0	0	0,0583	0
3.2.90.00	APLICAÇÕES DIRETAS	0	0,0583	0	0
3.2.90.21	JUROS SOBRE A DÍVIDA POR CONTRATO	0,0312	0	0	0
3.2.90.22	OUTROS ENCARGOS SOBRE A DÍVIDA POR CONTRATO	0,0271	0	0	0
3.3.00.00	OUTRAS DESPESAS CORRENTES	0	0	43,2311	0
3.3.50.00	TRANSFERÊNCIAS A INSTITUIÇÕES PRIVADAS SEM FINS LUCRATIVOS	0	0,0109	0	0
3.3.50.43	SUBVENÇÕES SOCIAIS	0,0109	0	0	0
3.3.71.00	TRANSFERÊNCIA A CONSÓRCIOS PÚBLICOS	0	0,9495	0	0
3.3.71.70	RATEIO PELA PARTICIPAÇÃO EM CONSÓRCIO PÚBLICO	0,9495	0	0	0
3.3.90.00	APLICAÇÕES DIRETAS	0	42,2707	0	0
3.3.90.14	DIÁRIAS - PESSOAL CIVIL	1,2696	0	0	0
3.3.90.18	AUXÍLIO FINANCEIRO A ESTUDANTES	0,0163	0	0	0
3.3.90.30	MATERIAL DE CONSUMO	8,6482	0	0	0
3.3.90.31	PREMIAÇÕES CULTURAIS, ARTÍSTICAS, CIENTÍFICAS, DESPORTIVAS	0,0054	0	0	0
3.3.90.32	MATERIAL, BEM OU SERVIÇO PARA DISTRIBUIÇÃO GRATUITA	0,7189	0	0	0
3.3.90.33	PASSAGENS E DESPESAS COM LOCOMOÇÃO	3,2903	0	0	0
3.3.90.34	OUTRAS DESPESAS DE PESSOAL DECORRENTES DE CONTRATOS C	3,4094	0	0	0
3.3.90.35	SERVIÇOS DE CONSULTORIA	0,6883	0	0	0
3.3.90.38	OUTROS SERVIÇOS DE TERCEIROS - PESSOA FÍSICA	4,9806	0	0	0
3.3.90.39	OUTROS SERVIÇOS DE TERCEIROS - PESSOA JURÍDICA	16,5378	0	0	0
3.3.90.48	OUTROS AUXÍLIOS FINANCEIROS A PESSOA FÍSICA	0,1818	0	0	0
3.3.90.91	SENTENÇAS JUDICIAIS	0,0271	0	0	0
3.3.90.92	DESPESAS DE EXERCÍCIOS ANTERIORES	0,2767	0	0	0
3.3.90.93	INDENIZAÇÕES E RESTITUIÇÕES	0,2224	0	0	0
4.0.00.00	DESPESAS DE CAPITAL	0	0	0	0
4.4.00.00	INVESTIMENTOS	0	0	4,2373	5,6398
4.4.71.00	TRANSFERÊNCIA A CONSÓRCIOS PÚBLICOS	0	0,1085	0	0
4.4.71.70	RATEIO PELA PARTICIPAÇÃO EM CONSÓRCIO PÚBLICO	0,1085	0	0	0
4.4.90.00	APLICAÇÕES DIRETAS	0	4,1288	0	0
4.4.90.51	OBRAS E INSTALAÇÕES	3,1223	0	0	0
4.4.90.52	EQUIPAMENTOS E MATERIAL PERMANENTE	1,001	0	0	0
4.4.90.61	AQUISIÇÃO DE IMÓVEIS	0,0054	0	0	0
4.5.00.00	INVERSÕES FINANCEIRAS	0	0	0,0814	0
4.5.90.00	APLICAÇÕES DIRETAS	0	0,0814	0	0
4.5.90.61	AQUISIÇÃO DE IMÓVEIS	0,0814	0	0	0
4.6.00.00	AMORTIZAÇÃO DA DÍVIDA	0	0	1,3211	0
4.6.90.00	APLICAÇÕES DIRETAS	0	0	1,3211	0
4.6.90.71	PRINCIPAL DA DÍVIDA CONTRATUAL RESGATADA	1,3211	0	0	0
9.0.00.00	RESERVA DE CONTINGÊNCIA	0	0	0	0,8541
9.9.00.00	RESERVA DE CONTINGÊNCIA	0	0	0,8641	0



ANÁLISE DA DESPESA EM PORCENTAGEM

Lei: Data:

Código	Especificação	Elemento	Modalidade	Grupo	Categoria Econômica
9.9.99.00	A DEFINIR	0	0,8641	0	0
9.9.99.99	A CLASSIFICAR	0,8641	0	0	9
TOTAL					100,00

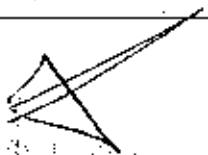

Orçamento Programa - Exercício de 2017
ANÁLISE DA DESPESA EM PORCENTAGEM



QUADRO AUXILIAR DE DETALHAMENTO DA DESPESA

Lei, Data:

ORGÃO	PODER LEGISLATIVO
UNIDADE	CAMARA MUNICIPAL
SUBUNIDADE	CAMARA MUNICIPAL DE ITABORAÍ

Aplicação Programada	Proj/Ativ	Finalidade	Categoria	Detalhada	Total Grupo	Total Categ.	Total Func.
F.R. - C.A.							
4.4.90.52	1001	1001	0500	EQUIPAMENTOS E MATERIAL PERMANENTE	45.000,00	45.000,00	45.000,00
4.4.90.51	1001	1102	0000	OBRAS E INSTALAÇÕES	70.000,00	70.000,00	70.000,00
3.3.90.39	1001	2003	0000	CONTRATAÇÃO POR TEMPO DETERMINADO	12.000,00	12.000,00	12.000,00
3.3.90.39	1001	2003	0000	OUTRAS DESPESAS CORRENTES	12.000,00	12.000,00	12.000,00
3.3.90.14	1001	2003	0000	DIÁRIAS - PESSOAL CIVIL	120.000,00	120.000,00	120.000,00
3.3.90.30	1001	2003	0000	MATERIAL DE CONSUMO	50.000,00	50.000,00	50.000,00
3.3.90.33	1001	2003	0000	PASSAGENS E DESPESAS COM LOCOMOÇÃO	40.000,00	40.000,00	40.000,00
3.3.90.35	1001	2003	0000	SERVIÇOS DE CONSULTORIA	60.000,00	60.000,00	60.000,00
3.3.90.36	1001	2003	0000	OUTROS SERVIÇOS DE TERCEIROS - PESSOA FÍSICA	90.000,00	90.000,00	90.000,00
3.3.90.39	1001	2003	0000	OUTROS SERVIÇOS DE TERCEIROS - PESSOA JURÍDICA	100.000,00	100.000,00	100.000,00
3.1.90.11	1001	2002	0000	VENCIMENTOS E VANTAGENS FIXAS - PESSOAL CIVIL	729.000,00	729.000,00	729.000,00
3.1.90.92	1001	2003	0000	DESPESAS DE EXERCÍCIOS ANTERIORES	2.000,00	2.000,00	2.000,00
3.3.90.92	1001	2003	0000	OUTRAS DESPESAS CORRENTES	5.000,00	5.000,00	5.000,00
3.3.90.92	1001	2003	0000	DESPESAS DE EXERCÍCIOS ANTERIORES	5.000,00	5.000,00	5.000,00
3.3.90.93	1001	2004	0000	INDENIZAÇÕES E RESTITUIÇÕES	42.000,00	42.000,00	42.000,00
3.2.90.21	1001	2005	0000	JUROS SOBRE A DÍVIDA POR CONTRATO	1.500,00	1.500,00	1.500,00
4.6.90.71	1001	2006	0000	PRINCIPAL DA DÍVIDA CONTRATUAL RESGATADA	7.000,00	7.000,00	7.000,00
3.3.90.39	1001	2008	0000	CONTRATAÇÃO POR TEMPO DETERMINADO	1.500,00	1.500,00	1.500,00
3.3.90.39	1001	2008	0000	OUTRAS DESPESAS CORRENTES	1.500,00	1.500,00	1.500,00



QUADRO AUXILIAR DE DETALHAMENTO DA DESPESA

Lei: , Data:

DEPARTAMENTO: PODER LEGISLATIVO
 UNIDADE: CAMARA MUNICIPAL
 SUBUNIDADE: CAMARA MUNICIPAL DE ITAPETININGA

Aplicação Programada	Proj/Ativ	Finalidade	Categoria	Detalhada	Total Grupo	Total Categ.	Total Func.
		F.R. - C.A.					
ENCARGOS COM PREVIDENCIA DA CAMARA							270.500,00
DESPESAS CORRENTES							270.500,00
PESSOAL E ENCARGOS SOCIAIS							270.500,00
Outros Benefícios Previdenciários do servidor ou do militar				3.1.90.05.00	500,00		
OBRIGAÇÕES PATRONAIS				3.1.90.13.00	240.000,00		
OUTRAS OBRIGAÇÕES PATRONAIS				3.1.90.13.99	20.000,00		
OBRIGAÇÕES PATRONAIS - INTRA-ORÇAMENTÁRIO				3.1.91.13.00	10.000,00		
DESPESAS COM REMUNERAÇÃO PESSOAL SERVIDOR							120.000,00
DESPESAS CORRENTES							120.000,00
PESSOAL E ENCARGOS SOCIAIS							120.000,00
VENCIMENTOS E VANTAGENS FIXAS - PESSOAL CIVIL				3.1.90.11.00	120.000,00		
DESPESAS COM REMUNERAÇÃO PESSOAL COMISSIONADO							180.000,00
DESPESAS CORRENTES							180.000,00
PESSOAL E ENCARGOS SOCIAIS							180.000,00
VENCIMENTOS E VANTAGENS FIXAS - PESSOAL CIVIL				3.1.90.11.00	180.000,00		
TOTAL							1.944.000,00

**PREFEITURA MUNICIPAL DE JATOBÁ**

RUA BOM JARDIM, 1 - CNPJ:01614878/0001-80

Orçamento Programa - Exercício de 2017

QUADRO AUXILIAR DE DETALHAMENTO DA DESPESA

Lei: , Data:

ORGÃO: 0001 - PODER EXECUTIVO
 UNIDADE: 010 - GABINETE DO PREFEITO
 SUBUNIDADE: 010 - GABINETE DO PREFEITO

Aplicação Programada Proj/Ativ Finalidade Categoria Detalhada Total Grupo Total Categ. Total Func.
 F.R. - C.A.

ASSESSORIA JURÍDICA DE EMPRESAS	04.083.0003.2007.0000						176.000,00
DESPESAS CORRENTES							176.000,00
DESPESAS COM PESSOAL							112.000,00
SENTENÇAS JUDICIAIS		3.1.90.91.00	112.000,00				
OUTRAS DESPESAS CORRENTES							63.000,00
SERVIÇOS DE CONSULTORIA		3.3.90.35.00	5.000,00				
OUTROS SERVIÇOS DE TERCEIROS - PESSOA FÍSICA		3.3.90.36.00	3.000,00				
OUTROS SERVIÇOS DE TERCEIROS - PESSOA JURÍDICA		3.3.90.39.00	30.000,00				
SENTENÇAS JUDICIAIS		3.3.90.91.00	5.000,00				
INDENIZAÇÕES E RESTITUIÇÕES		3.3.90.93.00	20.000,00				

MANUTENÇÃO ADMINISTRATIVA DO GABINETE DO PREFEITO	04.012.0003.2006.0000						759.000,00
DESPESAS CORRENTES							759.000,00
DESPESAS COM PESSOAL							490.000,00
CONTRATAÇÃO POR TEMPO DETERMINADO		3.1.90.04.00	5.000,00				
VENCIMENTOS E VANTAGENS FIXAS - PESSOAL CIVIL		3.1.90.11.00	350.000,00				
OBRIGAÇÕES PATRONAIS		3.1.90.13.00	84.000,00				
OUTRAS DESPESAS CORRENTES							210.000,00
DIARIAS - PESSOAL CIVIL		3.3.90.14.00	70.000,00				
MATERIAL DE CONSUMO		3.3.90.30.00	5.000,00				
PASSAGENS E DESPESAS COM LOCOMOÇÃO		3.3.90.33.00	10.000,00				
OUTROS SERVIÇOS DE TERCEIROS - PESSOA FÍSICA		3.3.90.36.00	70.000,00				
OUTROS SERVIÇOS DE TERCEIROS - PESSOA JURÍDICA		3.3.90.39.00	150.000,00				
DESPESAS DE EXERCÍCIOS ANTERIORES		3.3.90.92.00	5.000,00				
DESPESAS DE CAPITAL							10.000,00
INVESTIMENTOS							10.000,00
EQUIPAMENTOS E MATERIAL PERMANENTE		4.4.90.52.00	10.000,00				

MANUTENÇÃO DO CONTROLE INTERNO	04.022.0003.6001.0000						69.000,00
DESPESAS CORRENTES							69.000,00
DESPESAS COM PESSOAL							20.000,00
CONTRATAÇÃO POR TEMPO DETERMINADO		3.1.90.04.00	5.000,00				
VENCIMENTOS E VANTAGENS FIXAS - PESSOAL CIVIL		3.1.90.11.00	10.000,00				
OBRIGAÇÕES PATRONAIS		3.1.90.13.00	5.000,00				
OUTRAS DESPESAS CORRENTES							49.000,00
DIARIAS - PESSOAL CIVIL		3.3.90.14.00	15.000,00				
MATERIAL DE CONSUMO		3.3.90.30.00	20.000,00				
PASSAGENS E DESPESAS COM LOCOMOÇÃO		3.3.90.33.00	5.000,00				
OUTROS SERVIÇOS DE TERCEIROS - PESSOA FÍSICA		3.3.90.36.00	5.000,00				
OUTROS SERVIÇOS DE TERCEIROS - PESSOA JURÍDICA		3.3.90.39.00	20.000,00				
DESPESAS DE CAPITAL							0,00
INVESTIMENTOS							0,00
EQUIPAMENTOS E MATERIAL PERMANENTE		4.4.90.52.00	5.000,00				

TOTAL 1.022.000,00



QUADRO AUXILIAR DE DETALHAMENTO DA DESPESA

Lei: , Data:

ORÇAO	003	PODER EXECUTIVO
UNIDADE	003	SECRETARIA DE ADMINISTRACAO
SUBUNIDADE	001	SECRETARIA DE ADMINISTRACAO

Aplicacao Programada	Proj/Ativ	Finalidade	Categoria	Detalhada	Total Grupo	Total Categ.	Total Func.
ASSESSORIA JURIDICA	04/091/0004/0004/000						100.000,00
DESPESAS CORREN						100.000,00	
DESPESA DE ENCARGOS SOCIAIS						100.000,00	
SENTENÇAS JUDICIAIS			3.1.90.91.00	100.000,00			
MANTENCAO DA SECRETARIA DE ADMINISTRACAO	04/091/0004/0010/0000						2.196.000,00
DESPESAS CORREN						2.196.000,00	
DESPESA DE ENCARGOS SOCIAIS						2.196.000,00	
CONTRATAÇÃO POR TEMPO DETERMINADO			3.1.90.04.00	80.000,00			
VENCIMENTOS E VANTAGENS FIXAS - PESSOAL CIVIL			3.1.90.11.00	850.000,00			
OBRIGAÇÕES PATRONAIS			3.1.90.13.00	220.000,00			
DESPESAS DE EXERCICIOS ANTERIORES			3.1.90.92.00	50.000,00			
INDENIZAÇÕES TRABALHISTAS - ATIVO - PESSOAL CIVIL			3.1.90.94.01	50.000,00			
OUTRAS DESPESAS CORRENTES						340.000,00	
DIARIAS - PESSOAL CIVIL			3.3.90.14.00	40.000,00			
MATERIAL DE CONSUMO			3.3.90.30.00	200.000,00			
PASSAGENS E DESPESAS COM LOCOMOÇÃO			3.3.90.33.00	10.000,00			
OUTROS SERVIÇOS DE TERCEIROS - PESSOA FÍSICA			3.3.90.38.00	140.000,00			
OUTROS SERVIÇOS DE TERCEIROS - PESSOA JURÍDICA			3.3.90.39.00	500.000,00			
DESPESAS DE EXERCÍCIOS ANTERIORES			3.3.90.92.00	50.000,00			
DESPESAS DE CAPÍT						6.000,00	
INVESTIMENTOS						6.000,00	
EQUIPAMENTOS E MATERIAL PERMANENTE			4.4.90.52.00	6.000,00			
TOTAL							2.296.000,00



QUADRO AUXILIAR DE DETALHAMENTO DA DESPESA

Lei: , Data:

ORÇAO	02	PODER EXECUTIVO
UNIDADE	004	SECRETARIA DE FINANÇAS
SUBUNIDADE	01	SECRETARIA DE FINANÇAS

Aplicação Programada	Proj/Ativ	Finalidade	Categoria	Detalhada	Total Grupo	Total Categ.	Total Func.
F.R. - C.A.							
MANUTENÇÃO DA SECRETARIA DE FINANÇAS	02.004.01.0001	125.0000	2014	0001			531.000,00
DESPESAS CORRENTES						531.000,00	
DESPESAS COM PESSOAL						188.000,00	
CONTRATAÇÃO POR TEMPO DETERMINADO			3.1.90.04.00	5.000,00			
VENCIMENTOS E VANTAGENS FIXAS - PESSOAL CIVIL			3.1.90.11.00	120.000,00			
OBRIGAÇÕES PATRONAIS			3.1.90.13.00	31.000,00			
DESPESAS CORRENTES DE TERCEIROS						365.000,00	
DIARIAS - PESSOAL CIVIL			3.3.90.14.00	15.000,00			
MATERIAL DE CONSUMO			3.3.90.30.00	90.000,00			
PASSAGENS E DESPESAS COM LOCOMOÇÃO			3.3.90.33.00	5.000,00			
SERVIÇOS DE CONSULTORIA			3.3.90.35.00	120.000,00			
OUTROS SERVIÇOS DE TERCEIROS - PESSOA FÍSICA			3.3.90.36.00	30.000,00			
OUTROS SERVIÇOS DE TERCEIROS - PESSOA JURÍDICA			3.3.90.39.00	80.000,00			
SENTENÇAS JUDICIAIS			3.3.90.91.00	5.000,00			
INDENIZAÇÕES E RESTITUIÇÕES			3.3.90.93.00	20.000,00			
DESPESAS DE CAPITAL						10.000,00	
INVESTIMENTOS						10.000,00	
EQUIPAMENTOS E MATERIAL PERMANENTE			4.4.90.52.00	10.000,00			
FUNDO DE VALORES MUNICIPAIS	02.004.02.0001	28.0000	2015	0001			10.000,00
DESPESAS CORRENTES						10.000,00	
OUTROS SERVIÇOS DE TERCEIROS - PESSOA JURÍDICA			3.3.90.39.00	10.000,00			
AMORTIZAÇÃO DA DÍVIDA PÚBLICA	02.004.03.0001	18.0000	2000	0001			500.000,00
DESPESAS CORRENTES						20.000,00	
JUROS E ENCARGOS DA DÍVIDA						20.000,00	
JUROS SOBRE A DÍVIDA POR CONTRATO			3.2.90.21.00	10.000,00			
OUTROS ENCARGOS SOBRE A DÍVIDA POR CONTRATO			3.2.90.22.00	10.000,00			
DESPESAS DE CAPITAL						480.000,00	
AMORTIZAÇÃO DA DÍVIDA						480.000,00	
PRINCIPAL DA DÍVIDA CONTRATUAL RESGATADA			4.6.90.71.00	480.000,00			
RESERVA DE CONTINGÊNCIA	02.004.04.0001	99.0000	0001				315.518,00
RESERVA DE CONTINGÊNCIA						315.518,00	
RESERVA DE CONTINGÊNCIA			9.9.99.99.00	315.518,00			
TOTAL							1.359.518,00



QUADRO AUXILIAR DE DETALHAMENTO DA DESPESA

Lei: Data:

ORGÃO	02	PODER EXECUTIVO
UNIDADE	06	SECRETARIA DE CULTURA TURISMO E ESPORTES
SUBUNIDADE	01	SECRETARIA DE CULTURA TURISMO E ESPORTES

Aplicação Programada Proj/Ativ Finalidade Categoria Detalhada Total Grupo Total Categ. Total Func.
F.R. - C.A.

MANUTENÇÃO DA SECRETARIA DE EDUCAÇÃO	12-22-0018	2018-0000						762.000,00
DESPESAS CORRENTES								47.000,00
PESSOAL EM CARGOS SOCIAIS								187.000,00
CONTRATAÇÃO POR TEMPO DETERMINADO								
VENCIMENTOS E VANTAGENS FIXAS - PESSOAL CIVIL			3.1.90.04.00	7.000,00				
OBRIGAÇÕES PATRONAIS			3.1.90.11.00	400.000,00				
OUTRAS DESPESAS CORRENTES			3.1.90.13.00	80.000,00				
DIARIAS - PESSOAL CIVIL								360.000,00
MATERIAL DE CONSUMO			3.3.90.14.00	5.000,00				
PASSAGENS E DESPESAS COM LOCOMOÇÃO			3.3.90.30.00	70.000,00				
OUTROS SERVIÇOS DE TERCEIROS - PESSOA FÍSICA			3.3.90.33.00	5.000,00				
OUTROS SERVIÇOS DE TERCEIROS - PESSOA JURÍDICA			3.3.90.36.00	50.000,00				
DESPESAS DE EXERCÍCIOS ANTERIORES			3.3.90.39.00	120.000,00				
DESPESAS DE CAPITAL			3.3.90.92.00	10.000,00				
INVESTIMENTOS								5.000,00
EQUIPAMENTOS E MATERIAL PERMANENTE			4.4.90.52.00	5.000,00				
QUIÇÃO DE BARRAMENTOS PARA DOAÇÃO	12-22-0018	2006-0000						20.000,00
DESPESAS CORRENTES								20.000,00
OUTRAS DESPESAS CORRENTES								20.000,00
Material, Bem ou Serviço para Distribuição Gratuita			3.3.90.32.00	20.000,00				
DISTRIBUIÇÃO AMPLA E REFORMA DE CRECHES	12-24-0028	1009-0000						35.000,00
DESPESAS DE CAPITAL								35.000,00
INVESTIMENTOS								35.000,00
OBRAS E INSTALAÇÕES			4.4.90.51.00	30.000,00				
OBRAS E INSTALAÇÕES			4.4.90.51.00	5.000,00				
DISTRIBUIÇÃO DE MERENDA ESCOLAR	12-308-001	2017-0000						140.000,00
DESPESAS CORRENTES								60.000,00
OUTRAS DESPESAS CORRENTES								80.000,00
MATERIAL DE CONSUMO			3.3.90.30.00	40.000,00				
MATERIAL DE CONSUMO			3.3.90.30.00	140.000,00				
PROGRAMA DE INFERNO DIRETO	12-361-0012	2022-0000						3.000,00
DESPESAS CORRENTES								3.000,00
OUTRAS DESPESAS CORRENTES								3.000,00
MATERIAL DE CONSUMO								3.000,00
OUTROS SERVIÇOS DE TERCEIROS - PESSOA FÍSICA			3.3.90.30.00	1.000,00				
OUTROS SERVIÇOS DE TERCEIROS - PESSOA JURÍDICA			3.3.90.36.00	1.000,00				
OUTROS SERVIÇOS DE TERCEIROS - PESSOA JURÍDICA			3.3.90.39.00	1.000,00				
DIAGNÓSTICO E TRATAMENTO DE DOENÇAS TRANSMISSÍVEIS	12-361-0012	2024-0000						1.000,00
DESPESAS CORRENTES								1.000,00
OUTRAS DESPESAS CORRENTES								1.000,00
MATERIAL DE CONSUMO								1.000,00
OUTROS SERVIÇOS DE TERCEIROS - PESSOA FÍSICA			3.3.90.30.00	1.000,00				
OUTROS SERVIÇOS DE TERCEIROS - PESSOA JURÍDICA			3.3.90.36.00	1.000,00				
OUTROS SERVIÇOS DE TERCEIROS - PESSOA JURÍDICA			3.3.90.39.00	1.000,00				
DESPESAS DE CAPITAL								1.000,00
INVESTIMENTOS								1.000,00
EQUIPAMENTOS E MATERIAL PERMANENTE			4.4.90.52.00	1.000,00				
DISTRIBUIÇÃO DE TRANSPORTES ESCOLARES	12-361-0017	1008-0000						35.000,00
DESPESAS DE CAPITAL								35.000,00



QUADRO AUXILIAR DE DETALHAMENTO DA DESPESA

GRUPO	02	PODER EXECUTIVO
UNIDADE	05	SECRETARIA DE CULTURA, TURISMO E ESPORTES
SUBUNIDADE	01	SECRETARIA DE CULTURA, TURISMO E ESPORTES

Aplicação Programada Proj/Ativ Finalidade Categoria Detalhada Total Grupo Total Categ. Total Func.
F.R. - C.A.

ADQUIÇÃO DE TRANSPORTE ESCOLAR	12.361.0017.1006.0000				5.000,00
DESPESAS DE CAPITAL					5.000,00
INVESTIMENTOS					5.000,00
EQUIPAMENTOS E MATERIAL PERMANENTE					5.000,00
EQUIPAMENTOS E MATERIAL PERMANENTE			4.4.90.52.00	30.000,00	
			4.4.90.52.00	6.000,00	

MANUTENÇÃO DOS PROGRAMAS COMUNITÁRIOS ESCOLARES	12.361.0017.2018.0000				37.000,00
DESPESAS CORRENTES					37.000,00
OUTRAS DESPESAS CORRENTES					37.000,00
MATERIAL DE CONSUMO					37.000,00
MATERIAL DE CONSUMO			3.3.90.30.00	5.000,00	
OUTROS SERVIÇOS DE TERCEIROS - PESSOA FÍSICA			3.3.90.30.00	2.000,00	
OUTROS SERVIÇOS DE TERCEIROS - PESSOA FÍSICA			3.3.90.36.00	15.000,00	
OUTROS SERVIÇOS DE TERCEIROS - PESSOA FÍSICA			3.3.90.36.00	5.000,00	
OUTROS SERVIÇOS DE TERCEIROS - PESSOA JURÍDICA			3.3.90.39.00	5.000,00	
OUTROS SERVIÇOS DE TERCEIROS - PESSOA JURÍDICA			3.3.90.39.00	5.000,00	

APOIO AO PROGRAMA DE TRANSPORTE ESCOLAR	12.361.0017.2021.0000				330.000,00
DESPESAS CORRENTES					330.000,00
OUTRAS DESPESAS CORRENTES					330.000,00
MATERIAL DE CONSUMO					330.000,00
MATERIAL DE CONSUMO			3.3.90.30.00	5.000,00	
OUTROS SERVIÇOS DE TERCEIROS - PESSOA FÍSICA			3.3.90.30.00	5.000,00	
OUTROS SERVIÇOS DE TERCEIROS - PESSOA FÍSICA			3.3.90.36.00	150.000,00	
OUTROS SERVIÇOS DE TERCEIROS - PESSOA FÍSICA			3.3.90.36.00	300.000,00	
OUTROS SERVIÇOS DE TERCEIROS - PESSOA JURÍDICA			3.3.90.36.00	20.000,00	
OUTROS SERVIÇOS DE TERCEIROS - PESSOA JURÍDICA			3.3.90.39.00	20.000,00	
OUTROS SERVIÇOS DE TERCEIROS - PESSOA JURÍDICA			3.3.90.39.00	30.000,00	
OUTROS SERVIÇOS DE TERCEIROS - PESSOA JURÍDICA			3.3.90.39.00	300.000,00	

APOIO À EDUCAÇÃO INDÍGENA	12.361.0019.2020.0000				7.000,00
DESPESAS CORRENTES					7.000,00
DESPESAS DE PESSOAL EM CARGOS SOCIAIS					7.000,00
CONTRATAÇÃO POR TEMPO DETERMINADO					7.000,00
CONTRATAÇÃO POR TEMPO DETERMINADO			3.1.90.04.00	1.000,00	
MATERIAL DE CONSUMO					6.000,00
OUTROS SERVIÇOS DE TERCEIROS - PESSOA FÍSICA			3.3.90.30.00	2.000,00	
OUTROS SERVIÇOS DE TERCEIROS - PESSOA JURÍDICA			3.3.90.36.00	2.000,00	
OUTROS SERVIÇOS DE TERCEIROS - PESSOA JURÍDICA			3.3.90.39.00	2.000,00	

ADQUIÇÃO DE BENS MÓVEIS	12.361.0028.1005.0000				20.000,00
DESPESAS DE CAPITAL					20.000,00
INVESTIMENTOS					20.000,00
AQUISIÇÃO DE IMÓVEIS					20.000,00
AQUISIÇÃO DE IMÓVEIS			4.5.90.61.00	20.000,00	

CONSTRUÇÃO, AMPLIAÇÃO E RECUPERAÇÃO DE SALAS ESCOLARES	12.361.0028.1007.0000				150.000,00
DESPESAS DE CAPITAL					150.000,00
INVESTIMENTOS					150.000,00
OBRAS E INSTALAÇÕES					150.000,00
OBRAS E INSTALAÇÕES			4.4.90.51.00	50.000,00	
OBRAS E INSTALAÇÕES			4.4.90.51.00	100.000,00	

CAPACITAÇÃO DOS PROFESSORES DA REDE MUNICIPAL DE EDUCAÇÃO	12.361.0056.2016.0000				3.000,00
DESPESAS CORRENTES					3.000,00

[Handwritten signature]

**PREFEITURA MUNICIPAL DE JATOBA**

RUA BOM JARDIM, 1 - CNPJ:01614876/0001-80

Orçamento Programa - Exercício de 2017

Lei: Data:

QUADRO AUXILIAR DE DETALHAMENTO DA DESPESA

CREAÇÃO	02	PROGER EXECUTIVO							
UNIDADE	01	SEC EDUCACAO CULTURA TURISMO E ESPORTES							
SUBUNIDADE	001	SEC EDUCACAO CULTURA TURISMO E ESPORTES							

Aplicação Programada Proj/Ativ Finalidade Categoria Detalhada Total Grupo Total Categ. Total Func.
F.R. - C.A.

CAPACITACAO DOS PROFISSIONAIS DA REDE MUNICIPAL DE EDUCACAO		12.361.0056	2018	0000					3.000,00
DESPESAS CORRENTES									3.000,00
OUTRAS DESPESAS CORRENTES									3.000,00
MATERIAL DE CONSUMO		3.3.90.30.00						1.000,00	
OUTROS SERVIÇOS DE TERCEIROS - PESSOA FÍSICA		3.3.90.36.00						1.000,00	
OUTROS SERVIÇOS DE TERCEIROS - PESSOA JURÍDICA		3.3.90.39.00						1.000,00	

CAPACITACAO DOS FUNCIONARIOS MUNICIPAIS		12.361.0056	2018	0000					3.000,00
DESPESAS CORRENTES									3.000,00
OUTRAS DESPESAS CORRENTES									3.000,00
DIARIAS - PESSOAL CIVIL		3.3.90.14.00						1.000,00	
MATERIAL DE CONSUMO		3.3.90.30.00						1.000,00	
PASSAGENS E DESPESAS COM LOCOMOÇÃO		3.3.90.33.00						1.000,00	
OUTROS SERVIÇOS DE TERCEIROS - PESSOA FÍSICA		3.3.90.36.00						1.000,00	
OUTROS SERVIÇOS DE TERCEIROS - PESSOA JURÍDICA		3.3.90.39.00						1.000,00	

APOIO A ESTUDANTE UNIVERSITARIO		12.351.0070	2018	0000					1.000,00
DESPESAS CORRENTES									1.000,00
OUTRAS DESPESAS CORRENTES									1.000,00
AUXILIO FINANCEIRO A ESTUDANTE		3.3.90.18.00						1.000,00	
MATERIAL DE CONSUMO		3.3.90.30.00						1.000,00	
OUTROS SERVIÇOS DE TERCEIROS - PESSOA FÍSICA		3.3.90.36.00						1.000,00	
OUTROS SERVIÇOS DE TERCEIROS - PESSOA JURÍDICA		3.3.90.39.00						1.000,00	

MANUTENCAO DAS ATIVIDADES DA BIBLIOTECAS MUNICIPAIS		13.113.0012	2018	0000					7.000,00
DESPESAS CORRENTES									5.000,00
PESSOAL BENCARIOS SOCIAIS									2.000,00
CONTRATAÇÃO POR TEMPO DETERMINADO		3.1.90.04.00						1.000,00	
OBRIGAÇÕES PATRONAIS		3.1.90.13.00						1.000,00	
OUTRAS DESPESAS CORRENTES									2.000,00
MATERIAL DE CONSUMO		3.3.90.30.00						1.000,00	
OUTROS SERVIÇOS DE TERCEIROS - PESSOA FÍSICA		3.3.90.36.00						1.000,00	
OUTROS SERVIÇOS DE TERCEIROS - PESSOA JURÍDICA		3.3.90.39.00						1.000,00	

DESPESAS DE CAPITAL									2.000,00
INVESTIMENTOS									2.000,00
OBRAS E INSTALAÇÕES		4.4.90.51.00						1.000,00	
EQUIPAMENTOS E MATERIAL PERMANENTE		4.4.90.52.00						1.000,00	

PROMOCAO PATROCINIO DE FESTIVIDADES TRADICIONAIS CLICAS E CULTURAS		13.113.0021	2018	0000					200.000,00
DESPESAS CORRENTES									200.000,00
OUTRAS DESPESAS CORRENTES									200.000,00
MATERIAL DE CONSUMO		3.3.90.30.00						20.000,00	
OUTROS SERVIÇOS DE TERCEIROS - PESSOA FÍSICA		3.3.90.36.00						100.000,00	
OUTROS SERVIÇOS DE TERCEIROS - PESSOA FÍSICA		3.3.90.36.00						40.000,00	
OUTROS SERVIÇOS DE TERCEIROS - PESSOA JURÍDICA		3.3.90.39.00						150.000,00	
OUTROS SERVIÇOS DE TERCEIROS - PESSOA JURÍDICA		3.3.90.39.00						50.000,00	

MANUTENCAO DAS ATIVIDADES DE CULTURA		13.113.0024	2018	0000					41.300,00
DESPESAS CORRENTES									300,00
PESSOAL BENCARIOS SOCIAIS									300,00
CONTRATAÇÃO POR TEMPO DETERMINADO		3.1.90.04.00						2.000,00	
VENCIMENTOS E VANTAGENS FIXAS - PESSOAL CIVIL		3.1.90.11.00						1.000,00	
OBRIGAÇÕES PATRONAIS		3.1.90.13.00						300,00	



QUADRO AUXILIAR DE DETALHAMENTO DA DESPESA

ORGAO	02	PODER EXECUTIVO
UNIDADE	01	SECRETARIA DE CULTURA TURISMO E ESPORTES
SUB UNID DE	01	SECRETARIA DE CULTURA TURISMO E ESPORTES

Aplicação Programada	Proj/Ativ	Finalidade	Categoria	Detalhada	Total Grupo	Total Categ.	Total Func.
		F.R. - C.A.					
MANUTENÇÃO DAS ATIVIDADES DE CULTURA							
DESPESAS CORRENTES 38.992.0021.2028.0000							
OUTRAS DESPESAS CORRENTES 38.900,00 41.300,00							
DIÁRIAS - PESSOAL CIVIL 38.900,00 38.900,00							
MATERIAL DE CONSUMO 3.3.90.14.00 1.000,00							
PASSAGENS E DESPESAS COM LOCOMOÇÃO 3.3.90.30.00 1.000,00							
OUTROS SERVIÇOS DE TERCEIROS - PESSOA FÍSICA 3.3.90.33.00 1.000,00							
OUTROS SERVIÇOS DE TERCEIROS - PESSOA JURÍDICA 3.3.90.36.00 30.000,00							
DESPESAS DE TERCEIROS 3.3.90.39.00 2.000,00							
INVESTIMENTOS							
EQUIPAMENTOS E MATERIAL PERMANENTE 4.4.90.52.00 3.000,00							
MANUTENÇÃO DAS ATIVIDADES DO TURISMO							
DESPESAS CORRENTES 38.992.0022.2031.0000							
DESPESAS DE PESSOAL 38.900,00 41.000,00							
CONTRATAÇÃO POR TEMPO DETERMINADO 38.900,00 38.900,00							
VENCIMENTOS E VANTAGENS FIXAS - PESSOAL CIVIL 3.1.90.04.00 1.000,00							
OUTRAS DESPESAS CORRENTES 3.1.90.11.00 2.000,00							
MATERIAL DE CONSUMO 3.3.90.14.00 1.000,00							
PASSAGENS E DESPESAS COM LOCOMOÇÃO 3.3.90.30.00 1.000,00							
SERVIÇOS DE CONSULTORIA 3.3.90.33.00 1.000,00							
OUTROS SERVIÇOS DE TERCEIROS - PESSOA FÍSICA 3.3.90.34.00 1.000,00							
OUTROS SERVIÇOS DE TERCEIROS - PESSOA JURÍDICA 3.3.90.36.00 1.000,00							
DESPESAS DE TERCEIROS 3.3.90.39.00 1.000,00							
INVESTIMENTOS							
OBRAS E INSTALAÇÕES 4.4.90.51.00 2.000,00							
EQUIPAMENTOS E MATERIAL PERMANENTE 4.4.90.52.00 1.000,00							
MANUTENÇÃO DAS ATIVIDADES DO ESPORTE							
DESPESAS CORRENTES 3.1.92.0023.2032.0000							
DESPESAS DE PESSOAL 3.1.90,00 46.000,00							
CONTRATAÇÃO POR TEMPO DETERMINADO 3.1.90,00 38.900,00							
VENCIMENTOS E VANTAGENS FIXAS - PESSOAL CIVIL 3.1.90.04.00 1.000,00							
OBRIGAÇÕES PATRONAIS 3.1.90.11.00 1.000,00							
OUTRAS DESPESAS CORRENTES 3.1.90.13.00 1.000,00							
MATERIAL DE CONSUMO 3.3.90.14.00 1.000,00							
PREMIAÇÕES CULTURAIS, ARTÍSTICAS, CIENTÍFICAS, DESPORTI 3.3.90.30.00 10.000,00							
Material, Bem ou Serviço para Distribuição Gratuita 3.3.90.31.00 2.000,00							
PASSAGENS E DESPESAS COM LOCOMOÇÃO 3.3.90.32.00 5.000,00							
OUTROS SERVIÇOS DE TERCEIROS - PESSOA FÍSICA 3.3.90.33.00 1.000,00							
OUTROS SERVIÇOS DE TERCEIROS - PESSOA JURÍDICA 3.3.90.36.00 20.000,00							
DESPESAS DE TERCEIROS 3.3.90.39.00 5.000,00							
CONSTRUÇÃO, AMPLIAÇÃO E RECONSTRUÇÃO DE MODULOS							
DESPESAS DE CAMPOS DE FUTEBOL 27.612.0025.1070.0000							
DESPESAS DE PESSOAL 27.600,00 15.000,00							
INVESTIMENTOS							
OBRAS E INSTALAÇÕES 4.4.90.51.00 15.000,00							
TOTAL							
						2.564.300,00	



QUADRO AUXILIAR DE DETALHAMENTO DA DESPESA

ORÇÃO	0000	RODRIGUE GUARANY
UNIDADE	05	SEC EDUCACAO CULTURA TURISMO E ESPORTES
SUBUNIDADE	01	FUNDEE

Aplicacao Programada Proj/Ativ Finalidade Categoria Detalhada TotalGrupo Total Categ. Total Func. F.R. - C.A.

MANUTENCAO DAS ATIVIDADES DO ENSINO FUNDAMENTAL	32.961.0016.2035.0000				520.000,00		
DESPESAS CORRENTES					520.000,00		
DESPESAS DE PESSOAL					250.000,00		
CONTRATAÇÃO POR TEMPO DETERMINADO					20.000,00		
CONTRATAÇÃO POR TEMPO DETERMINADO			3.1.90.04.00	20.000,00			
VENCIMENTOS E VANTAGENS FIXAS - PESSOAL CIVIL			3.1.90.04.00	50.000,00			
VENCIMENTOS E VANTAGENS FIXAS - PESSOAL CIVIL			3.1.90.11.00	200.000,00			
OBRIGAÇÕES PATRONAIS			3.1.90.11.00	2.800.000,00			
OBRIGAÇÕES PATRONAIS			3.1.90.13.00	200.000,00			
OBRIGAÇÕES PATRONAIS			3.1.90.13.00	250.000,00			

MANUTENCAO DAS ATIVIDADES DO ENSINO FUNDAMENTAL	32.961.0016.2035.0000				102.650,00		
DESPESAS CORRENTES					102.650,00		
DESPESAS DE PESSOAL					7.000,00		
CONTRATAÇÃO POR TEMPO DETERMINADO					20.000,00		
CONTRATAÇÃO POR TEMPO DETERMINADO			3.1.90.04.00	20.000,00			
VENCIMENTOS E VANTAGENS FIXAS - PESSOAL CIVIL			3.1.90.04.00	150.000,00			
VENCIMENTOS E VANTAGENS FIXAS - PESSOAL CIVIL			3.1.90.11.00	150.000,00			
OBRIGAÇÕES PATRONAIS			3.1.90.11.00	600.000,00			
OBRIGAÇÕES PATRONAIS			3.1.90.13.00	20.000,00			
OBRIGAÇÕES PATRONAIS			3.1.90.13.00	30.000,00			
OUTRAS DESPESAS CORRENTES					100.000,00		
DIÁRIAS - PESSOAL CIVIL					25.000,00		
DIÁRIAS - PESSOAL CIVIL			3.3.90.14.00	25.000,00			
AUXÍLIO FINANCEIRO A ESTUDANTE					5.000,00		
AUXÍLIO FINANCEIRO A ESTUDANTE			3.3.90.14.00	5.000,00			
MATERIAL DE CONSUMO					5.000,00		
MATERIAL DE CONSUMO			3.3.90.18.00	5.000,00			
MATERIAL DE CONSUMO					130.000,00		
MATERIAL DE CONSUMO			3.3.90.30.00	30.000,00			
MATERIAL DE CONSUMO			3.3.90.30.00	30.000,00			
Material, Bem ou Serviço para Distribuição Gratuita					30.000,00		
Material, Bem ou Serviço para Distribuição Gratuita			3.3.90.50.00	30.000,00			
Material, Bem ou Serviço para Distribuição Gratuita					10.000,00		
Material, Bem ou Serviço para Distribuição Gratuita			3.3.90.52.00	10.000,00			
PASSAGENS E DESPESAS COM LOCOMOÇÃO					2.000,00		
PASSAGENS E DESPESAS COM LOCOMOÇÃO			3.3.90.32.00	2.000,00			
OUTROS SERVIÇOS DE TERCEIROS - PESSOA FÍSICA					5.000,00		
OUTROS SERVIÇOS DE TERCEIROS - PESSOA FÍSICA			3.3.90.33.00	5.000,00			
OUTROS SERVIÇOS DE TERCEIROS - PESSOA FÍSICA					20.000,00		
OUTROS SERVIÇOS DE TERCEIROS - PESSOA FÍSICA			3.3.90.36.00	20.000,00			
OUTROS SERVIÇOS DE TERCEIROS - PESSOA FÍSICA					30.000,00		
OUTROS SERVIÇOS DE TERCEIROS - PESSOA FÍSICA			3.3.90.36.00	30.000,00			
OUTROS SERVIÇOS DE TERCEIROS - PESSOA JURÍDICA					40.000,00		
OUTROS SERVIÇOS DE TERCEIROS - PESSOA JURÍDICA			3.3.90.39.00	40.000,00			
OUTROS SERVIÇOS DE TERCEIROS - PESSOA JURÍDICA					15.000,00		
OUTROS SERVIÇOS DE TERCEIROS - PESSOA JURÍDICA			3.3.90.39.00	15.000,00			
OUTROS SERVIÇOS DE TERCEIROS - PESSOA JURÍDICA					100.000,00		
OUTROS SERVIÇOS DE TERCEIROS - PESSOA JURÍDICA			3.3.90.39.00	100.000,00			
OUTROS SERVIÇOS DE TERCEIROS - PESSOA JURÍDICA					30.000,00		
OUTROS SERVIÇOS DE TERCEIROS - PESSOA JURÍDICA			3.3.90.39.00	30.000,00			
DESPESAS DE CAPITAL					15.000,00		
INVESTIMENTOS					15.000,00		
OBRAS E INSTALAÇÕES					3.000,00		
OBRAS E INSTALAÇÕES			4.4.90.51.00	3.000,00			
EQUIPAMENTOS E MATERIAL PERMANENTE					15.000,00		
EQUIPAMENTOS E MATERIAL PERMANENTE			4.4.90.52.00	15.000,00			

MANUTENCAO DAS ATIVIDADES DO ENSINO INFANTIL	32.365.0016.2035.0000				995.000,00		
DESPESAS CORRENTES					995.000,00		
DESPESAS DE PESSOAL					930.000,00		
CONTRATAÇÃO POR TEMPO DETERMINADO					10.000,00		
CONTRATAÇÃO POR TEMPO DETERMINADO			3.1.90.04.00	10.000,00			
VENCIMENTOS E VANTAGENS FIXAS - PESSOAL CIVIL			3.1.90.04.00	20.000,00			
VENCIMENTOS E VANTAGENS FIXAS - PESSOAL CIVIL			3.1.90.11.00	700.000,00			
OBRIGAÇÕES PATRONAIS			3.1.90.11.00	200.000,00			
OBRIGAÇÕES PATRONAIS			3.1.90.13.00	40.000,00			
OBRIGAÇÕES PATRONAIS			3.1.90.13.00	25.000,00			

MANUTENCAO DAS ATIVIDADES DO ENSINO INFANTIL	32.365.0016.2035.0000				590.000,00		
DESPESAS CORRENTES					590.000,00		



QUADRO AUXILIAR DE DETALHAMENTO DA DESPESA

Lei: , Data:

ORGÃO	UNIDADE	SUBUNIDADE	PODER EXECUTIVO	SECRETARIA DE EDUCAÇÃO, CULTURA, TURISMO E ESPORTES	FUNDEB	Proj/Ativ	Finalidade	Categoria	Detalhada	Total Grupo	Total Categ.	Total Func.
							F.R. - C.A.					
MANUTENÇÃO DAS ATIVIDADES DO ENSINO INFANTIL 12345001620350000												
										590.000,00		
DESPESAS CORRENTES												
PESSOAL E ENCARGOS SOCIAIS												
										255.000,00		
CONTRATAÇÃO POR TEMPO DETERMINADO												
										80.000,00		
CONTRATAÇÃO POR TEMPO DETERMINADO												
										3.1.90.04.00	80.000,00	
VENCIMENTOS E VANTAGENS FIXAS - PESSOAL CIVIL												
										3.1.90.11.00	10.000,00	
VENCIMENTOS E VANTAGENS FIXAS - PESSOAL CIVIL												
										3.1.90.11.00	280.000,00	
OBRIGAÇÕES PATRONAIS												
										3.1.90.11.00	30.000,00	
OBRIGAÇÕES PATRONAIS												
										3.1.90.13.00	30.000,00	
										3.1.90.13.00	12.000,00	
OUTRAS DESPESAS CORRENTES												
DIÁRIAS - PESSOAL CIVIL												
										3.3.90.14.00	3.000,00	
DIÁRIAS - PESSOAL CIVIL												
										3.3.90.14.00	2.000,00	
MATERIAL DE CONSUMO												
										3.3.90.30.00	100.000,00	
MATERIAL DE CONSUMO												
										3.3.90.30.00	10.000,00	
MATERIAL DE CONSUMO												
										3.3.90.30.00	10.000,00	
OUTROS SERVIÇOS DE TERCEIROS - PESSOA FÍSICA												
										3.3.90.36.00	5.000,00	
OUTROS SERVIÇOS DE TERCEIROS - PESSOA FÍSICA												
										3.3.90.36.00	2.000,00	
OUTROS SERVIÇOS DE TERCEIROS - PESSOA FÍSICA												
										3.3.90.36.00	5.000,00	
OUTROS SERVIÇOS DE TERCEIROS - PESSOA JURÍDICA												
										3.3.90.39.00	3.000,00	
OUTROS SERVIÇOS DE TERCEIROS - PESSOA JURÍDICA												
										3.3.90.39.00	1.000,00	
										3.3.90.39.00	2.000,00	
DESPESAS DE CAPÍT												
INVESTIMENTOS												
										5.000,00		
EQUIPAMENTOS E MATERIAL PERMANENTE												
										4.4.90.52.00	5.000,00	
MANUTENÇÃO DAS ATIVIDADES DO ENSINO INFANTIL 12345001620350000												
										160.000,00		
DESPESAS CORRENTES												
PESSOAL E ENCARGOS SOCIAIS												
										160.000,00		
CONTRATAÇÃO POR TEMPO DETERMINADO												
										3.1.90.04.00	30.000,00	
VENCIMENTOS E VANTAGENS FIXAS - PESSOAL CIVIL												
										3.1.90.11.00	100.000,00	
OBRIGAÇÕES PATRONAIS												
										3.1.90.13.00	30.000,00	
MANUTENÇÃO DAS ATIVIDADES DO ENSINO JOVENS 12345001620350000												
										206.000,00		
DESPESAS CORRENTES												
PESSOAL E ENCARGOS SOCIAIS												
										206.000,00		
CONTRATAÇÃO POR TEMPO DETERMINADO												
										3.1.90.04.00	70.000,00	
CONTRATAÇÃO POR TEMPO DETERMINADO												
										3.1.90.04.00	5.000,00	
VENCIMENTOS E VANTAGENS FIXAS - PESSOAL CIVIL												
										3.1.90.11.00	90.000,00	
VENCIMENTOS E VANTAGENS FIXAS - PESSOAL CIVIL												
										3.1.90.11.00	20.000,00	
OBRIGAÇÕES PATRONAIS												
										3.1.90.13.00	10.000,00	
OBRIGAÇÕES PATRONAIS												
										3.1.90.13.00	20.000,00	
MANUTENÇÃO DAS ATIVIDADES DO ESPECIAL 12345001620350000												
										1.000,00		
DESPESAS CORRENTES												
PESSOAL E ENCARGOS SOCIAIS												
										1.000,00		
CONTRATAÇÃO POR TEMPO DETERMINADO												
										3.1.90.04.00	1.000,00	
VENCIMENTOS E VANTAGENS FIXAS - PESSOAL CIVIL												
										3.1.90.11.00	1.000,00	
OBRIGAÇÕES PATRONAIS												
										3.1.90.13.00	1,000,00	
OUTRAS DESPESAS CORRENTES												
DIÁRIAS - PESSOAL CIVIL												
										3.3.90.14.00	1,000,00	
MATERIAL DE CONSUMO												
										3.3.90.30.00	1,000,00	
OUTROS SERVIÇOS DE TERCEIROS - PESSOA FÍSICA												
										3.3.90.36.00	1,000,00	
OUTROS SERVIÇOS DE TERCEIROS - PESSOA JURÍDICA												
										3.3.90.39.00	1,000,00	
DESPESAS DE CAPÍT												
INVESTIMENTOS												
										1.000,00		



QUADRO AUXILIAR DE DETALHAMENTO DA DESPESA

ORÇAO	02	PODER EXECUTIVO
UNIDADE	05	SECRETARIA DE CULTURA, TURISMO E ESPORTES
SUBUNIDADE	02	FUNDES

Aplicação Programada	Proj/Ativ	Finalidade	Categoria	Detalhada	Total Grupo	Total Categ.	Total Func.
		F.R. - C.A.					
MANUTENCAO DAS ATIVIDADES DO ESPECIAL AGROPECUARIO	02	357	0016	2039	0000		2.000,00
INVESTIMENTOS						1.000,00	
EQUIPAMENTOS E MATERIAL PERMANENTE			4.4.90.52	00	1.000,00		
TOTAL							6.943.000,00

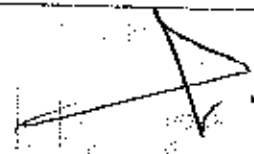



QUADRO AUXILIAR DE DETALHAMENTO DA DESPESA

ORGÃO: 02 - PODER EXECUTIVO
 UNIDADE: 02 - SECRETARIA DE ASSISTENCIA SOCIAL
 SUBUNIDADE: 01 - SECRETARIA DE ASSISTENCIA SOCIAL

Aplicação Programada	Proj/Ativ	Finalidade	Categoria	Detalhada	Total Grupo	Total Categ.	Total Func.
F.R. - C.A.							
0824701320410000							5.000,00
APOIO A CASA DE ACOMODAMENTO DA CRIANÇA E DO ADOLESCENTE							
DESPESAS CORRENTES							
PESSOAL E ENCARGOS SOCIAIS							
CONTRATAÇÃO POR TEMPO DETERMINADO							
			3.1.90.04.00	1.000,00			
OUTRAS DESPESAS CORRENTES							
			3.3.90.30.00	1.000,00			
			3.3.90.36.00	1.000,00			
			3.3.90.39.00	1.000,00			
DESPESAS DE CAPITAL							
INVESTIMENTOS							
			4.4.90.52.00	1.000,00			
EQUIPAMENTOS E MATERIAL PERMANENTE							
0824701320420000							268.000,00
MANUTENÇÃO DAS ATIVIDADES DA SECRETARIA DE ASSISTENCIA SOCIAL							
DESPESAS CORRENTES							
PESSOAL E ENCARGOS SOCIAIS							
CONTRATAÇÃO POR TEMPO DETERMINADO							
			3.1.90.04.00	10.000,00			
			3.1.90.11.00	90.000,00			
			3.1.90.13.00	25.000,00			
OBRIGAÇÕES PATRONAIS							
OUTRAS DESPESAS CORRENTES							
			3.3.90.14.00	2.000,00			
			3.3.90.30.00	60.000,00			
			3.3.90.33.00	3.000,00			
			3.3.90.35.00	3.000,00			
			3.3.90.36.00	15.000,00			
			3.3.90.39.00	50.000,00			
			3.3.90.92.00	5.000,00			
DESPESAS DE EXERCÍCIOS ANTERIORES							
DESPESAS DE CAPITAL							
INVESTIMENTOS							
			4.4.90.51.00	2.000,00			
			4.4.90.52.00	3.000,00			
OBRAS E INSTALAÇÕES							
EQUIPAMENTOS E MATERIAL PERMANENTE							
0824701320430000							3.000,00
MANUTENÇÃO DO CONSELHO ANTEPROGRA							
DESPESAS CORRENTES							
OUTRAS DESPESAS CORRENTES							
			3.3.90.30.00	1.000,00			
			3.3.90.36.00	1.000,00			
			3.3.90.39.00	1.000,00			
MATERIAL DE CONSUMO							
OUTROS SERVIÇOS DE TERCEIROS - PESSOA FÍSICA							
OUTROS SERVIÇOS DE TERCEIROS - PESSOA JURÍDICA							
TOTAL							276.000,00



QUADRO AUXILIAR DE DETALHAMENTO DA DESPESA

ORGAO	02	PODER EXECUTIVO
UNIDADE	07	SECRETARIA DE ASSISTENCIA SOCIAL
SUBUNIDADE		FUNDO MUNICIPAL DE ASSISTENCIA SOCIAL

Aplicacao Programada	Proj/Ativ	Finalidade	Categoria	Detalhada	Total Grupo	Total Categ.	Total Func.
		F.R. - C.A.					

MANUTENCAO DO CONSELHO MUNICIPAL DA MULHER	09	22.0513	2043	6000			5.000,00
DESPESAS CORREN							
OUTRAS DESPESAS CORRENTES							
DIARIAS - PESSOAL CIVIL							
MATERIAL DE CONSUMO							
OUTROS SERVIÇOS DE TERCEIROS - PESSOA FÍSICA							
OUTROS SERVIÇOS DE TERCEIROS - PESSOA JURÍDICA							
DESPESAS DE CAPITAL							
INVESTIMENTOS							
EQUIPAMENTOS E MATERIAL PERMANENTE							

PROJ. ENTIDADES SOCIAIS ASSISTENCIAIS	09	128	0058	2043	6000		2.000,00
DESPESAS CORREN							
OUTRAS DESPESAS CORRENTES							
SUBVENÇÕES SOCIAIS							
MATERIAL DE CONSUMO							

FINC. DE CARGO DO CONSELHO TUTELAR	09	128	0058	2043	6000		20.500,00
DESPESAS CORREN							
PESSOAL E ENCARGOS SOCIAIS							
CONTRATAÇÃO POR TEMPO DETERMINADO							
OBRIGAÇÕES PATRONAIS							
OUTRAS DESPESAS CORRENTES							
DIARIAS - PESSOAL CIVIL							
MATERIAL DE CONSUMO							
OUTROS SERVIÇOS DE TERCEIROS - PESSOA FÍSICA							
OUTROS SERVIÇOS DE TERCEIROS - PESSOA JURÍDICA							
DESPESAS DE CAPITAL							
INVESTIMENTOS							
OBRAS E INSTALAÇÕES							
EQUIPAMENTOS E MATERIAL PERMANENTE							

MANUTENCAO DO CONSELHO MUNICIPAL DO IDOSO	09	243	013	2043	6000		5.000,00
DESPESAS CORREN							
OUTRAS DESPESAS CORRENTES							
DIARIAS - PESSOAL CIVIL							
MATERIAL DE CONSUMO							
OUTROS SERVIÇOS DE TERCEIROS - PESSOA FÍSICA							
OUTROS SERVIÇOS DE TERCEIROS - PESSOA JURÍDICA							
DESPESAS DE CAPITAL							
INVESTIMENTOS							
EQUIPAMENTOS E MATERIAL PERMANENTE							

MANUTENCAO MUNICIPAL DOS DIREITOS DA CRIANÇA ADOLESCENTE	06	243	013	2049	6000		20.000,00
DESPESAS CORREN							
PESSOAL E ENCARGOS SOCIAIS							
CONTRATAÇÃO POR TEMPO DETERMINADO							
VENCIMENTOS E VANTAGENS FIXAS - PESSOAL CIVIL							



PREFEITURA MUNICIPAL DE JATOBÁ

RUA BOM JARDIM, 1 - CNPJ:01614878/0001-80

Orçamento Programa - Exercício de 2017

QUADRO AUXILIAR DE DETALHAMENTO DA DESPESA

ORGÃO	02	GOVERNO EXECUTIVO
UNIDADE	07	SECRETARIA DE ASSISTENCIA SOCIAL
SUBUNIDADE	02	FUNDO MUNICIPAL DE ASSISTENCIA SOCIAL

Aplicacao Programada Proj/Ativ Finalidade Categoria Detalhada TotalGrupo Total Categ. Total Func.
F.R. - C.A.

MANUTENÇÃO MUNICIPAL DOS DIREITOS DA CRIANÇA E ADOLESCENTE	082433013204800000					20.000,00
DESPESAS CORRENTES						20.000,00
OUTRAS DESPESAS CORRENTES						18.000,00
SUBVENÇÕES SOCIAIS						
DIÁRIAS - PESSOAL CIVIL			3.3.90.43.00	2.000,00		
MATERIAL DE CONSUMO			3.3.90.14.00	2.000,00		
Material, Bem ou Serviço para Distribuição Gratuita			3.3.90.30.00	2.000,00		
PASSAGENS E DESPESAS COM LOCOMOÇÃO			3.3.90.32.00	2.000,00		
OUTROS SERVIÇOS DE TERCEIROS - PESSOA FÍSICA			3.3.90.33.00	2.000,00		
OUTROS SERVIÇOS DE TERCEIROS - PESSOA JURÍDICA			3.3.90.35.00	2.000,00		
DESPESAS DE EXERCÍCIOS ANTERIORES			3.3.90.39.00	2.000,00		
			3.3.90.92.00	2.000,00		

MANUTENÇÃO DO GOB. MUNICIPAL	082433013209400000					5.000,00
DESPESAS CORRENTES						5.000,00
OUTRAS DESPESAS CORRENTES						3.000,00
DIÁRIAS - PESSOAL CIVIL						
MATERIAL DE CONSUMO			3.3.90.14.00	2.000,00		
OUTROS SERVIÇOS DE TERCEIROS - PESSOA FÍSICA			3.3.90.30.00	2.000,00		
OUTROS SERVIÇOS DE TERCEIROS - PESSOA JURÍDICA			3.3.90.36.00	2.000,00		
			3.3.90.38.00	2.000,00		

CONSTRUÇÃO AMPLIAÇÃO REGUF. E COM. CENTRO COMUNITERGERACIONAL	082440113205100000					3.000,00
DESPESAS DE CAPITAL						3.000,00
INVESTIMENTOS						3.000,00
OBRAS E INSTALAÇÕES			4.4.90.51.00	2.000,00		
EQUIPAMENTOS E MATERIAL PERMANENTE			4.4.90.52.00	1.000,00		

MANUT. SERVIÇO DE CONVIVÊNCIA E ORTALEQUEMENDO SOCIAL	082440113205000000					20.000,00
DESPESAS CORRENTES						20.000,00
PESSOAL E ENCARGOS SOCIAIS						55.000,00
CONTRATAÇÃO POR TEMPO DETERMINADO			3.1.90.04.00	45.000,00		
CONTRATAÇÃO POR TEMPO DETERMINADO			3.1.90.04.00	10.000,00		
OUTRAS DESPESAS CORRENTES						10.000,00
MATERIAL DE CONSUMO			3.3.90.50.00	60.000,00		
MATERIAL DE CONSUMO			3.3.90.30.00	10.000,00		
Material, Bem ou Serviço para Distribuição Gratuita			3.3.90.32.00	10.000,00		
Material, Bem ou Serviço para Distribuição Gratuita			3.3.90.32.00	1.000,00		
SERVIÇOS DE CONSULTORIA			3.3.90.35.00	5.000,00		
SERVIÇOS DE CONSULTORIA			3.3.90.35.00	1.000,00		
OUTROS SERVIÇOS DE TERCEIROS - PESSOA FÍSICA			3.3.90.36.00	20.000,00		
OUTROS SERVIÇOS DE TERCEIROS - PESSOA FÍSICA			3.3.90.36.00	5.000,00		
OUTROS SERVIÇOS DE TERCEIROS - PESSOA JURÍDICA			3.3.90.39.00	20.000,00		
OUTROS SERVIÇOS DE TERCEIROS - PESSOA JURÍDICA			3.3.90.39.00	10.000,00		

DESPESAS DE CAPITAL						2.000,00
INVESTIMENTOS						2.000,00
EQUIPAMENTOS E MATERIAL PERMANENTE			4.4.90.52.00	2.000,00		
EQUIPAMENTOS E MATERIAL PERMANENTE			4.4.90.52.00	2.000,00		

CONSELHO MUNICIPAL DE ASSISTENCIA SOCIAL	082440113205100000					5.000,00
DESPESAS CORRENTES						5.000,00





QUADRO AUXILIAR DE DETALHAMENTO DA DESPESA

Lei: , Data:

ORÇAO	02	PODER EXECUTIVO
UNIDADE	001	SECRETARIA DE ASSISTENCIA SOCIAL
SUBUNIDADE	02	FUNDO MUNICIPAL DE ASSISTENCIA SOCIAL

Aplicação Programada	Proj/Ativ	Finalidade	Categoria	Detalhada	Total Grupo	Total Categ.	Total Func.
		F.R. - C.A.					
CONSELHO MUNICIPAL DE ASSISTENCIA SOCIAL	08244.013.2051.0000						11.000,00
DESPESAS CORRENTES							11.000,00
OUTRAS DESPESAS CORRENTES					10.000,00		
DIARIAS - PESSOAL CIVIL			3.3.90.14.00	3.000,00			
MATERIAL DE CONSUMO			3.3.90.30.00	2.000,00			
PASSAGENS E DESPESAS COM LOCOMOÇÃO			3.3.90.33.00	2.000,00			
OUTROS SERVIÇOS DE TERCEIROS - PESSOA FÍSICA			3.3.90.36.00	2.000,00			
OUTROS SERVIÇOS DE TERCEIROS - PESSOA JURÍDICA			3.3.90.39.00	2.000,00			
MANTENCAO DO GOVERNO	08244.013.2052.0000						11.000,00
DESPESAS CORRENTES							11.000,00
PESSOAL E ENCARGOS SOCIAIS					10.000,00		
CONTRATAÇÃO POR TEMPO DETERMINADO			3.1.90.04.00	50.000,00			
CONTRATAÇÃO POR TEMPO DETERMINADO			3.1.90.04.00	20.000,00			
OUTRAS DESPESAS CORRENTES					1.000,00		
DIARIAS - PESSOAL CIVIL			3.3.90.14.00	2.000,00			
DIARIAS - PESSOAL CIVIL			3.3.90.14.00	1.000,00			
MATERIAL DE CONSUMO			3.3.90.30.00	10.000,00			
OUTROS SERVIÇOS DE TERCEIROS - PESSOA FÍSICA			3.3.90.36.00	10.000,00			
OUTROS SERVIÇOS DE TERCEIROS - PESSOA FÍSICA			3.3.90.36.00	1.000,00			
OUTROS SERVIÇOS DE TERCEIROS - PESSOA JURÍDICA			3.3.90.39.00	18.000,00			
OUTROS SERVIÇOS DE TERCEIROS - PESSOA JURÍDICA			3.3.90.39.00	2.000,00			
MANTENCAO DE FUNDO DE ASSISTENCIA SOCIAL	08244.013.2053.0000						462.000,00
DESPESAS CORRENTES							462.000,00
PESSOAL E ENCARGOS SOCIAIS					369.000,00		
CONTRATAÇÃO POR TEMPO DETERMINADO			3.1.90.04.00	5.000,00			
VENCIMENTOS E VANTAGENS FIXAS - PESSOAL CIVIL			3.1.90.11.00	280.000,00			
OBRIGAÇÕES PATRONAIS			3.1.90.13.00	40.000,00			
OUTRAS DESPESAS CORRENTES					69.000,00		
DIARIAS - PESSOAL CIVIL			3.3.90.14.00	3.000,00			
MATERIAL DE CONSUMO			3.3.90.30.00	70.000,00			
PASSAGENS E DESPESAS COM LOCOMOÇÃO			3.3.90.33.00	9.000,00			
SERVIÇOS DE CONSULTORIA			3.3.90.35.00	20.000,00			
OUTROS SERVIÇOS DE TERCEIROS - PESSOA FÍSICA			3.3.90.36.00	3.000,00			
OUTROS SERVIÇOS DE TERCEIROS - PESSOA JURÍDICA			3.3.90.39.00	70.000,00			
DESPESAS DE CAPITAL							93.000,00
INVESTIMENTOS							93.000,00
OBRAS E INSTALAÇÕES			4.4.90.51.00	5.000,00			
EQUIPAMENTOS E MATERIAL PERMANENTE			4.4.90.52.00	3.000,00			
MANTENCAO DO PROGRAMA DE ALIMENTACAO	08244.013.2054.0000						5.000,00
DESPESAS CORRENTES							5.000,00
OUTRAS DESPESAS CORRENTES					5.000,00		
MATERIAL DE CONSUMO			3.3.90.30.00	1.000,00			
Materiais, Bem ou Serviço para Distribuição Gratuita			3.3.90.32.00	1.000,00			
OUTROS SERVIÇOS DE TERCEIROS - PESSOA FÍSICA			3.3.90.36.00	1.000,00			
OUTROS SERVIÇOS DE TERCEIROS - PESSOA JURÍDICA			3.3.90.39.00	1.000,00			
DESPESAS DE CAPITAL							93.000,00
INVESTIMENTOS							93.000,00
EQUIPAMENTOS E MATERIAL PERMANENTE			4.4.90.52.00	1.000,00			
MANTENCAO DO PROGRAMA DE SAUDE	08244.013.2055.0000						35.000,00
DESPESAS CORRENTES							35.000,00
PESSOAL E ENCARGOS SOCIAIS					35.000,00		
CONTRATAÇÃO POR TEMPO DETERMINADO			3.1.90.04.00	30.000,00			
CONTRATAÇÃO POR TEMPO DETERMINADO			3.1.90.04.00	15.000,00			



QUADRO AUXILIAR DE DETALHAMENTO DA DESPESA

ORÇAO: 02 - PODER EXECUTIVO
UNIDADE: 07 - SECRETARIA DE ASSISTENCIA SOCIAL
SUBUNIDADE: 02 - FUNDO MUNICIPAL DE ASSISTENCIA SOCIAL

Aplicacao Programada Proj/Ativ Finalidade Categoria Detalhada Total Grupo Total Categ. Total Func.
F.R. - C.A.

Aplicacao Programada	Proj/Ativ	Finalidade	Categoria	Detalhada	Total Grupo	Total Categ.	Total Func.
MANUTENCAO DO PROGRAMA CRAS/PAEF	08.244.0113.2056.0000						164.000,00
DESPESAS CORRENTES							164.000,00
OUTRAS DESPESAS CORRENTES							164.000,00
MATERIAL DE CONSUMO				3.3.90.30.00	5.000,00		
Material, Bem ou Serviço para Distribuição Gratuita				3.3.90.30.00	33.000,00		
Material, Bem ou Serviço para Distribuição Gratuita				3.3.90.32.00	1.000,00		
SERVIÇOS DE CONSULTORIA				3.3.90.32.00	3.000,00		
SERVIÇOS DE CONSULTORIA				3.3.90.35.00	10.000,00		
OUTROS SERVIÇOS DE TERCEIROS - PESSOA FÍSICA				3.3.90.35.00	2.000,00		
OUTROS SERVIÇOS DE TERCEIROS - PESSOA FÍSICA				3.3.90.36.00	10.000,00		
OUTROS SERVIÇOS DE TERCEIROS - PESSOA JURÍDICA				3.3.90.38.00	2.000,00		
OUTROS SERVIÇOS DE TERCEIROS - PESSOA JURÍDICA				3.3.90.38.00	38.000,00		
DESPESAS DE CAPITAL				3.3.90.89.00	5.000,00		
INVESTIMENTOS							10.000,00
EQUIPAMENTOS E MATERIAL PERMANENTE				4.4.90.52.00	5.000,00		
EQUIPAMENTOS E MATERIAL PERMANENTE				4.4.90.52.00	5.000,00		
CONCESSAO DE AUXILIO A FAMILIAS EM	08.244.0113.2057.0000						4.000,00
UNIVERSIDADE SOCIAL							4.000,00
DESPESAS CORRENTES							4.000,00
OUTRAS DESPESAS CORRENTES							4.000,00
MATERIAL DE CONSUMO							
Material, Bem ou Serviço para Distribuição Gratuita				3.3.90.30.00	2.000,00		
OUTROS SERVIÇOS DE TERCEIROS - PESSOA JURÍDICA				3.3.90.32.00	2.000,00		
OUTROS AUXÍLIOS FINANCEIROS A PESSOA FÍSICA				3.3.90.39.00	2.000,00		
				3.3.90.48.00	2.000,00		
DESPESAS DO TRABALHO	08.244.0113.2058.0000						4.000,00
DESPESAS CORRENTES							4.000,00
PESSOAS E ENCARGOS SOCIAIS							4.000,00
CONTRATAÇÃO POR TEMPO DETERMINADO							4.000,00
OUTRAS DESPESAS CORRENTES				3.1.90.04.00	1.000,00		
MATERIAL DE CONSUMO							
OUTROS SERVIÇOS DE TERCEIROS - PESSOA FÍSICA				3.3.90.30.00	1.000,00		
OUTROS SERVIÇOS DE TERCEIROS - PESSOA JURÍDICA				3.3.90.36.00	1.000,00		
				3.3.90.39.00	1.000,00		
ORÇAMENTO DE GÊNEROS ALIMENTÍCIOS	08.244.0113.2059.0000						50.000,00
DESPESAS CORRENTES							50.000,00
OUTRAS DESPESAS CORRENTES							50.000,00
Material, Bem ou Serviço para Distribuição Gratuita				3.3.90.32.00	50.000,00		
ORÇAMENTO DE GÊNEROS ALIMENTÍCIOS	08.244.0113.2060.0000						25.000,00
DESPESAS CORRENTES							25.000,00
PESSOAS E ENCARGOS SOCIAIS							25.000,00
CONTRATAÇÃO POR TEMPO DETERMINADO							25.000,00
OUTRAS DESPESAS CORRENTES				3.1.90.04.00	2.000,00		
DIARIAS - PESSOAL CIVIL							23.000,00
MATERIAL DE CONSUMO				3.3.90.34.00	2.000,00		
Material, Bem ou Serviço para Distribuição Gratuita				3.3.90.30.00	2.000,00		
OUTROS SERVIÇOS DE TERCEIROS - PESSOA FÍSICA				3.3.90.32.00	2.000,00		
OUTROS SERVIÇOS DE TERCEIROS - PESSOA JURÍDICA				3.3.90.36.00	2.000,00		
DESPESAS DE CAPITAL				3.3.90.39.00	2.000,00		
INVESTIMENTOS							2.000,00
EQUIPAMENTOS E MATERIAL PERMANENTE				4.4.90.52.00	2.000,00		



QUADRO AUXILIAR DE DETALHAMENTO DA DESPESA

Lei: , Data:

ORGÃO	02	PODER EXECUTIVO
UNIDADE	07	SECRETARIA DE ASSISTENCIA SOCIAL
SUBUNIDADE	02	FUNDO MUNICIPAL DE ASSISTENCIA SOCIAL - FEFASO

Aplicação Programada	Proj/Ativ	Finalidade	Categoria	Detalhada	Total Grupo	Total Categ.	Total Func.
F.R. - C.A.							
MANUTENÇÃO DE BENEFÍCIOS EVENTUAIS	08.244.0113.2061.0000					8.000,00	8.000,00
DESPESAS CORRENTES						8.000,00	
OUTRAS DESPESAS CORRENTES						8.000,00	
Material, Bem ou Serviço para Distribuição Gratuita			3.3.90.32.00	2.000,00			
OUTROS SERVIÇOS DE TERCEIROS - PESSOA FÍSICA			3.3.90.36.00	2.000,00			
OUTROS SERVIÇOS DE TERCEIROS - PESSOA JURÍDICA			3.3.90.39.00	2.000,00			
MANUTENÇÃO DO PROGRAMA BÔNUS SOCIAL	08.244.0113.2062.0000					2.000,00	2.000,00
DESPESAS CORRENTES						2.000,00	
CONTRATAÇÃO POR TEMPO DETERMINADO			3.1.90.04.00	2.000,00			
OUTRAS DESPESAS CORRENTES						2.000,00	
MATERIAL DE CONSUMO			3.3.90.30.00	2.000,00			
OUTROS SERVIÇOS DE TERCEIROS - PESSOA FÍSICA			3.3.90.36.00	1.000,00			
OUTROS SERVIÇOS DE TERCEIROS - PESSOA JURÍDICA			3.3.90.39.00	1.000,00			
MANUTENÇÃO DE VIGILÂNCIA SOCIO ASSISTENCIAL	08.244.0113.2063.0000					17.000,00	17.000,00
DESPESAS CORRENTES						17.000,00	
CONTRATAÇÃO POR TEMPO DETERMINADO			3.1.90.04.00	2.000,00			
OUTRAS DESPESAS CORRENTES						15.000,00	
MATERIAL DE CONSUMO			3.3.90.30.00	3.000,00			
OUTROS SERVIÇOS DE TERCEIROS - PESSOA FÍSICA			3.3.90.36.00	2.000,00			
OUTROS SERVIÇOS DE TERCEIROS - PESSOA JURÍDICA			3.3.90.39.00	2.000,00			
DESPESAS DE CAPITAL						2.000,00	
INVESTIMENTOS						2.000,00	
EQUIPAMENTOS E MATERIAL PERMANENTE			4.4.90.52.00	2.000,00			
MANUTENÇÃO DE BENS SUAS UNIDADES	08.244.0113.2069.0000					15.000,00	15.000,00
DESPESAS CORRENTES						15.000,00	
OUTRAS DESPESAS CORRENTES						15.000,00	
MATERIAL DE CONSUMO			3.3.90.30.00	10.000,00			
MATERIAL DE CONSUMO			3.3.90.30.00	10.000,00			
Material, Bem ou Serviço para Distribuição Gratuita			3.3.90.32.00	5.000,00			
Material, Bem ou Serviço para Distribuição Gratuita			3.3.90.32.00	5.000,00			
OUTROS SERVIÇOS DE TERCEIROS - PESSOA FÍSICA			3.3.90.36.00	5.000,00			
OUTROS SERVIÇOS DE TERCEIROS - PESSOA JURÍDICA			3.3.90.39.00	50.000,00			
OUTROS SERVIÇOS DE TERCEIROS - PESSOA JURÍDICA			3.3.90.39.00	10.000,00			
DESPESAS DE CAPITAL						10.000,00	
INVESTIMENTOS						10.000,00	
OBRAS E INSTALAÇÕES			4.4.90.51.00	5.000,00			
EQUIPAMENTOS E MATERIAL PERMANENTE			4.4.90.52.00	5.000,00			
PROJETO HABITAÇÃO DE PESSOAS VULNERÁVEIS	08.452.0113.1012.0000					8.000,00	8.000,00
DESPESAS CORRENTES						8.000,00	
OUTRAS DESPESAS CORRENTES						8.000,00	
MATERIAL DE CONSUMO			3.3.90.30.00	2.000,00			
Material, Bem ou Serviço para Distribuição Gratuita			3.3.90.32.00	2.000,00			
OUTROS SERVIÇOS DE TERCEIROS - PESSOA FÍSICA			3.3.90.36.00	2.000,00			
OUTROS SERVIÇOS DE TERCEIROS - PESSOA JURÍDICA			3.3.90.39.00	2.000,00			
DESPESAS DE CAPITAL						2.000,00	
INVESTIMENTOS						2.000,00	
OBRAS E INSTALAÇÕES			4.4.90.51.00	2.000,00			

QUADRO AUXILIAR DE DETALHAMENTO DA DESPESA

Aplicação Programada	Proj/Ativ	Finalidade	Categoria	Detalhada	Total Grupo	Total Categ.	Total Func.
<p>PODER EXECUTIVO SECRETARIA DE INFRAESTRUTURA E AGRICULTURA SECRETARIA DE INFRAESTRUTURA E AGRICULTURA</p>							
		F.R. - C.A.					8.005.000,00
MANUTENCAO DE ATIVIDADES DA							2.995.000,00
INFRAESTRUTURA							7.700.000,00
DESPESAS CORRENTES							
PESSOAL E ENCARGOS SOCIAIS							
CONTRATAÇÃO POR TEMPO DETERMINADO			3.1.90.04.00	180.000,00			
VENCIMENTOS E VANTAGENS FIXAS - PESSOAL CIVIL			3.1.90.11.00	610.000,00			
OUTRAS DESPESAS CORRENTES							2.250.000,00
DIARIAS - PESSOAL CIVIL			3.3.90.14.00	20.000,00			
MATERIAL DE CONSUMO			3.3.90.30.00	600.000,00			
PASSAGENS E DESPESAS COM LOCOMOÇÃO			3.3.90.33.00	5.000,00			
OUTROS SERVIÇOS DE TERCEIROS - PESSOA FÍSICA			3.3.90.36.00	300.000,00			
OUTROS SERVIÇOS DE TERCEIROS - PESSOA JURÍDICA			3.3.90.39.00	1.300.000,00			
DESPESAS DE CAPITAL							40.000,00
INVESTIMENTOS			4.4.90.51.00	5.000,00			
OBRAS E INSTALAÇÕES			4.4.90.52.00	5.000,00			
EQUIPAMENTOS E MATERIAL PERMANENTE							70.000,00
CONSORCIO PÚBLICO							70.000,00
DESPESAS CORRENTES							100,00
PESSOAL E ENCARGOS SOCIAIS			3.1.71.70.00	20.000,00			
RATEIO PELA PARTICIPAÇÃO EM CONSÓRCIO PÚBLICO							50.000,00
OUTRAS DESPESAS CORRENTES							
RATEIO PELA PARTICIPAÇÃO EM CONSÓRCIO PÚBLICO			3.3.71.70.00	50.000,00			
CONSORCIO PÚBLICO							70.000,00
DESPESAS DE CAPITAL							40.000,00
INVESTIMENTOS			4.4.71.70.00	40.000,00			
RATEIO PELA PARTICIPAÇÃO EM CONSÓRCIO PÚBLICO							
CONSORCIO PÚBLICO							70.000,00
DESPESAS CORRENTES							20.000,00
PESSOAL E ENCARGOS SOCIAIS							
RATEIO PELA PARTICIPAÇÃO EM CONSÓRCIO PÚBLICO							20.000,00
OUTRAS DESPESAS CORRENTES							
RATEIO PELA PARTICIPAÇÃO EM CONSÓRCIO PÚBLICO							
CONSORCIO PÚBLICO							70.000,00
DESPESAS DE CAPITAL							40.000,00
INVESTIMENTOS			4.4.90.51.00	20.000,00			
OBRAS E INSTALAÇÕES							
CONSORCIO PÚBLICO							70.000,00
DESPESAS CORRENTES							50.000,00
PESSOAL E ENCARGOS SOCIAIS							
RATEIO PELA PARTICIPAÇÃO EM CONSÓRCIO PÚBLICO							50.000,00
OUTRAS DESPESAS CORRENTES							
RATEIO PELA PARTICIPAÇÃO EM CONSÓRCIO PÚBLICO							
CONSORCIO PÚBLICO							70.000,00
DESPESAS DE CAPITAL							10.000,00
INVESTIMENTOS			4.4.90.51.00	50.000,00			
OBRAS E INSTALAÇÕES							
CONSORCIO PÚBLICO							70.000,00
DESPESAS DE CAPITAL							10.000,00
INVESTIMENTOS			4.4.90.51.00	50.000,00			
OBRAS E INSTALAÇÕES							
CONSORCIO PÚBLICO							70.000,00
DESPESAS CORRENTES							20.000,00
PESSOAL E ENCARGOS SOCIAIS							
RATEIO PELA PARTICIPAÇÃO EM CONSÓRCIO PÚBLICO							20.000,00
OUTRAS DESPESAS CORRENTES							
RATEIO PELA PARTICIPAÇÃO EM CONSÓRCIO PÚBLICO							
CONSORCIO PÚBLICO							70.000,00
DESPESAS DE CAPITAL							5.000,00
INVESTIMENTOS			4.4.90.52.00	5.000,00			
EQUIPAMENTOS E MATERIAL PERMANENTE							





QUADRO AUXILIAR DE DETALHAMENTO DA DESPESA

UNIDADE: 02 - PODER EXECUTIVO
 UNIDADE: 006 - SECRETARIA DE INFRAESTRUTURA AGRICULTURA
 UNIDADE: 001 - SECRETARIA DE INFRAESTRUTURA AGRICULTURA

Aplicação Programada	Proj/Ativ	Finalidade	Categoria	Detalhada	Total Grupo	Total Categ.	Total Func.
		F.R. - C.A.					
MANUTENÇÃO DOS SERVIÇOS DE LIMPEZA PÚBLICA	452510070	10130000					1025000,00
CONSTRUÇÃO AMPLIAR E RECONSTRUIR DO SISTEMA DE ABASTECIMENTO DE ÁGUA	453010070	10160000					180000,00
						2000,00	2000,00
							180000,00
							5000,00
							5000,00
							2000,00
							2000,00
							4000,00
							2000,00
							2000,00
CONSTRUÇÃO AMPLIAR E RECONSTRUIR DO SISTEMA DE ABASTECIMENTO DE ÁGUA	453010070	20160000					30000,00
							30000,00
							449051,00
							30000,00
CONSTRUÇÃO DO PORTICO DO MUNICIPIO	453950058	10170000					5000,00
							5000,00
							449051,00
							5000,00
ALOCUÇÃO DE BENS TERRENOS	453950058	10180000					10000,00
							10000,00
							339038,00
							2000,00
							339039,00
							2000,00
							10000,00
							10000,00
							459061,00
							10000,00
CONSTR. AMPLIAR E RECONSTRUIR DE CALÇAMENTO E PAVIMENTAÇÃO DE SPALTO	453950058	10190000					100000,00
							100000,00
							449051,00
							100000,00
							449051,00
							10000,00
CONSTR. AMPLIAR E RECONSTRUIR DE CALÇAMENTO E PAVIMENTAÇÃO DE SPALTO	453950058	10190000					5000,00
							5000,00
							449051,00
							5000,00
CONSTRUÇÃO DE CASAS POPULARES	453950058	10200000					30000,00
							30000,00
							449051,00
							30000,00
CONSTR. AMPLIAR E RECONSTRUIR DE ADUTORAS	453950058	10210000					50000,00
							50000,00



QUADRO AUXILIAR DE DETALHAMENTO DA DESPESA

Aplicação Programada	Proj/Ativ	Finalidade F.R. - C.A.	Categoria	Detalhada	Total Grupo	Total Categ.	Total Func.
CONSTRUTÃO DE RESERVA DE ABERTO 12.0002.0001.0000 52.000,00							
DESPESAS DE CAPITAL							
INVESTIMENTOS							
OBRAS E INSTALAÇÕES							
OBRAS E INSTALAÇÕES							
BASECIMENTO DE AGUA TRAVES DE CARROS RIPA 12.0082.2003.0000 22.000,00							
DESPESAS CORRENTE							
OUTRAS DESPESAS CORRENTES							
OUTROS SERVIÇOS DE TERCEIROS - PESSOA FÍSICA							
OUTROS SERVIÇOS DE TERCEIROS - PESSOA FÍSICA							
OUTROS SERVIÇOS DE TERCEIROS - PESSOA JURÍDICA							
OUTROS SERVIÇOS DE TERCEIROS - PESSOA JURÍDICA							
CONSTRUTÃO E MANUTENÇÃO DE SANEAMENTO GALERIAS E 12.0075.1022.0000 36.000,00							
AGUAS E SANEAMENTO							
DESPESAS DE CAPITAL							
INVESTIMENTOS							
OBRAS E INSTALAÇÕES							
OBRAS E INSTALAÇÕES							
OBRAS E INSTALAÇÕES							
OBRAS E INSTALAÇÕES							
CONSTRUTÃO DE REQUERIMENTO DE MELHORIAS 12.0075.1023.0000 10.000,00							
SANEAMENTO							
DESPESAS DE CAPITAL							
INVESTIMENTOS							
OBRAS E INSTALAÇÕES							
CONSTRUTÃO DE REQUERIMENTO DE ATERRIO SANITÁRIO 12.0075.1024.0000 100.000,00							
SANEAMENTO							
DESPESAS DE CAPITAL							
INVESTIMENTOS							
OBRAS E INSTALAÇÕES							
CONSTRUTÃO DE REQUERIMENTO DE 12.0075.1025.0000 6.000,00							
SANEAMENTO							
DESPESAS CORRENTE							
OUTRAS DESPESAS CORRENTES							
MATERIAL DE CONSUMO							
OUTROS SERVIÇOS DE TERCEIROS - PESSOA FÍSICA							
OUTROS SERVIÇOS DE TERCEIROS - PESSOA JURÍDICA							
OUTROS SERVIÇOS DE TERCEIROS - PESSOA JURÍDICA							
DESPESAS DE CAPITAL							
INVESTIMENTOS							
OBRAS E INSTALAÇÕES							
TRATAMENTO DE RESÍDUOS SÓLIDOS 12.541.0082.1025.0000 14.000,00							
DESPESAS CORRENTE							
OUTRAS DESPESAS CORRENTES							
OUTROS SERVIÇOS DE TERCEIROS - PESSOA FÍSICA							
OUTROS SERVIÇOS DE TERCEIROS - PESSOA FÍSICA							
OUTROS SERVIÇOS DE TERCEIROS - PESSOA JURÍDICA							
OUTROS SERVIÇOS DE TERCEIROS - PESSOA JURÍDICA							
ARRUIZAMENTO DE 12.0122.0058.1025.0000 7.000,00							



QUADRO AUXILIAR DE DETALHAMENTO DA DESPESA

Unidade	Proj/Ativ	Finalidade	Categoria	Detalhada	Total Grupo	Total Categ.	Total Func.
F.R. - C.A.							
SECRETARIA DE INFRAESTRUTURA E AGRICULTURA							5.000,00
PROJETO PEQUENA AGRICULTURA	2013050073	90050000					5.000,00
PROJ APES	2013070072	20600000					5.000,00
DESPESAS CORRENTES							1.000,00
OUTRAS DESPESAS CORRENTES							1.000,00
MATERIAL DE CONSUMO			3.3.90.30.00				1.000,00
OUTROS SERVIÇOS DE TERCEIROS - PESSOA FÍSICA			3.3.90.36.00				1.000,00
OUTROS SERVIÇOS DE TERCEIROS - PESSOA JURÍDICA			3.3.90.39.00				1.000,00
DESPESAS DE CAPITAL							4.000,00
INVESTIMENTOS							4.000,00
OBRAS E INSTALAÇÕES			4.4.90.51.00				1.000,00
EQUIPAMENTOS E MATERIAL PERMANENTE			4.4.90.52.00				1.000,00
AMPLIACAO E RECUPERACAO DA VEICULA LIVRE	2013070065	10200000					5.000,00
DESPESAS CORRENTES							1.000,00
OUTRAS DESPESAS CORRENTES							1.000,00
MATERIAL DE CONSUMO			3.3.90.30.00				1.000,00
OUTROS SERVIÇOS DE TERCEIROS - PESSOA FÍSICA			3.3.90.36.00				1.000,00
OUTROS SERVIÇOS DE TERCEIROS - PESSOA JURÍDICA			3.3.90.39.00				1.000,00
DESPESAS DE CAPITAL							4.000,00
INVESTIMENTOS							4.000,00
OBRAS E INSTALAÇÕES			4.4.90.51.00				1.000,00
VELETRONICA CAPTURADA	2013070061	10300000					5.000,00
DESPESAS CORRENTES							1.000,00
OUTRAS DESPESAS CORRENTES							1.000,00
MATERIAL DE CONSUMO			3.3.90.30.00				1.000,00
OUTROS SERVIÇOS DE TERCEIROS - PESSOA FÍSICA			3.3.90.36.00				1.000,00
OUTROS SERVIÇOS DE TERCEIROS - PESSOA JURÍDICA			3.3.90.39.00				1.000,00
DESPESAS DE CAPITAL							4.000,00
INVESTIMENTOS							4.000,00
OBRAS E INSTALAÇÕES			4.4.90.51.00				1.000,00
EQUIPAMENTOS E MATERIAL PERMANENTE			4.4.90.52.00				1.000,00
CONSTRUCAO DE RECUP. TERMINAL RODOVIARIO	2013070064	10310000					10.000,00
DESPESAS DE CAPITAL							10.000,00
INVESTIMENTOS							10.000,00
OBRAS E INSTALAÇÕES			4.4.90.51.00				10.000,00
CONSTRUCAO AMPL. E RECUP. DE ESTADAS MONONAG	2013070063	10320000					100.000,00
DESPESAS DE CAPITAL							100.000,00
INVESTIMENTOS							100.000,00
OBRAS E INSTALAÇÕES			4.4.90.51.00				100.000,00
CONSTRUCAO DE PASSAGENS MOLHADAS	2013070066	10330000					20.000,00
DESPESAS DE CAPITAL							20.000,00
INVESTIMENTOS							20.000,00
OBRAS E INSTALAÇÕES			4.4.90.51.00				20.000,00
CONSTRUCAO AMPL. E RECUP. DE ABRIGO DE	2013070063	10340000					20.000,00
DESPESAS DE CAPITAL							20.000,00
INVESTIMENTOS							20.000,00
OBRAS E INSTALAÇÕES			4.4.90.51.00				20.000,00





QUADRO AUXILIAR DE DETALHAMENTO DA DESPESA

PODER EXECUTIVO
SECRETARIA DE INFRAESTRUTURA AGRICULTURA
SECRETARIA DE INFRAESTRUTURA AGRICULTURA

Aplicação Programada	Proj/Ativ	Finalidade	Categoria	Detalhada	Total Grupo	Total Categ.	Total Func.
----------------------	-----------	------------	-----------	-----------	-------------	--------------	-------------

F.R. - CA

5.039.000,00

TOTAL



QUADRO AUXILIAR DE DETALHAMENTO DA DESPESA

ORÇAO: 02 PODER EXECUTIVO
 UNIDADE: 003 SECRETARIA DE INFRA-ESTRUTURA AGRICULTURA
 SUBUNIDADE: 002 FUNDO MUNICIPAL DE MEIO AMBIENTE

Aplicação Programada	Proj/Ativ	Finalidade F.R. - C.A.	Categoria	Detalhada	Total Grupo	Total Categ.	Total Func.
FUNDO MUNICIPAL DE MEIO AMBIENTE							24.000,00
DESPESAS CORRENTES							10.000,00
OUTRAS DESPESAS CORRENTES							
			3.3.90.30.00	2.000,00			
MATERIAL DE CONSUMO			3.3.90.36.00	2.000,00			
OUTROS SERVIÇOS DE TERCEIROS - PESSOA FÍSICA			3.3.90.39.00	2.000,00			
OUTROS SERVIÇOS DE TERCEIROS - PESSOA JURÍDICA							2.000,00
DESPESAS DE CAPITAL							14.000,00
INVESTIMENTOS							
OBRAS E INSTALAÇÕES			4.4.90.51.00	5.000,00			
EQUIPAMENTOS E MATERIAL PERMANENTE			4.4.90.52.00	2.000,00			
FUNDO MUNICIPAL DE MEIO AMBIENTE							20.000,00
DESPESAS CORRENTES							10.000,00
DESPESAS DE PESSOAL							
CONTRATAÇÃO POR TEMPO DETERMINADO			3.1.90.04.00	5.000,00			
VENCIMENTOS E VANTAGENS FIXAS - PESSOAL CIVIL			3.1.90.11.00	5.000,00			
DESPESAS CORRENTES							3.000,00
DIÁRIAS - PESSOAL CIVIL			3.3.90.14.00	2.000,00			
MATERIAL DE CONSUMO			3.3.90.30.00	2.000,00			
PASSAGENS E DESPESAS COM LOCOMOÇÃO			3.3.90.33.00	2.000,00			
OUTROS SERVIÇOS DE TERCEIROS - PESSOA FÍSICA			3.3.90.36.00	2.000,00			
OUTROS SERVIÇOS DE TERCEIROS - PESSOA JURÍDICA			3.3.90.39.00	2.000,00			
DESPESAS DE CAPITAL							10.000,00
INVESTIMENTOS							
OBRAS E INSTALAÇÕES			4.4.90.51.00	2.000,00			
EQUIPAMENTOS E MATERIAL PERMANENTE			4.4.90.52.00	2.000,00			
TOTAL							37.000,00



QUADRO AUXILIAR DE DETALHAMENTO DA DESPESA

Lei: , Data:

ORÇÃO: 02 - PODER EXECUTIVO
 UNIDADE: 001 - FUNDO MUNICIPAL DE SAÚDE
 SUBUNIDADE: 01 - FUNDO MUNICIPAL DE SAÚDE

Aplicação Programada	Proj/Ativ	Finalidade	Categoria	Detalhada	Total Grupo	Total Categ.	Total Func.
		F.R. - C.A.					
PROJETO: CONSELHO MUNICIPAL DE SAÚDE - 10322.0040.2073.0000							
DESPESAS CORRENTES						10.000,00	10.000,00
OUTRAS DESPESAS CORRENTES						10.000,00	
			3.3.90.14.00	2.000,00			
			3.3.90.30.00	2.000,00			
			3.3.90.33.00	2.000,00			
			3.3.90.36.00	2.000,00			
			3.3.90.39.00	2.000,00			
DESPESAS DE CAPITAL							100,00
INVESTIMENTOS						100,00	
			4.4.90.51.00	2.000,00			
			4.4.90.52.00	2.000,00			
MANUTENÇÃO: FUNDO MUNICIPAL DE SAÚDE - 10320.0020.2074.0000							
DESPESAS CORRENTES						15.000,00	15.000,00
PESSOAL BENEFICIÁRIOS SOCIAIS						15.000,00	
			3.1.90.04.00	15.000,00			
			3.1.90.11.00	60.000,00			
			3.1.90.13.00	20.000,00			
OUTRAS DESPESAS CORRENTES						20.000,00	
			3.3.90.30.00	70.000,00			
			3.3.90.33.00	5.000,00			
			3.3.90.35.00	15.000,00			
			3.3.90.36.00	30.000,00			
			3.3.90.39.00	100.000,00			
DESPESAS DE CAPITAL						20.000,00	20.000,00
INVESTIMENTOS						20.000,00	
			4.4.90.51.00	5.000,00			
			4.4.90.52.00	15.000,00			
MANUTENÇÃO: LABORATÓRIO REG DE PROTESE DENTÁRIA - 10301.0020.2075.0000							
DESPESAS CORRENTES						5.000,00	5.000,00
OUTRAS DESPESAS CORRENTES						5.000,00	
			3.3.90.30.00	5.000,00			
			3.3.90.36.00	5.000,00			
			3.3.90.39.00	5.000,00			
DESPESAS DE CAPITAL							100,00
INVESTIMENTOS						100,00	
			4.4.90.52.00	5.000,00			
MANUTENÇÃO: PROGRAMA SAÚDE DA PESSOA - 10301.0020.2076.0000							
DESPESAS CORRENTES						4.000,00	4.000,00
OUTRAS DESPESAS CORRENTES						4.000,00	
			3.3.90.30.00	2.000,00			
			3.3.90.36.00	1.000,00			
			3.3.90.39.00	1.000,00			
ACQUIÇÃO DE AMBULÂNCIAS, VEÍCULOS E SEMEJARES - 10301.0030.1038.0000							
DESPESAS DE CAPITAL						25.000,00	25.000,00
INVESTIMENTOS						25.000,00	
			4.4.90.52.00	20.000,00			
			4.4.90.52.00	5.000,00			
MANUTENÇÃO: PROGR. FAM. DE SAÚDE DA FAMÍLIA - PSF - 10301.0035.2077.0000							
DESPESAS CORRENTES						1.000,00	1.000,00

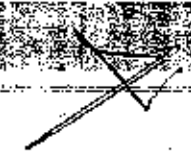



QUADRO AUXILIAR DE DETALHAMENTO DA DESPESA

Aplicação Programada	Proj/Ativ	Finaidade	Categoria	Detalhada	Total Grupo	Total Categ.	Total Func.
		F.R. - C.A.					
MANUT DO PROGRAMA DE SAUDE DA FAMILIA - PSF - 10.301.0035.2077.0000							1.408.000,00
DESPESAS CORREN							100.000,00
PESSOAL E ENCARGOS SOCIAIS							
CONTRATAÇÃO POR TEMPO DETERMINADO							3.1.90.04.00 150.000,00
CONTRATAÇÃO POR TEMPO DETERMINADO							3.1.90.04.00 700.000,00
VENCIMENTOS E VANTAGENS FIXAS - PESSOAL CIVIL							3.1.90.11.00 200.000,00
VENCIMENTOS E VANTAGENS FIXAS - PESSOAL CIVIL							3.1.90.11.00 50.000,00
OUTRAS DESPESAS CORRENTES							3.3.90.14.00 1.000,00
DIARIAS - PESSOAL CIVIL							3.3.90.30.00 150.000,00
MATERIAL DE CONSUMO							3.3.90.30.00 20.000,00
MATERIAL DE CONSUMO							3.3.90.36.00 10.000,00
OUTROS SERVIÇOS DE TERCEIROS - PESSOA FÍSICA							3.3.90.36.00 5.000,00
OUTROS SERVIÇOS DE TERCEIROS - PESSOA FÍSICA							3.3.90.39.00 80.000,00
OUTROS SERVIÇOS DE TERCEIROS - PESSOA JURÍDICA							3.3.90.39.00 10.000,00
OUTROS SERVIÇOS DE TERCEIROS - PESSOA JURÍDICA							3.3.90.39.00 10.000,00
INVESTIMENTOS							4.4.90.52.00 20.000,00
EQUIPAMENTOS E MATERIAL PERMANENTE							4.4.90.52.00 2.000,00
EQUIPAMENTOS E MATERIAL PERMANENTE							4.4.90.52.00 2.000,00
MANUT DO PROGRAMA FARMACIA BASICA - 10.301.0036.2078.0000							130.000,00
DESPESAS CORREN							130.000,00
OUTRAS DESPESAS CORRENTES							3.3.90.32.00 30.000,00
Material, Bem ou Serviço para Distribuição Gratuita							3.3.90.32.00 100.000,00
Material, Bem ou Serviço para Distribuição Gratuita							3.3.90.32.00 100.000,00
MANUT DO PROGRAMA ARGENTES COMUNITES SAUDE - 10.301.0039.2079.0000							822.000,00
DESPESAS CORREN							768.000,00
PESSOAL E ENCARGOS SOCIAIS							
VENCIMENTOS E VANTAGENS FIXAS - PESSOAL CIVIL							3.1.90.11.00 100.000,00
VENCIMENTOS E VANTAGENS FIXAS - PESSOAL CIVIL							3.1.90.11.00 480.000,00
OBRIGAÇÕES PATRONAIS							3.1.90.13.00 100.000,00
OBRIGAÇÕES PATRONAIS							3.1.90.13.00 86.000,00
OUTRAS DESPESAS CORRENTES							3.3.90.30.00 40.000,00
MATERIAL DE CONSUMO							3.3.90.30.00 2.000,00
MATERIAL DE CONSUMO							3.3.90.36.00 5.000,00
OUTROS SERVIÇOS DE TERCEIROS - PESSOA FÍSICA							3.3.90.36.00 2.000,00
OUTROS SERVIÇOS DE TERCEIROS - PESSOA FÍSICA							3.3.90.39.00 5.000,00
OUTROS SERVIÇOS DE TERCEIROS - PESSOA JURÍDICA							3.3.90.39.00 2.000,00
OUTROS SERVIÇOS DE TERCEIROS - PESSOA JURÍDICA							3.3.90.39.00 2.000,00
MANUT DO PROGRAMA SAUDE BUCAL - 10.301.0043.2080.0000							155.000,00
DESPESAS CORREN							155.000,00
PESSOAL E ENCARGOS SOCIAIS							
CONTRATAÇÃO POR TEMPO DETERMINADO							3.1.90.04.00 5.000,00
CONTRATAÇÃO POR TEMPO DETERMINADO							3.1.90.04.00 10.000,00
OUTRAS DESPESAS CORRENTES							3.3.90.30.00 20.000,00
MATERIAL DE CONSUMO							3.3.90.30.00 100.000,00
MATERIAL DE CONSUMO							3.3.90.36.00 3.000,00
OUTROS SERVIÇOS DE TERCEIROS - PESSOA FÍSICA							3.3.90.36.00 5.000,00
OUTROS SERVIÇOS DE TERCEIROS - PESSOA FÍSICA							3.3.90.39.00 2.000,00
OUTROS SERVIÇOS DE TERCEIROS - PESSOA JURÍDICA							3.3.90.39.00 10.000,00
OUTROS SERVIÇOS DE TERCEIROS - PESSOA JURÍDICA							3.3.90.39.00 10.000,00
POPULACAO INDIGENA - 10.301.0080.2081.0000							5.000,00
DESPESAS CORREN							5.000,00



QUADRO AUXILIAR DE DETALHAMENTO DA DESPESA

Lei, Data:

ORÇÃO: 02 - RESERVA EQUIVOCADA
 UNIDADE: 01 - FUNDO MUNICIPAL DE SAÚDE
 SUB-UNIDADE: 01 - FUNDO MUNICIPAL DE SAÚDE

Aplicação Programada Proj/Ativ Finalidade Categoria Detalhada Total Grupo Total Categ. Total Func.
 F.R. - C.A.

QUALIDADE DE PMAQ/RAS-SM

DESPESAS CORRENTES					16.000,00
PESSOAL E ENCARGOS SOCIAIS					
CONTRATAÇÃO POR TEMPO DETERMINADO			3.1.90.04.00	2.000,00	
CONTRATAÇÃO POR TEMPO DETERMINADO			3.1.90.04.00	5.000,00	
VENCIMENTOS E VANTAGENS FIXAS - PESSOAL CIVIL			3.1.90.11.00	3.000,00	
VENCIMENTOS E VANTAGENS FIXAS - PESSOAL CIVIL			3.1.90.11.00	10.000,00	
OBRIGAÇÕES PATRONAIS			3.1.90.13.00	1.000,00	
OBRIGAÇÕES PATRONAIS			3.1.90.13.00	3.000,00	
OUTRAS DESPESAS CORRENTES					16.000,00
OUTROS SERVIÇOS DE TERCEIROS - PESSOA FÍSICA			3.3.90.36.00	1.000,00	
OUTROS SERVIÇOS DE TERCEIROS - PESSOA FÍSICA			3.3.90.36.00	5.000,00	
OUTROS SERVIÇOS DE TERCEIROS - PESSOA JURÍDICA			3.3.90.39.00	5.000,00	
OUTROS SERVIÇOS DE TERCEIROS - PESSOA JURÍDICA			3.3.90.39.00	5.000,00	
DESPESAS DE CAPITAL					2.000,00
INVESTIMENTOS					2.000,00
EQUIPAMENTOS E MATERIAL PERMANENTE			4.4.90.52.00	1.000,00	
EQUIPAMENTOS E MATERIAL PERMANENTE			4.4.90.52.00	2.000,00	

MUNICÍPIO DE SAÚDE DA FAMÍLIA - NASE

DESPESAS CORRENTES					21.000,00
PESSOAL E ENCARGOS SOCIAIS					
CONTRATAÇÃO POR TEMPO DETERMINADO			3.1.90.04.00	2.000,00	
CONTRATAÇÃO POR TEMPO DETERMINADO			3.1.90.04.00	20.000,00	
VENCIMENTOS E VANTAGENS FIXAS - PESSOAL CIVIL			3.1.90.11.00	5.000,00	
VENCIMENTOS E VANTAGENS FIXAS - PESSOAL CIVIL			3.1.90.11.00	10.000,00	
OBRIGAÇÕES PATRONAIS			3.1.90.13.00	2.000,00	
OBRIGAÇÕES PATRONAIS			3.1.90.13.00	2.000,00	
OUTRAS DESPESAS CORRENTES					21.000,00
MATERIAL DE CONSUMO			3.3.90.30.00	1.000,00	
MATERIAL DE CONSUMO			3.3.90.30.00	5.000,00	
OUTROS SERVIÇOS DE TERCEIROS - PESSOA FÍSICA			3.3.90.36.00	2.000,00	
OUTROS SERVIÇOS DE TERCEIROS - PESSOA FÍSICA			3.3.90.36.00	10.000,00	
OUTROS SERVIÇOS DE TERCEIROS - PESSOA JURÍDICA			3.3.90.39.00	1.000,00	
OUTROS SERVIÇOS DE TERCEIROS - PESSOA JURÍDICA			3.3.90.39.00	2.000,00	
DESPESAS DE CAPITAL					2.000,00
INVESTIMENTOS					2.000,00
EQUIPAMENTOS E MATERIAL PERMANENTE			4.4.90.52.00	2.000,00	
EQUIPAMENTOS E MATERIAL PERMANENTE			4.4.90.52.00	2.000,00	

MANUTENÇÃO ASSIST. MOV. DE URGENCIA - SAMU

DESPESAS CORRENTES					26.000,00
PESSOAL E ENCARGOS SOCIAIS					
CONTRATAÇÃO POR TEMPO DETERMINADO			3.1.90.04.00	2.000,00	
CONTRATAÇÃO POR TEMPO DETERMINADO			3.1.90.04.00	5.000,00	
VENCIMENTOS E VANTAGENS FIXAS - PESSOAL CIVIL			3.1.90.11.00	2.000,00	
VENCIMENTOS E VANTAGENS FIXAS - PESSOAL CIVIL			3.1.90.11.00	2.000,00	
OBRIGAÇÕES PATRONAIS			3.1.90.13.00	1.000,00	
OBRIGAÇÕES PATRONAIS			3.1.90.13.00	1.000,00	
OUTRAS DESPESAS CORRENTES					26.000,00
MATERIAL DE CONSUMO			3.3.90.30.00	2.000,00	
MATERIAL DE CONSUMO			3.3.90.30.00	5.000,00	
OUTROS SERVIÇOS DE TERCEIROS - PESSOA FÍSICA			3.3.90.36.00	5.000,00	
OUTROS SERVIÇOS DE TERCEIROS - PESSOA FÍSICA			3.3.90.36.00	3.000,00	
OUTROS SERVIÇOS DE TERCEIROS - PESSOA JURÍDICA			3.3.90.39.00	5.000,00	
OUTROS SERVIÇOS DE TERCEIROS - PESSOA JURÍDICA			3.3.90.39.00	5.000,00	
DESPESAS DE CAPITAL					2.000,00
INVESTIMENTOS					2.000,00





QUADRO AUXILIAR DE DETALHAMENTO DA DESPESA

Classificação Programada	Proj/Ativ	Finalidade F.R. - C.A.	Categoria	Detalhada	Total Grupo	Total Categ.	Total Func.
MANUTENÇÃO DE SERVIÇOS DE SAÚDE							
DESPESAS DE CAPITAL							
INVESTIMENTOS							
EQUIPAMENTOS E MATERIAL PERMANENTE							
DESPESAS CORRENTES							
DESPESAS DE PESSOAL							
DESPESAS DE ENCARGOS SOCIAIS							
CONTRATAÇÃO POR TEMPO DETERMINADO							
CONTRATAÇÃO POR TEMPO DETERMINADO							
VENCIMENTOS E VANTAGENS FIXAS - PESSOAL CIVIL							
VENCIMENTOS E VANTAGENS FIXAS - PESSOAL CIVIL							
OBRIGAÇÕES PATRONAIS							
OBRIGAÇÕES PATRONAIS							
OUTROS SERVIÇOS DE TERCEIROS - PESSOA JURÍDICA							
OUTROS SERVIÇOS DE TERCEIROS - PESSOA JURÍDICA							
DESPESAS DE CAPITAL							
INVESTIMENTOS							
EQUIPAMENTOS E MATERIAL PERMANENTE							
EQUIPAMENTOS E MATERIAL PERMANENTE							
DESPESAS DE CAPITAL							
INVESTIMENTOS							
OBRAS E INSTALAÇÕES							
OBRAS E INSTALAÇÕES							
EQUIPAMENTOS E MATERIAL PERMANENTE							
EQUIPAMENTOS E MATERIAL PERMANENTE							
DESPESAS CORRENTES							
DESPESAS DE PESSOAL							
DESPESAS DE ENCARGOS SOCIAIS							
RATEIO PELA PARTICIPAÇÃO EM CONSÓRCIO PÚBLICO							
RATEIO PELA PARTICIPAÇÃO EM CONSÓRCIO PÚBLICO							
DESPESAS DE CAPITAL							
INVESTIMENTOS							
EQUIPAMENTOS E MATERIAL PERMANENTE							
EQUIPAMENTOS E MATERIAL PERMANENTE							
DESPESAS CORRENTES							





QUADRO AUXILIAR DE DETALHAMENTO DA DESPESA

Aplicação Programada	Proj/Ativ	Finalidade	Categoria	Detalhada	Total Grupo	Total Categ.	Total Func.
		F.R. - C.A.					
REGISTRO DE MANUTENÇÃO HOSPITALAR 30.302.0522.2086.0000 4.826.000,00							
DESPESAS CORRENTES 3.600.000,00							
PESSOAL EM CARGOS SOCIAIS							
CONTRATAÇÃO POR TEMPO DETERMINADO			3.1.90.04.00	100.000,00			
CONTRATAÇÃO POR TEMPO DETERMINADO			3.1.90.04.00	900.000,00			
VENCIMENTOS E VANTAGENS FIXAS - PESSOAL CIVIL			3.1.90.11.00	200.000,00			
VENCIMENTOS E VANTAGENS FIXAS - PESSOAL CIVIL			3.1.90.11.00	2.000.000,00			
OBRIGAÇÕES PATRONAIS			3.1.90.13.00	100.000,00			
OBRIGAÇÕES PATRONAIS			3.1.90.13.00	300.000,00			
					1.000.000,00		
OUTRAS DESPESAS CORRENTES							
DIÁRIAS - PESSOAL CIVIL			3.3.90.14.00	10.000,00			
DIÁRIAS - PESSOAL CIVIL			3.3.90.14.00	20.000,00			
MATERIAL DE CONSUMO			3.3.90.30.00	50.000,00			
MATERIAL DE CONSUMO			3.3.90.30.00	300.000,00			
OUTROS SERVIÇOS DE TERCEIROS - PESSOA FÍSICA			3.3.90.36.00	5.000,00			
OUTROS SERVIÇOS DE TERCEIROS - PESSOA FÍSICA			3.3.90.36.00	20.000,00			
OUTROS SERVIÇOS DE TERCEIROS - PESSOA JURÍDICA			3.3.90.39.00	200.000,00			
OUTROS SERVIÇOS DE TERCEIROS - PESSOA JURÍDICA			3.3.90.39.00	400.000,00			
					20.000,00		
DESPESAS DE CAPITAL 20.000,00							
INVESTIMENTOS							
OBRAS E INSTALAÇÕES			4.4.90.51.00	5.000,00			
OBRAS E INSTALAÇÕES			4.4.90.51.00	5.000,00			
EQUIPAMENTOS E MATERIAL PERMANENTE			4.4.90.52.00	5.000,00			
EQUIPAMENTOS E MATERIAL PERMANENTE			4.4.90.52.00	5.000,00			
MANUTENÇÃO DE PROGRAMAS DE VIGILÂNCIA SANITÁRIA 30.304.0041.2089.0000 27.000,00							
DESPESAS CORRENTES 75.000,00							
PESSOAL EM CARGOS SOCIAIS							
CONTRATAÇÃO POR TEMPO DETERMINADO			3.1.90.04.00	20.000,00			
CONTRATAÇÃO POR TEMPO DETERMINADO			3.1.90.04.00	40.000,00			
VENCIMENTOS E VANTAGENS FIXAS - PESSOAL CIVIL			3.1.90.11.00	20.000,00			
VENCIMENTOS E VANTAGENS FIXAS - PESSOAL CIVIL			3.1.90.11.00	80.000,00			
OBRIGAÇÕES PATRONAIS			3.1.90.13.00	5.000,00			
OBRIGAÇÕES PATRONAIS			3.1.90.13.00	10.000,00			
					60.000,00		
OUTRAS DESPESAS CORRENTES							
DIÁRIAS - PESSOAL CIVIL			3.3.90.14.00	1.000,00			
DIÁRIAS - PESSOAL CIVIL			3.3.90.14.00	2.000,00			
MATERIAL DE CONSUMO			3.3.90.30.00	1.000,00			
MATERIAL DE CONSUMO			3.3.90.30.00	5.000,00			
OUTROS SERVIÇOS DE TERCEIROS - PESSOA FÍSICA			3.3.90.36.00	3.000,00			
OUTROS SERVIÇOS DE TERCEIROS - PESSOA FÍSICA			3.3.90.36.00	5.000,00			
OUTROS SERVIÇOS DE TERCEIROS - PESSOA JURÍDICA			3.3.90.39.00	5.000,00			
OUTROS SERVIÇOS DE TERCEIROS - PESSOA JURÍDICA			3.3.90.39.00	30.000,00			
AÇÕES DE VIGILÂNCIA AMBIENTAL 30.305.0040.2090.0000 5.000,00							
DESPESAS CORRENTES 5.000,00							
PESSOAL EM CARGOS SOCIAIS							
CONTRATAÇÃO POR TEMPO DETERMINADO			3.1.90.04.00	2.000,00			
CONTRATAÇÃO POR TEMPO DETERMINADO			3.1.90.11.00	2.000,00			
OUTRAS DESPESAS CORRENTES							
MATERIAL DE CONSUMO			3.3.90.30.00	2.000,00			
OUTROS SERVIÇOS DE TERCEIROS - PESSOA FÍSICA			3.3.90.36.00	1.000,00			
OUTROS SERVIÇOS DE TERCEIROS - PESSOA JURÍDICA			3.3.90.39.00	1.000,00			
					1.000,00		
DESPESAS DE CAPITAL 1.000,00							
INVESTIMENTOS							
EQUIPAMENTOS E MATERIAL PERMANENTE			4.4.90.52.00	1.000,00			



QUADRO AUXILIAR DE DETALHAMENTO DA DESPESA

UNIDADE: 001 - GOV. DO ESTADO DE GOIÁS
 MUNICÍPIO: 001 - MUNICÍPIO DE JATOIBA
 ANEXO: 001 - ANEXO DE ADMINISTRAÇÃO
 DEPARTAMENTO: 001 - DEPARTAMENTO DE ADMINISTRAÇÃO GERAL
 FUNÇÃO: 001 - FUNÇÃO DE ADMINISTRAÇÃO GERAL
 SUBFUNÇÃO: 001 - SUBFUNÇÃO DE ADMINISTRAÇÃO GERAL
 PROGRAMA: 001 - PROGRAMA DE ADMINISTRAÇÃO GERAL
 AÇÃO: 001 - AÇÃO DE ADMINISTRAÇÃO GERAL
 PROJETO: 001 - PROJETO DE ADMINISTRAÇÃO GERAL

Aplicação Programada	Proj/Ativ	Finalidade	Categoria	Detalhada	Total/Grupo	Total Categ.	Total Func.
		F.R. - C.A.					
REALIZAÇÃO DE CONSORCIOS PÚBLICOS	64	22.0408.1041.0000				2.000,00	2.000,00
DESPESAS DE CAPITAL					2.000,00		
INVESTIMENTOS							
EQUIPAMENTOS E MATERIAL PERMANENTE			4.4.90.52.00	2.000,00			
DESPESAS COM MANUTENÇÃO DAS ATIVIDADES ADMINISTRATIVAS	64	22.0408.2067.0000				42.000,00	42.000,00
DESPESAS CORRENTES					42.000,00		
DESPESAS COM PESSOAL							
CONTRATAÇÃO POR TEMPO DETERMINADO			3.1.90.04.00	5.000,00			
VENCIMENTOS E VANTAGENS FIXAS - PESSOAL CIVIL			3.1.90.11.00	12.000,00			
CONTRIBUIÇÕES PREVIDENCIÁRIAS - INSS			3.1.90.13.02	2.600,00			
OUTRAS DESPESAS CORRENTES					22.400,00		
DIÁRIAS - PESSOAL CIVIL			3.3.90.14.00	2.000,00			
MATERIAL DE CONSUMO			3.3.90.30.00	4.000,00			
SERVIÇOS DE CONSULTORIA			3.3.90.35.00	6.000,00			
OUTROS SERVIÇOS DE TERCEIROS - PESSOA FÍSICA			3.3.90.36.00	4.000,00			
OUTROS SERVIÇOS DE TERCEIROS - PESSOA JURÍDICA			3.3.90.39.00	6.400,00			
MANUTENÇÃO DO PROGRAMA DE ILUMINAÇÃO PÚBLICA DOS CONSORCIADOS	64	22.0408.2098.0000				328.000,00	328.000,00
DESPESAS CORRENTES					328.000,00		
DESPESAS COM PESSOAL							
VENCIMENTOS E VANTAGENS FIXAS - PESSOAL CIVIL			3.1.90.11.00	10.000,00			
OBRIGAÇÕES PATRONAIS			3.1.90.13.03	2.000,00			
OUTRAS DESPESAS CORRENTES					316.000,00		
DIÁRIAS - PESSOAL CIVIL			3.3.90.14.00	1.000,00			
MATERIAL DE CONSUMO			3.3.90.30.00	5.000,00			
OUTROS SERVIÇOS DE TERCEIROS - PESSOA FÍSICA			3.3.90.36.00	10.000,00			
OUTROS SERVIÇOS DE TERCEIROS - PESSOA JURÍDICA			3.3.90.39.00	300.000,00			
DESPESAS DE CAPITAL					22.000,00		
INVESTIMENTOS							
EQUIPAMENTOS E MATERIAL PERMANENTE			4.4.90.52.00	2.000,00			
MANUTENÇÃO DOS SERVIÇOS DA SAÚDE DOS CONSORCIADOS	64	22.0408.2099.0000				347.000,00	347.000,00
DESPESAS CORRENTES					347.000,00		
DESPESAS COM PESSOAL							
VENCIMENTOS E VANTAGENS FIXAS - PESSOAL CIVIL			3.1.90.11.00	10.000,00			
CONTRIBUIÇÕES PREVIDENCIÁRIAS - INSS			3.1.90.13.02	2.000,00			
OUTRAS DESPESAS CORRENTES					335.000,00		
DIÁRIAS - PESSOAL CIVIL			3.3.90.14.00	5.000,00			
MATERIAL DE CONSUMO			3.3.90.30.00	5.000,00			
Outras Despesas de Pessoal decorrentes de Contratos de Terceiros			3.3.90.34.00	3.100.000,00			
OUTROS SERVIÇOS DE TERCEIROS - PESSOA FÍSICA			3.3.90.36.00	10.000,00			
OUTROS SERVIÇOS DE TERCEIROS - PESSOA JURÍDICA			3.3.90.39.00	10.000,00			
DESPESAS DE CAPITAL					5.000,00		
INVESTIMENTOS							
EQUIPAMENTOS E MATERIAL PERMANENTE			4.4.90.52.00	5.000,00			

TOTAL

3.521.000,00

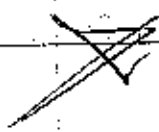



QUADRO AUXILIAR DE DETALHAMENTO DA DESPESA

ORGÃO	00	FUNDO MUNICIPAL DE SAÚDE
UNIDADE	06	SECRETARIA DE SAÚDE
SUBUNIDADE	01	SECRETARIA MUNICIPAL DE SAÚDE

Aplicação Programada	Proj/Ativ	Finalidade F.R. - C.A.	Categoria	Detalhada	Total Grupo	Total Categ.	Total Func.
MANTENÇÃO DAS ATIVIDADES DA SECRETARIA DE SAÚDE	1001	2002	2040	0000	11.000,00	11.000,00	124.000,00
					3.190,04,00	10.000,00	
					3.190,11,00	550.000,00	
					3.190,13,00	120.000,00	
					3.190,92,00	10.000,00	
						425.000,00	
					3.390,14,00	70.000,00	
					3.390,30,00	100.000,00	
					3.390,35,00	5.000,00	
					3.390,38,00	15.000,00	
					3.390,39,00	220.000,00	
					3.390,92,00	15.000,00	
						100.000,00	
					4.490,51,00	2.000,00	
					4.490,52,00	5.000,00	
					4.490,61,00	2.000,00	
MANTENÇÃO DA ACADEMIA DA CIDADE	1001	0029	2072	0000	11.000,00	11.000,00	11.000,00
						1.000,00	
					3.390,30,00	1.000,00	
					3.390,36,00	1.000,00	
					3.390,39,00	1.000,00	
						3.000,00	
					4.490,51,00	5.000,00	
					4.490,52,00	3.000,00	
TOTAL							1.135.000,00



TRANSFERÊNCIAS FINANCEIRAS PREVISTAS

		PREVISÃO DE REPASSE	
ENTIDADE		REPASSAR	RECEBER
1	CÂMARA MUNICIPAL DE JATOBÁ		1.944.000,00
2	PREFEITURA MUNICIPAL DE JATOBÁ	7.455.000,00	
3	FUNDO MUNICIPAL DE SAÚDE		4.350.000,00
4	FUNDO MUNICIPAL DE ASSISTÊNCIA SOCIAL		1.161.000,00
5	COMSIM - CONSÓRCIO M.DO SERTÃO ITAPARICA E MOXOTO		0,00
		TOTALS R\$	7.455.000,00



Orçamento Programa - Exercício de 2017
NATUREZA DA DESPESA POR PODER

Lei: Data:

PODER EXECUTIVO				
Código	Especificação	Modalidade	Grupo	Categoria Econômica
3 0.00	DESPESAS CORRENTES			<u>1.622.000,00</u>
3 1.00	PESSOAL E ENCARGOS SOCIAIS		<u>1.313.500,00</u>	
3 1.50	APLICAÇÕES DIRETAS	<u>1.303.500,00</u>		
3 1.91	APLICAÇÕES DIRETAS- INTRA-ORÇAMENTÁRIAS	<u>10.000,00</u>	<u>1.500,00</u>	
3 2.00	JUROS E ENCARGOS DA DÍVIDA			
3 2.80	APLICAÇÕES DIRETAS	<u>1.600,00</u>	<u>507.000,00</u>	
3 3.00	OUTRAS DESPESAS CORRENTES			
3 3.80	APLICAÇÕES DIRETAS	<u>607.000,00</u>		<u>122.000,00</u>
4 0.00	DESPESAS DE CAPITAL			
4 4.00	INVESTIMENTOS		<u>115.000,00</u>	
4 4.80	APLICAÇÕES DIRETAS	<u>115.000,00</u>	<u>7.000,00</u>	
4 6.00	AMORTIZAÇÃO DA DÍVIDA			
4 6.90	APLICAÇÕES DIRETAS	<u>7.000,00</u>		
			TOTAL	1.944.000,00





Orçamento Programa - Exercício de 2017
NATUREZA DA DESPESA POR PODER

Lei: , Data:

Código	Especificação	Modalidade	Grupo	Categoria Econômica
				<u>31.525.800,00</u>
3 0.00	DESPESAS CORRENTES		<u>16.504.400,00</u>	
3 1.00	PESSOAL E ENCARGOS SOCIAIS	<u>120.000,00</u>		
3 1.71	TRANSFERÊNCIA A CONSÓRCIOS PÚBLICOS	<u>16.384.400,00</u>		
3 1.90	APLICAÇÕES DIRETAS		<u>20.000,00</u>	
3 2.00	JUROS E ENCARGOS DA DÍVIDA	<u>20.000,00</u>		
3 2.90	APLICAÇÕES DIRETAS		<u>15.001.400,00</u>	
3 3.00	OUTRAS DESPESAS CORRENTES	<u>4.000,00</u>		
3 3.50	TRANSFERÊNCIAS A INSTITUIÇÕES PRIVADAS SEM FINS LUCRATIVOS	<u>350.000,00</u>		
3 3.71	TRANSFERÊNCIA A CONSÓRCIOS PÚBLICOS	<u>14.647.400,00</u>		
3 3.90	APLICAÇÕES DIRETAS			<u>1.940.000,00</u>
4 0.00	DESPESAS DE CAPITAL		<u>1.480.000,00</u>	
4 4.00	INVESTIMENTOS	<u>40.000,00</u>		
4 4.71	TRANSFERÊNCIA A CONSÓRCIOS PÚBLICOS	<u>1.390.000,00</u>		
4 4.90	APLICAÇÕES DIRETAS		<u>30.000,00</u>	
4 5.00	INVERSÕES FINANCEIRAS	<u>30.000,00</u>		
4 5.90	APLICAÇÕES DIRETAS		<u>480.000,00</u>	
4 8.00	AMORTIZAÇÃO DA DÍVIDA	<u>480.000,00</u>		
4 8.90	APLICAÇÕES DIRETAS			<u>318.518,00</u>
9 0.00	RESERVA DE CONTINGÊNCIA		<u>318.518,00</u>	
9 9.00	RESERVA DE CONTINGÊNCIA	<u>318.518,00</u>		
9 9.99	A DEFINIR			
			TOTAL	33.764.318,00





PODER: 33 - FUNDOS MUNICIPAL DE SAÚDE				
Código	Especificação	Modalidade	Grupo	Categoria Econômica
3 0.00	DESPESAS CORRENTES			<u>1.135.000,00</u>
3 1.00	PESSOAL E ENCARGOS SOCIAIS		<u>690.000,00</u>	
3 1.90	APLICAÇÕES DIRETAS	<u>690.000,00</u>		
3 3.00	OUTRAS DESPESAS CORRENTES		<u>428.000,00</u>	
3 3.90	APLICAÇÕES DIRETAS	<u>428.000,00</u>		<u>17.000,00</u>
4 0.00	DESPESAS DE CAPITAL		<u>17.000,00</u>	
4 4.00	INVESTIMENTOS			
4 4.90	APLICAÇÕES DIRETAS	<u>17.000,00</u>		
			TOTAL	1.135.000,00



PREFEITURA MUNICIPAL DE JATOBA

RUA BOM JARDIM, 1

01614978/0001-80

2017

Exercício:

CONSOLIDADO

Lei. De

(Art. 2º - § 1º da Lei 4.320

11

DEMONSTRATIVO GERAL DA RECEITA POR FONTES E DAS DESPESAS POR FUNÇÕES DO GOVERNO

RECEITA		DESPESA	
TÍTULOS	Saldo R\$	TÍTULOS	Saldo R\$
RECEITAS CORRENTES	1.831.200,00	Legislativa	1.944,0
RECEITA TRIBUTÁRIA	80.000,00	Administração	7.347,0
RECEITAS DE CONTRIBUIÇÕES	198.500,00	Assistência Social	1.582,5
RECEITA PATRIMONIAL	721.000,00	Saúde	13.743,0
RECEITA DE SERVIÇOS	36.048.300,00	Educação	9.028,0
TRANSFERÊNCIAS CORRENTES	210.000,00	Cultura	418,5
OUTRAS RECEITAS CORRENTES	-3.714.200,00	Urbanismo	1.189,0
DEBÍTIOS DO FUNDER		Habituação	159,0
RECEITAS DE CAPITAL	10.000,00	Saneamento	46,0
OPERAÇÕES DE CRÉDITO	45.000,00	Gestão Ambiental	89,0
ALIENAÇÃO DE BENS	1.385.518,00	Agricultura	4,0
TRANSFERÊNCIAS DE CAPITAL	50.000,00	Comércio e Serviços	5,0
OUTRAS RECEITAS DE CAPITAL		Energia	140,0
DEDUÇÃO DE RECEITAS		Transporte	81,0
DEDUÇÃO DE RECEITAS		Desporto e Lazer	500,0
		Emargos Especiais	318,0
		Reserva de Contingência	
TOTAL	-3.714.200,00	TOTAL	36.883,318,00

[Handwritten signature]

PREFEITURA MUNICIPAL DE...

GRAFICOS

EXERCÍCIO 2015



PREFEITURA MUNICIPAL DE JATOBA
 RUA BOM JARDIM, 1
 01614878/0001-80 Exercício: 2017
DESPESA ORÇADA POR FUNÇÃO

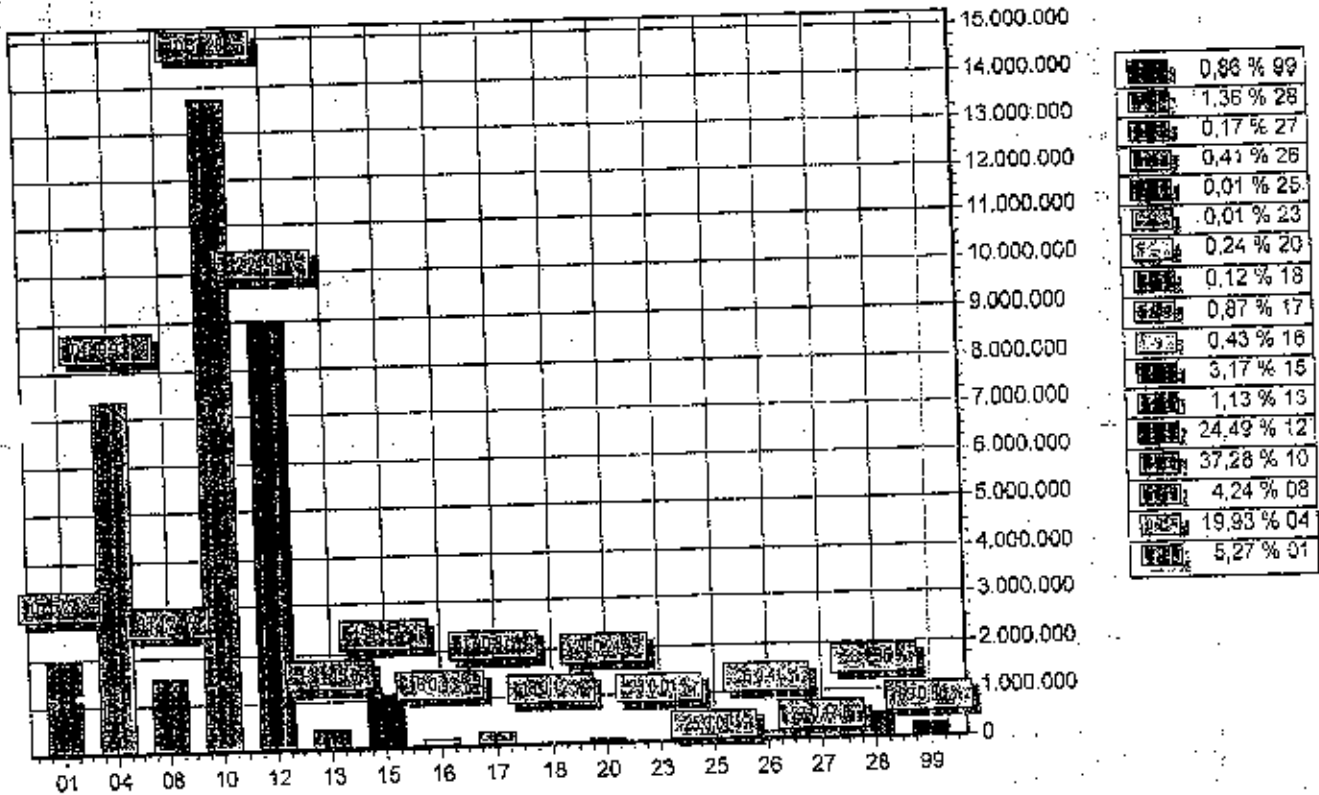

FUNÇÃO	DOTAÇÃO	
01	Legislativa	1.944.000,00
04	Administração	7.347.000,00
08	Assistência Social	1.562.500,00
10	Saúde	13.743.000,00
12	Educação	9.028.000,00
13	Cultura	418.300,00
15	Urbanismo	1.169.000,00
16	Habitação	159.000,00
17	Saneamento	319.000,00
18	Gestão Ambiental	46.000,00
20	Agricultura	89.000,00
23	Comércio e Serviços	4.000,00
25	Energia	5.000,00
26	Transporte	150.000,00
27	Desporto e Lazer	61.000,00
28	Encargos Especiais	600.000,00
99	Reserva de Contingência	318.518,00
TOTAL		36.960.318,00



PREFEITURA MUNICIPAL DE JATOBA

RUA BOM JARDIM, 1

01814878/0001-80

Exercício: 2017

DESPESA ORÇADA POR GRUPO

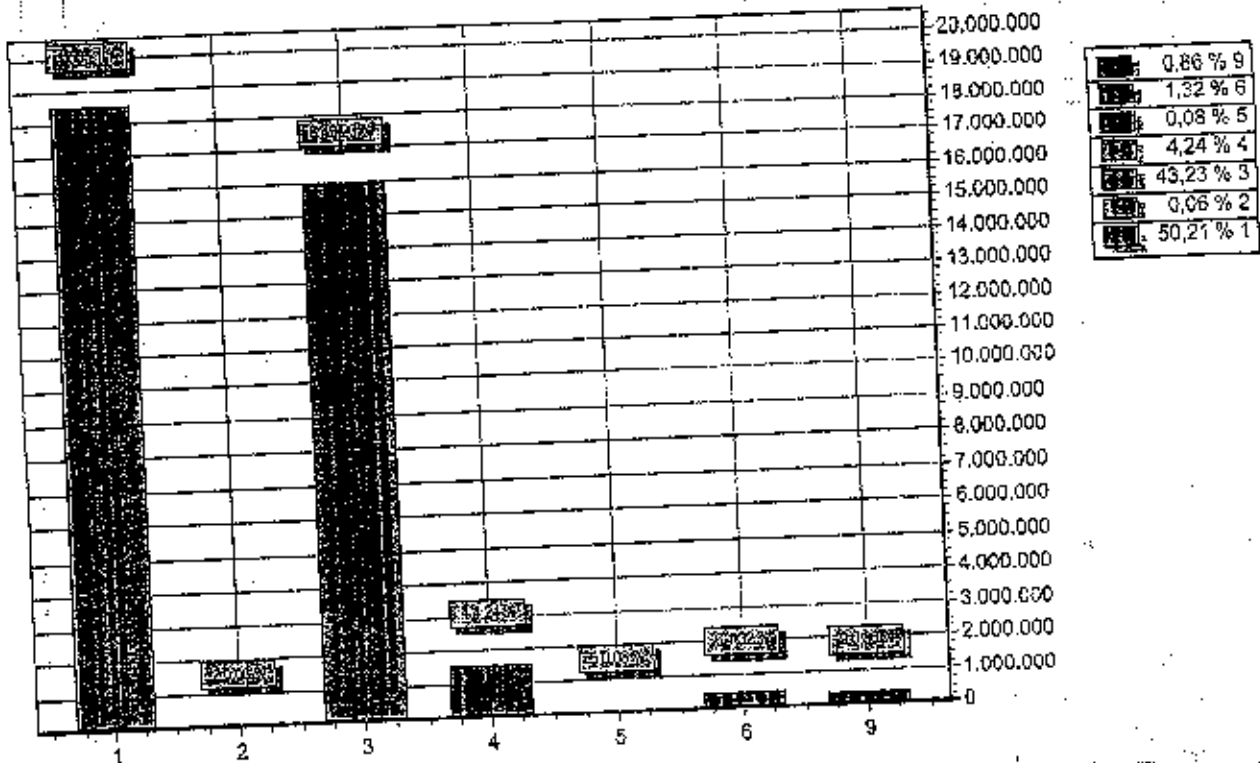

GRUPO	DOTAÇÃO
1	18.507.900,00
2	21.500,00
3	15.936.400,00
4	1.562.000,00
5	30.000,00
6	487.000,00
9	318.518,00
TOTAL	36.866.318,00





PREFEITURA MUNICIPAL DE JATOBÁ

RUA BOM JARDIM, 1

01614878/0001-80

Exercício: 2017

RECEITA PREVISTA

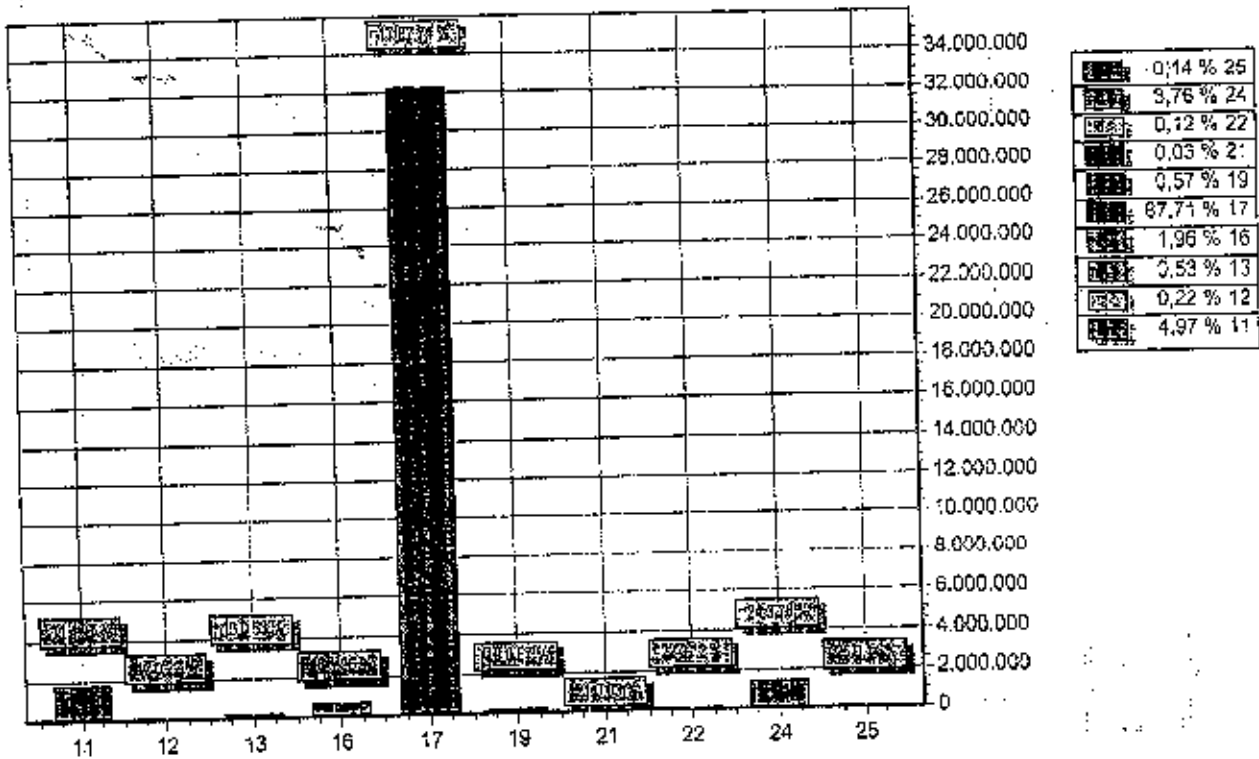

CODIGO	RECEITA	PREVISÃO
11	RECEITA TRIBUTÁRIA	1.891.200,00
12	RECEITAS DE CONTRIBUIÇÕES	80.000,00
13	RECEITA PATRIMONIAL	196.500,00
16	RECEITA DE SERVIÇOS	721.000,00
17	TRANSFERÊNCIAS CORRENTES	32.334.100,00
19	OUTRAS RECEITAS CORRENTES	210.000,00
21	OPERAÇÕES DE CRÉDITO	10.000,00
22	ALIENAÇÃO DE BENS	45.000,00
24	TRANSFERÊNCIAS DE CAPITAL	1.385.518,00
25	OUTRAS RECEITAS DE CAPITAL	50.000,00
TOTAL		36.863.818,00