



Prefeitura Municipal de Jatobá

CNPJ: 01.614.878/0001-80

PERNAMBUCO

LEI Nº 276/2010.

EMENTA: Autoriza o Município de Jatobá a realizar a inclusão de novos bens no leilão tratado pela Lei Municipal nº 275/2010.

O Prefeito do Município de Jatobá, Estado de Pernambuco, no uso de suas atribuições legais, faz saber que a Câmara de Vereadores aprovou e ele sanciona e promulga a seguinte Lei:

Art. 1º - Fica o Chefe do Poder Executivo autorizado a incluir no leilão de que trata a Lei Municipal nº 275/2010, os bens móveis indicados na presente Lei.

Parágrafo Único – A inclusão de bens no leilão tratado pela Lei Municipal nº 275/2010, dar-se-á pela distribuição nos lotes já existentes e, também, mediante a formação de novos lotes, na conformidade dos Anexos da presente Lei.

Art. 2º - Os recursos objetos da alienação serão recolhidos como receitas ao Erário Público Municipal.

Art. 3º - Esta Lei entra em vigor na data de sua publicação, revogadas as disposições em contrário.

Gabinete do Prefeito, 28 de abril de 2010.

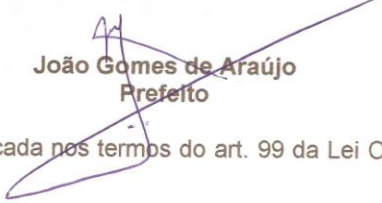
João Gomes de Araújo
Prefeito

Esta Lei foi publicada nos termos do art. 99 da Lei Orgânica do Município de Jatobá-PE.

Jeine Gomes de Souza
Chefe de Gabinete

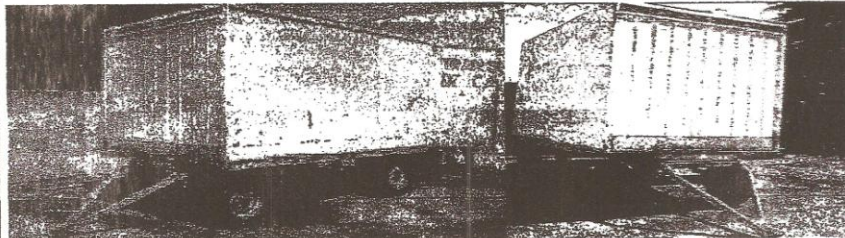

14

01- REBOQUE FECHADO PARA TRANSPORTE DE CARNES.

ESTADO DO VEÍCULO: EM FUNCIONAMENTO.

A COMISSÃO DE AVALIAÇÃO, APÓS VISTORAR O VEÍCULO, VERIFICOU QUE O MESMO ENCONTRA-SE INSERVÍVEL AO USO DO MUNICÍPIO E ESTIPULOU O VALOR MÍNIMO PARA O CITADO BEM EM R\$ 1.000,00.

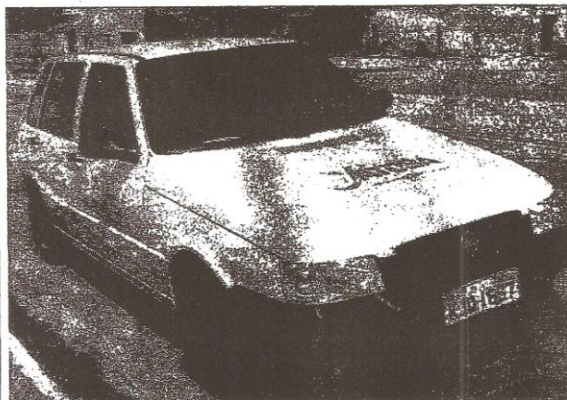

15

01-VEICULO FIAT UNO MILLE FIRE FLEX, COR BRANCA, PLACA KJO-1657 ANO/MODELO 2005/2006 -CHASSI: 9BD25542568759039.

ESTADO DO VEÍCULO: EM FUNCIONAMENTO.

A COMISSÃO DE AVALIAÇÃO, APÓS VISTORAR O VEÍCULO, VERIFICOU QUE O MESMO ENCONTRA-SE INSERVÍVEL AO USO DO MUNICÍPIO E ESTIPULOU O VALOR MÍNIMO PARA O CITADO BEM EM R\$ 10.000,00.

PREFEITURA MUNICIPAL DE JATOBÁ

Emissão 22/ 4/2010
 Hora 16:54
 Referência 22/ 4/2010

Relação de Bens por Localização

0.10.000.00 - PREFEITURA
 0.10.000.07 - Div. de Mat. e Patrimônio

3.03.04.03 - BENS DO LEILÃO 2010
Responsável....: Girleide
Cargo.....: Chefe de Div. de Patrimônio

Relação de Bens

Tombamento.: 00000001	Referência...:	Data: 27/08/2009
Descrição..: BICICLETA MONARK C/ BAGAJEIRO - P.M.J.		
Observações: LOTE 10		
Tombamento.: 00000005	Referência...:	Data: 15/09/2009
Descrição..: Teclado para microcomputador - P.M.J.		
Observações: Lote nº 11		
Tombamento.: 00000007	Referência...:	Data: 15/09/2009
Descrição..: MONITOR P/ COMPUTADOR DE 14" - P.M.J		
Observações: LOTE 11		
Tombamento.: 00000019	Referência...:	Data: //
Descrição..: Bomba agua		
Observações: LOTE 10		
Tombamento.: 00000022	Referência...:	Data: //
Descrição..: Impressora EPSON STYLUS C40SX		
Observações: LOTE 11		
Tombamento.: 00000023	Referência...:	Data: //
Descrição..: MONITOR P/ COMPUTADOR DE 14" - P.M.J		
Observações: LOTE 11		
Tombamento.: 00000024	Referência...:	Data: 15/09/2009
Descrição..: CPU PENTIUM 133 - P.M.J		
Observações: LOTE 11		
Tombamento.: 00000029	Referência...:	Data: //
Descrição..: Cadeira esc. com armacao de ferro - P.M.J.		
Observações: LOTE 13		
Tombamento.: 00000031	Referência...:	Data: //
Descrição..: MAQUINA P/ CHEQUE - P.M.J		
Observações: LOTE 10		
Tombamento.: 00000033	Referência...:	Data: //
Descrição..: TRANSFORMADOR - P.M.J		
Observações: LOTE 11		
Tombamento.: 00000038	Referência...:	Data: //
Descrição..: BICICLETA POR DOACAO - P.M.J		
Observações: LOTE 10		
Tombamento.: 00000054	Referência...:	Data: //
Descrição..: Maquina para xerox - P.M.J.		
Observações: LOTE 12		
Tombamento.: 00000102	Referência...:	Data: 15/09/2009
Descrição..: Carteira esc. com braco - P.M.J		
Observações: LOTE 13		

PREFETURA MUNICIPAL DE JATOBÁ

Emissão 22/4/2010
 Hora 16:54
 Referência 22/4/2010

Relação de Bens por Localização

Tombamento.: 00000106	Referência..:	Data: //
Descrição..: Carteira esc. com braco.- P.M.J		
Observações: LOTE 13		
Tombamento.: 00000108	Referência..:	Data: //
Descrição..: Carteira esc. com braco.- P.M.J		
Observações: LOTE 13		
Tombamento.: 00000110	Referência..:	Data: //
Descrição..: Carteira esc. com braco.- P.M.J		
Observações: LOTE 13		
Tombamento.: 00000118	Referência..:	Data: //
Descrição..: Carteira esc. com braco.- P.M.J		
Observações: LOTE 13		
Tombamento.: 00000124	Referência..:	Data: 15/09/2009
Descrição..: Carteira esc. com braco.- P.M.J		
Observações: LOTE 13		
Tombamento.: 00000128	Referência..:	Data: //
Descrição..: Carteira escolar c/ arm. de ferro.- P.M.J.		
Observações: LOTE 13		
Tombamento.: 00000139	Referência..:	Data: //
Descrição..: Carteira esc. com braco.- P.M.J		
Observações: LOTE 13		
Tombamento.: 00000147	Referência..:	Data: //
Descrição..: Carteira esc. com braco.- P.M.J		
Observações: LOTE 13		
Tombamento.: 00000153	Referência..:	Data: //
Descrição..: Carteira esc. com braco.- P.M.J		
Observações: LOTE 13		
Tombamento.: 00000155	Referência..:	Data: //
Descrição..: Carteira esc. com braco.- P.M.J		
Observações: LOTE 13		
Tombamento.: 00000181	Referência..:	Data: //
Descrição..: Carteira esc. com braco.- P.M.J		
Observações: LOTE 13		
Tombamento.: 00000209	Referência..:	Data: 15/09/2009
Descrição..: Carteira esc. com braco.- P.M.J		
Observações: LOTE 13		
Tombamento.: 00000212	Referência..:	Data: //
Descrição..: Carteira esc. com braco.- P.M.J		
Observações: LOTE 13		
Tombamento.: 00000219	Referência..:	Data: //
Descrição..: Carteira esc. com braco.- P.M.J		
Observações: LOTE 13		
Tombamento.: 00000224	Referência..:	Data: //
Descrição..: Carteira esc. com braco.- P.M.J		
Observações: LOTE 13		

PROVETURA MUNICIPAL DE JATOBÁ

Emissão 22/4/2010
 Hora 16:54
 Referência 22/4/2010

Relatório de Bens por Localização

Tombeamento.: 00000358	Referência...:	Data: 15/09/2009
Descrição...: Impressora EPSON STYLUS C40SX		
Observações: LOTE 11		
Tombeamento.: 00000362	Referência...:	Data: //
Descrição...: Mesa mec. com braço.- P.M.J		
Observações: LOTE 12		
Tombeamento.: 00000365	Referência...:	Data: //
Descrição...: Caixa 2 bocas		
Observações: LOTE 10		
Tombeamento.: 00000373	Referência...:	Data: 15/09/2009
Descrição...: MAQ. DE CALCULAR C/ VISOR ELET. OLIV. - P.M.J		
Observações: LOTE 12		
Tombeamento.: 00000374	Referência...:	Data: //
Descrição...: MAQ. DE CALCULAR C/ VISOR ELET. OLIV. - P.M.J		
Observações: LOTE 12		
Tombeamento.: 00000376	Referência...:	Data: 15/09/2009
Descrição...: IMPRESSORA EPSON - P.M.J		
Observações: LOTE 11		
Tombeamento.: 00000377	Referência...:	Data: //
Descrição...: SPT. 42,5A - P.M.J		
Observações: LOTE 10		
Tombeamento.: 00000379	Referência...:	Data: 15/09/2009
Descrição...: MAQ. DE CALCULAR C/ VISOR ELET. OLIV. - P.M.J		
Observações: LOTE 12		
Tombeamento.: 00000387	Referência...:	Data: //
Descrição...: MAQ. DE CALCULAR C/ VISOR ELET. OLIV. - P.M.J		
Observações: LOTE 12		
Tombeamento.: 00000394	Referência...:	Data: //
Descrição...: Teclado para microcomputador - P.M.J.		
Observações: LOTE 11		
Tombeamento.: 00000395	Referência...:	Data: //
Descrição...: CP. PENTIUM 166 - P.M.J		
Observações: LOTE 11		
Tombeamento.: 00000397	Referência...:	Data: //
Descrição...: MONTADOR NEVONI - P.M.J.		
Observações: LOTE 10		
Tombeamento.: 00000403	Referência...:	Data: //
Descrição...: Ferras escolar - P.M.J		
Observações: LOTE 13		
Tombeamento.: 00000409	Referência...:	Data: //
Descrição...: Poltrona estofada fixa c/braco.- P.M.J.		
Observações: LOTE 13		
Tombeamento.: 00000410	Referência...:	Data: //
Descrição...: Poltrona estofada fixa c/braco.- P.M.J.		
Observações: LOTE 13		

PREFEITURA MUNICIPAL DE JATOBÁ

Emissão 22/4/2010
 Hora 16:54
 Referência 22/4/2010

Relatório de Bens por Localização

Tomamento	Referência	Data
Tomamento.: 000000000 Descrição.: Cadeira escolar c/ arm. de ferro - P.M.J. Observações: LOTE 13		//
Tomamento.: 000000041 Descrição.: GALVÃO BRAT. S/ BRACO - P.M.P Observações: LOTE 13		//
Tomamento.: 000000457 Descrição.: VIAL DE MAD. C/ 02 PORTAS E 04 PRAT. - P.M.J. Observações: LOTE 10		//
Tomamento.: 000000457 Descrição.: SINKER DUPLO (CONEXAO MEIA LUA, 90 GRAU)- P.M.J Observações: LOTE 13		//
Tomamento.: 000000327 Descrição.: SINKER semi-oval de 1,20m c/02 gavetas. - P.M.J. Observações: LOTE 11		//
Tomamento.: 000000677 Descrição.: Cadeira estofada c/arm.de ferro- P.M.J. Observações: LOTE 13		//
Tomamento.: 000000484 Descrição.: Cadeira escolar - P.M.J Observações: LOTE 13		//
Tomamento.: 000000485 Descrição.: Cama com separacao de camas em armacao de ferro - Pref.Mun.Jatoba. Observações: LOTE 10		//
Tomamento.: 000000307 Descrição.: MONITOR P/ COMPUTADOR DE 14" - P.M.J Observações: LOTE 11		15/09/2009
Tomamento.: 000000305 Descrição.: VENTILADOR C/ PEDESTAL DE 40 CM - P.M.J Observações: LOTE 13		//
Tomamento.: 000000323 Descrição.: Cadeira escolar - P.M.J Observações: LOTE 13		//
Tomamento.: 000000524 Descrição.: IMPRESSORA DESK JET 820cd - P.M.J. Observações: LOTE 11		15/09/2009
Tomamento.: 000000527 Descrição.: FURADEIRA BOSCH - P.M.J Observações: LOTE 10		15/09/2009
Tomamento.: 000000528 Descrição.: SCANNER ARTECVIEW STATION AT 3E - P.M.J. Observações: LOTE 11		15/09/2009
Tomamento.: 000000688 Descrição.: Cadeira escolar c/ arm. de ferro- P.M.J. Observações: LOTE 13		//

PREFEITURA MUNICIPAL DE JATOBÁ

Emissão 22/4/2010
 Hora 16:54
 Referência 22/4/2010

Relatório de Obras por Localização

Tombamento	Referência	Data
Tombamento : 00000000 Descrição : Observações :	Referência...	Data: //
Tombamento : 00000000 Descrição : Observações :	Referência...	Data: //
Tombamento : 00000000 Descrição : Observações :	Referência...	Data: //
Tombamento : 00000000 Descrição : Observações :	Referência...	Data: 15/09/2009
Tombamento : 00000000 Descrição : Observações :	Referência...	Data: //
Tombamento : 00000000 Descrição : Observações :	Referência...	Data: //
Tombamento : 00000000 Descrição : Observações :	Referência...	Data: 15/09/2009
Tombamento : 00000000 Descrição : Observações :	Referência...	Data: //
Tombamento : 00000000 Descrição : Observações :	Referência...	Data: 15/09/2009
Tombamento : 00000000 Descrição : Observações :	Referência...	Data: //
Tombamento : 00000000 Descrição : Observações :	Referência...	Data: 15/09/2009
Tombamento : 00000000 Descrição : Observações :	Referência...	Data: //
Tombamento : 00000000 Descrição : Observações :	Referência...	Data: 15/09/2009
Tombamento : 00000000 Descrição : Observações :	Referência...	Data: //
Tombamento : 00000000 Descrição : Observações :	Referência...	Data: 15/09/2009
Tombamento : 00000000 Descrição : Observações :	Referência...	Data: //
Tombamento : 00000000 Descrição : Observações :	Referência...	Data: 15/09/2009

PROFESSORES MUNICIPAIS DE JATOBÁ

Emissão 22/4/2010
 Hora 16:54
 Referência 22/4/2010

Relatório de Bens por Localização

Tomamento.: 000001001	Referência..:	Data: 15/09/2009
Descrição.: Computador para sala de aula - P.M.J.		
Observações: LOTE 11		
Tomamento.: 000001002	Referência..:	Data: //
Descrição.: Computador para sala de aula - P.M.J.		
Observações: LOTE 11		
Tomamento.: 000001003	Referência..:	Data: //
Descrição.: Impressora com disco - P.M.J.		
Observações: LOTE 11		
Tomamento.: 000001004	Referência..:	Data: //
Descrição.: Impressora com disco - P.M.J.		
Observações: LOTE 11		
Tomamento.: 000001005	Referência..:	Data: //
Descrição.: Impressora com disco - P.M.J.		
Observações: LOTE 11		
Tomamento.: 000001006	Referência..:	Data: //
Descrição.: Impressora com disco - P.M.J.		
Observações: LOTE 11		
Tomamento.: 000001007	Referência..:	Data: //
Descrição.: Impressora com disco - P.M.J.		
Observações: LOTE 11		
Tomamento.: 000001008	Referência..:	Data: //
Descrição.: Impressora com disco - P.M.J.		
Observações: LOTE 11		
Tomamento.: 000001009	Referência..:	Data: 15/09/2009
Descrição.: Telefone para microcomputador - P.M.J.		
Observações: LOTE 11		
Tomamento.: 000001010	Referência..:	Data: 15/09/2009
Descrição.: Monitor para computador de 14" e teclado - P.M.J.		
Observações: LOTE 11		
Tomamento.: 000001011	Referência..:	Data: 15/09/2009
Descrição.: Impressora DISK JET 692 - P.M.J.		
Observações: LOTE 11		
Tomamento.: 000001012	Referência..:	Data: 15/09/2009
Descrição.: CPU PENTIUM 233 - P.M.J.		
Observações: LOTE 11		
Tomamento.: 000001013	Referência..:	Data: 15/09/2009
Descrição.: TELEFONE PREMIUN - P.M.J.		
Observações: LOTE 12		
Tomamento.: 000001014	Referência..:	Data: 15/09/2009
Descrição.: TELEFONE PREMIUN - P.M.J.		
Observações: LOTE 12		
Tomamento.: 000001257	Referência..:	Data: 15/09/2009
Descrição.: TELEFONE PREMIUN - P.M.J.		
Observações: LOTE 12		
Tomamento.: 000001258	Referência..:	Data: 15/09/2009
Descrição.: MONITOR P/ COMPUTADOR DE 14" - P.M.J.		
Observações: LOTE 11		

PREFEITURA MUNICIPAL DE JATOBÁ

Relatório de Bens por Localização

Emissão 22/4/2010
 Hora 16:54
 Referência 22/4/2010

Tombamento: 00000101	Referência..:	Data: //
Descrição: MONITOR SORA DISK JET 692 - P.M.J.		
Observações: LOTE 10		
Tombamento: 00000107	Referência..:	Data: //
Descrição: Máquina costada girate/braco.- P.M.J.		
Observações: LOTE 10		
Tombamento: 00000104	Referência..:	Data: //
Descrição: Máquina PSE		
Observações: LOTE 10		
Tombamento: 00000102	Referência..:	Data: //
Descrição: Banco escolar - P.M.J.		
Observações: LOTE 10		
Tombamento: 00000105	Referência..:	Data: 15/09/2009
Descrição: GERADOR DE ENERGIA INTELBRAS SB 600 - P.M.J.		
Observações: LOTE 10		
Tombamento: 00000102	Referência..:	Data: //
Descrição: Banco escolar - P.M.J.		
Observações: LOTE 10		
Tombamento: 00000104	Referência..:	Data: //
Descrição: Banco escolar - P.M.J.		
Observações: LOTE 10		
Tombamento: 00000103	Referência..:	Data: //
Descrição: Cadeira escolar c/ arm. de ferro.- P.M.J.		
Observações: LOTE 10		
Tombamento: 00000102	Referência..:	Data: //
Descrição: Banco escolar - P.M.J.		
Observações: LOTE 10		
Tombamento: 00000102	Referência..:	Data: //
Descrição: Banco escolar - P.M.J.		
Observações: LOTE 10		
Tombamento: 00000100	Referência..:	Data: //
Descrição: Cadeira escolar c/ arm. de ferro.- P.M.J.		
Observações: LOTE 10		
Tombamento: 00000100	Referência..:	Data: //
Descrição: Cadeira escolar c/ arm. de ferro.- P.M.J.		
Observações: LOTE 10		
Tombamento: 00000101	Referência..:	Data: //
Descrição: Banco escolar - P.M.J.		
Observações: LOTE 10		
Tombamento: 000001028	Referência..:	Data: //
Descrição: Banco escolar - P.M.J.		
Observações: LOTE 10		
Tombamento: 000001006	Referência..:	Data: 15/09/2009
Descrição: Banco escolar - P.M.J.		
Observações: LOTE 10		

PREFEITURA MUNICIPAL DE JATOBÁ

Relatório de Bens por Localização

Emissão 22/4/2010
 Hora 16:54
 Referência 22/4/2010

Tombeamento: 00000000	Referência...:	Data: //
Descrição: Banco escolar - P.M.J.		
Observações: LOTE 10		
Tombeamento: 00000000	Referência...:	Data: //
Descrição: Caixa escolar c/ am. de ferro - P.M.J.		
Observações: LOTE 10		
Tombeamento: 00000000	Referência...:	Data: //
Descrição: Banco escolar - P.M.J.		
Observações: LOTE 10		
Tombeamento: 00000000	Referência...:	Data: //
Descrição: Banco de madeira p/ professor - P.M.J.		
Observações: LOTE 10		
Tombeamento: 00000000	Referência...:	Data: //
Descrição: Ventilador C/ PEDESTAL DE 40 CM - P.M.J.		
Observações: LOTE 10		
Tombeamento: 00000000	Referência...:	Data: //
Descrição: Caixa escolar c/ am. de ferro - P.M.J.		
Observações: LOTE 10		
Tombeamento: 00000000	Referência...:	Data: 15/09/2009
Descrição: Tábua para microcomputador - P.M.J.		
Observações: LOTE 10		
Tombeamento: 00000000	Referência...:	Data: 15/09/2009
Descrição: Impressora DESK JET 710c KODAK - P.M.J.		
Observações: LOTE 10		
Tombeamento: 00000000	Referência...:	Data: 15/09/2009
Descrição: CPU PENTIUM 333 - P.M.J.		
Observações: LOTE 10		
Tombeamento: 00000000	Referência...:	Data: 15/09/2009
Descrição: Fogão Industrial com 04 bocas - Pref.Mun.Jatoba.		
Observações: LOTE 10		
Tombeamento: 00000000	Referência...:	Data: //
Descrição: Caixa escolar c/ am. de ferro - P.M.J.		
Observações: LOTE 10		
Tombeamento: 00000000	Referência...:	Data: //
Descrição: Ventilador C/ PEDESTAL DE 40 CM - P.M.J.		
Observações: LOTE 10		
Tombeamento: 00000000	Referência...:	Data: 15/09/2009
Descrição: Banco escolar - P.M.J.		
Observações: LOTE 10		
Tombeamento: 00000226	Referência...:	Data: //
Descrição: Banco escolar - P.M.J.		
Observações: LOTE 10		
Tombeamento: 00000246	Referência...:	Data: //
Descrição: VENTILADOR 30cm - P.M.J.		
Observações: LOTE 10		

PREFEITURA MUNICIPAL DE JATOBÁ

Relatório de Bens por Localização

Emissão 22/ 4/2010
 Hora 16:54
 Referência 22/ 4/2010

Identificador: 00000108	Referência...:	Data: 15/09/2009
Descrição: 01 - 01 Industrial com 04 bocas - Pref.Mun.Jatoba.		
Observações: 01/01/09		
Identificador: 00000109	Referência...:	Data: //
Descrição: 01 - 01 Industrial com 04 bocas - Pref.Mun.Jatoba.		
Observações: 01/01/09		
Identificador: 00000170	Referência...:	Data: //
Descrição: 01 - 01 AMBULANCIA PLACA KLO- 3734 ANO 2002/2002- CHASSI 98D25542428720276		
Observações: 01/01/09		
Identificador: 00000183	Referência...:	Data: 15/09/2009
Descrição: 01 - 01 TELEFONE MAGICTEL - P.M.J		
Observações: 15/09/09		
Identificador: 00000182	Referência...:	Data: 15/09/2009
Descrição: 01 - 01 TELEFONE PREMIUN - P.M.J		
Observações: 15/09/09		
Identificador: 00000107	Referência...:	Data: //
Descrição: 01 - 01 FORD 6610 doado pela P.M.Petrolandia para P.M.Jatoba.		
Observações: 01/01/09		
Identificador: 00000176	Referência...:	Data: //
Descrição: 01 - 01 TELEFONE		
Observações: 01/01/09		
Identificador: 00000101	Referência...:	Data: 15/09/2009
Descrição: 01 - 01 Armário de aço c/04 gavetas - P.M.J.		
Observações: 15/09/09		
Identificador: 00000175	Referência...:	Data: //
Descrição: 01 - 01 ARMADOR C/ PEDESTAL DE 40 CM - P.M.J		
Observações: 01/01/09		
Identificador: 00000145	Referência...:	Data: 15/09/2009
Descrição: 01 - 01 BALANCA DE BANHEIRO, 120 Kg - P.M.J		
Observações: 15/09/09		
Identificador: 00000104	Referência...:	Data: //
Descrição: 01 - 01 ARMADOR 30cm - P.M.J.		
Observações: 01/01/09		
Identificador: 00000105	Referência...:	Data: //
Descrição: 01 - 01 Caixa escolar c/ arm. de ferro.- P.M.J.		
Observações: 01/01/09		
Identificador: 00000106	Referência...:	Data: 15/09/2009
Descrição: 01 - 01 Caixa escolar - P.M.J		
Observações: 15/09/09		
Identificador: 00000182	Referência...:	Data: //
Descrição: 01 - 01 FONTE DE IMPRESSORA - P.M.J		
Observações: 01/01/09		
Identificador: 00000191	Referência...:	Data: 15/09/2009
Descrição: 01 - 01 AMALGAMADOR ODONTOLOGICO - P.M.J		
Observações: 01/01/09		

PREFEITURA MUNICIPAL DE JATOBÁ

Emissão 22/ 4/2010
 Hora 16:54
 Referência 22/ 4/2010

Relatório de Bens por Localização

Item	Descrição	Referência	Data
00000002	MOVIDOR DE BANHEIRO, 120 Kg - P.M.J		15/09/2009
00000004	MOVIDOR DE BANHEIRO, 120 Kg - P.M.J		//
00000006	MOVIDOR DE BANHEIRO, 120 Kg - P.M.J		15/09/2009
00000008	MOVIDOR DE BANHEIRO, 120 Kg - P.M.J		//
00000010	MOVIDOR TURBO 40cm LOREN SID, DE PAREDE - P.M.J		15/09/2009
00000012	MOVIDOR TURBO 40cm LOREN SID, DE PAREDE - P.M.J		//
00000014	MOVIDOR TURBO 40cm LOREN SID, DE PAREDE - P.M.J		//
00000016	MOVIDOR TURBO 40cm LOREN SID, DE PAREDE - P.M.J		//
00000018	MOVIDOR TURBO 40cm LOREN SID, DE PAREDE - P.M.J		15/09/2009
00000020	MOVIDOR TURBO 40cm LOREN SID, DE PAREDE - P.M.J		//
00000022	MOVIDOR TURBO 40cm LOREN SID, DE PAREDE - P.M.J		15/09/2009
00000024	MOVIDOR TURBO 40cm LOREN SID, DE PAREDE - P.M.J		//
00000026	MOVIDOR TURBO 40cm LOREN SID, DE PAREDE - P.M.J		15/09/2009
00000028	MOVIDOR TURBO 40cm LOREN SID, DE PAREDE - P.M.J		//
00000030	MOVIDOR TURBO 40cm LOREN SID, DE PAREDE - P.M.J		15/09/2009
00000032	MOVIDOR TURBO 40cm LOREN SID, DE PAREDE - P.M.J		//
00000034	MOVIDOR TURBO 40cm LOREN SID, DE PAREDE - P.M.J		15/09/2009
00000036	MOVIDOR TURBO 40cm LOREN SID, DE PAREDE - P.M.J		//
00000038	MOVIDOR TURBO 40cm LOREN SID, DE PAREDE - P.M.J		15/09/2009
00000040	MOVIDOR TURBO 40cm LOREN SID, DE PAREDE - P.M.J		//
00000042	MOVIDOR TURBO 40cm LOREN SID, DE PAREDE - P.M.J		15/09/2009
00000044	MOVIDOR TURBO 40cm LOREN SID, DE PAREDE - P.M.J		//
00000046	MOVIDOR TURBO 40cm LOREN SID, DE PAREDE - P.M.J		15/09/2009
00000048	MOVIDOR TURBO 40cm LOREN SID, DE PAREDE - P.M.J		//
00000050	MOVIDOR TURBO 40cm LOREN SID, DE PAREDE - P.M.J		15/09/2009
00000052	MOVIDOR TURBO 40cm LOREN SID, DE PAREDE - P.M.J		//
00000054	MOVIDOR TURBO 40cm LOREN SID, DE PAREDE - P.M.J		15/09/2009
00000056	MOVIDOR TURBO 40cm LOREN SID, DE PAREDE - P.M.J		//
00000058	MOVIDOR TURBO 40cm LOREN SID, DE PAREDE - P.M.J		15/09/2009
00000060	MOVIDOR TURBO 40cm LOREN SID, DE PAREDE - P.M.J		//
00000062	MOVIDOR TURBO 40cm LOREN SID, DE PAREDE - P.M.J		15/09/2009
00000064	MOVIDOR TURBO 40cm LOREN SID, DE PAREDE - P.M.J		//
00000066	MOVIDOR TURBO 40cm LOREN SID, DE PAREDE - P.M.J		15/09/2009
00000068	MOVIDOR TURBO 40cm LOREN SID, DE PAREDE - P.M.J		//
00000070	MOVIDOR TURBO 40cm LOREN SID, DE PAREDE - P.M.J		15/09/2009
00000072	MOVIDOR TURBO 40cm LOREN SID, DE PAREDE - P.M.J		//
00000074	MOVIDOR TURBO 40cm LOREN SID, DE PAREDE - P.M.J		15/09/2009
00000076	MOVIDOR TURBO 40cm LOREN SID, DE PAREDE - P.M.J		//
00000078	MOVIDOR TURBO 40cm LOREN SID, DE PAREDE - P.M.J		15/09/2009
00000080	MOVIDOR TURBO 40cm LOREN SID, DE PAREDE - P.M.J		//
00000082	MOVIDOR TURBO 40cm LOREN SID, DE PAREDE - P.M.J		15/09/2009
00000084	MOVIDOR TURBO 40cm LOREN SID, DE PAREDE - P.M.J		//
00000086	MOVIDOR TURBO 40cm LOREN SID, DE PAREDE - P.M.J		15/09/2009
00000088	MOVIDOR TURBO 40cm LOREN SID, DE PAREDE - P.M.J		//
00000090	MOVIDOR TURBO 40cm LOREN SID, DE PAREDE - P.M.J		15/09/2009
00000092	MOVIDOR TURBO 40cm LOREN SID, DE PAREDE - P.M.J		//
00000094	MOVIDOR TURBO 40cm LOREN SID, DE PAREDE - P.M.J		15/09/2009
00000096	MOVIDOR TURBO 40cm LOREN SID, DE PAREDE - P.M.J		//
00000098	MOVIDOR TURBO 40cm LOREN SID, DE PAREDE - P.M.J		15/09/2009
00000100	MOVIDOR TURBO 40cm LOREN SID, DE PAREDE - P.M.J		//

PREFEITURA MUNICIPAL DE JATOBÁ

Emissão 22/4/2010
 Hora 16:54
 Referência 22/4/2010

Relatório de Bens por Localização

Valor Patrimonial: 0,00	Referência...:	Data: //
Descrição: 01 - Computador para microcomputador - P.M.J.		
Observações: 000000		
Valor Patrimonial: 1.000,00	Referência...:	Data: 15/09/2009
Descrição: 01 - Impressora GENIUS ColorPage - Vivid3X - P.M.J.		
Observações: 000000		
Valor Patrimonial: 1.000,00	Referência...:	Data: //
Descrição: 01 - Poltrona PALITO, estofada e com armacao de ferro.- Pref.Mun.Jatoba.		
Observações: 000000		
Valor Patrimonial: 1.000,00	Referência...:	Data: //
Descrição: 01 - Poltrona PALITO, estofada e com armacao de ferro.- Pref.Mun.Jatoba.		
Observações: 000000		
Valor Patrimonial: 1.000,00	Referência...:	Data: //
Descrição: 01 - Poltrona (BIC-1000), POLTR.EST.GIRAT.S/BRACO - P.M.J.		
Observações: 000000		
Valor Patrimonial: 1.000,00	Referência...:	Data: //
Descrição: 01 - Poltrona PALITO, estofada e com armacao de ferro.- Pref.Mun.Jatoba.		
Observações: 000000		
Valor Patrimonial: 1.000,00	Referência...:	Data: 15/09/2009
Descrição: 01 - Impressora DESKJET 840C - P.M.J.		
Observações: 000000		
Valor Patrimonial: 1.000,00	Referência...:	Data: 15/09/2009
Descrição: 01 - Poltrona EST.GIRAT.O/BRACO "PRESIDENC." - P.M.J.		
Observações: 000000		
Valor Patrimonial: 1.000,00	Referência...:	Data: //
Descrição: 01 - Computador - P.M.J.		
Observações: 000000		
Valor Patrimonial: 1.000,00	Referência...:	Data: //
Descrição: 01 - Poltrona giratoria - P.M.J.		
Observações: 000000		
Valor Patrimonial: 1.000,00	Referência...:	Data: //
Descrição: 01 - Poltrona giratoria c/ arm. de ferro.- P.M.J.		
Observações: 000000		
Valor Patrimonial: 1.000,00	Referência...:	Data: 15/09/2009
Descrição: 01 - Poltrona giratoria c/ arm. de ferro.- P.M.J.		
Observações: 000000		
Valor Patrimonial: 1.000,00	Referência...:	Data: 15/09/2009
Descrição: 01 - Poltrona de madeira com 01 gaveta - P.M.J.		
Observações: 000000		
Valor Patrimonial: 1.000,00	Referência...:	Data: 15/09/2009
Descrição: 01 - Ventilador 16pol. PHILIPS - P.M.J.		
Observações: 000000		
Valor Patrimonial: 1.000,00	Referência...:	Data: 15/09/2009
Descrição: 01 - Computador microcomputador - P.M.J.		
Observações: 000000		

PRECATORIA MUNICIPAL DE JATOBÁ

Relatório de Bens por Localização

Emissão 22/4/2010
 Hora 16:54
 Referência 22/4/2010

Referência...	00000000	Referência...		Data: //
Descrição...	Banco escolar - P.M.J			
Observações:	LOT 12			
Referência...	00000000	Referência...		Data: //
Descrição...	Banco escolar - P.M.J			
Observações:	LOT 12			
Referência...	00000000	Referência...		Data: //
Descrição...	Banco escolar - P.M.J			
Observações:	LOT 12			
Referência...	00000000	Referência...		Data: //
Descrição...	Banco escolar - P.M.J			
Observações:	LOT 12			
Referência...	00000000	Referência...		Data: 15/09/2009
Descrição...	Banco escolar - P.M.J			
Observações:	LOT 12			
Referência...	00000000	Referência...		Data: 15/09/2009
Descrição...	Banco escolar - P.M.J			
Observações:	LOT 12			
Referência...	00000000	Referência...		Data: //
Descrição...	Banco escolar - P.M.J			
Observações:	LOT 12			
Referência...	00000000	Referência...		Data: //
Descrição...	Banco escolar - P.M.J			
Observações:	LOT 12			
Referência...	00000000	Referência...		Data: //
Descrição...	Banco escolar - P.M.J			
Observações:	LOT 12			
Referência...	00000000	Referência...		Data: //
Descrição...	Banco escolar - P.M.J			
Observações:	LOT 12			
Referência...	00000000	Referência...		Data: //
Descrição...	Banco escolar - P.M.J			
Observações:	LOT 12			
Referência...	00000000	Referência...		Data: //
Descrição...	Banco escolar - P.M.J			
Observações:	LOT 12			
Referência...	00000000	Referência...		Data: //
Descrição...	Banco escolar - P.M.J			
Observações:	LOT 12			
Referência...	00000000	Referência...		Data: //
Descrição...	Banco escolar - P.M.J			
Observações:	LOT 12			

SECRETARIA MUNICIPAL DE JATOBÁ

Registro de Bens por Localização

Emissão 22/4/2010
 Hora 16:54
 Referência 22/4/2010

Referência...	Data: //
Referência...	Data: //
Referência...	Data: //
Referência...	Data: //
Referência...	Data: //
Referência...	Data: //
Referência...	Data: //
Referência...	Data: //
Referência...	Data: //
Referência...	Data: //
Referência...	Data: //
Referência...	Data: //
Referência...	Data: //
Referência...	Data: //
Referência...	Data: //
Referência...	Data: //
Referência...	Data: //
Referência...	Data: //
Referência...	Data: //
Referência...	Data: 15/09/2009
Referência...	Data: 15/09/2009

RA MUNICIPAL DE JATOBÁ

Emissão 22/4/2010
Hora 18:54
Referência 22/4/2010

Relatório de Localização

	Referência..:	Data: //
	ESCOLAS TIPO UNIVERSITARIA ASSENTO E EN-	COSTO ANATOMICO ARM. FERRO - PMJ
	Referência..:	Data: //
	ESCOLAS TIPO UNIVERSITARIA ASSENTO E EN-	COSTO ANATOMICO ARM. FERRO - PMJ
	Referência..:	Data: //
	ESCOLAS TIPO UNIVERSITARIA ASSENTO E EN-	COSTO ANATOMICO ARM. FERRO - PMJ
	Referência..:	Data: //
	ESCOLAS TIPO UNIVERSITARIA ASSENTO E EN-	COSTO ANATOMICO ARM. FERRO - PMJ
	Referência..:	Data: //
	ESCOLAS TIPO UNIVERSITARIA ASSENTO E EN-	COSTO ANATOMICO ARM. FERRO - PMJ
	Referência..:	Data: //
	ESCOLAS TIPO UNIVERSITARIA ASSENTO E EN-	COSTO ANATOMICO ARM. FERRO - PMJ
	Referência..:	Data: 15/09/2009
	ESCOLAS TIPO UNIVERSITARIA ASSENTO E EN-	COSTO ANATOMICO ARM. FERRO - PMJ
	Referência..:	Data: 15/09/2009
	ESCOLAS TIPO UNIVERSITARIA ASSENTO E EN-	COSTO ANATOMICO ARM. FERRO - PMJ
	Referência..:	Data: 15/09/2009
	ESCOLAS TIPO UNIVERSITARIA ASSENTO E EN-	COSTO ANATOMICO ARM. FERRO - PMJ
	Referência..:	Data: //
	ESCOLAS TIPO UNIVERSITARIA ASSENTO E EN-	COSTO ANATOMICO ARM. FERRO - PMJ
	Referência..:	Data: //
	ESCOLAS TIPO UNIVERSITARIA ASSENTO E EN-	COSTO ANATOMICO ARM. FERRO - PMJ
	Referência..:	Data: //
	ESCOLAS TIPO UNIVERSITARIA ASSENTO E EN-	COSTO ANATOMICO ARM. FERRO - PMJ

SECRETARIA MUNICIPAL DE JATOBÁ

Emissão 22/ 4/2010
 Hora 16:54
 Referência 22/ 4/2010

Relatório de Bens por Localização

Referência...	Data: 15/09/2009
<i>(Faint text describing item)</i> Referência...	Data: 15/09/2009
<i>(Faint text describing item)</i> Referência...	Data: //
<i>(Faint text describing item)</i> Referência...	Data: //
<i>(Faint text describing item)</i> Referência...	Data: //
<i>(Faint text describing item)</i> Referência...	Data: //
<i>(Faint text describing item)</i> Referência...	Data: //
<i>(Faint text describing item)</i> Referência...	Data: //
<i>(Faint text describing item)</i> Referência...	Data: //
<i>(Faint text describing item)</i> Referência...	Data: //
<i>(Faint text describing item)</i> Referência...	Data: //
<i>(Faint text describing item)</i> Referência...	Data: //
<i>(Faint text describing item)</i> Referência...	Data: //
<i>(Faint text describing item)</i> Referência...	Data: 15/09/2009
<i>(Faint text describing item)</i> Referência...	Data: //
<i>(Faint text describing item)</i> Referência...	Data: //
<i>(Faint text describing item)</i> Referência...	Data: //

CARIMUNDAIA MUNICIPAL DE JATOBÁ

Emissão 22/4/2010
Hora 16:54
Referência 22/4/2010

Baixa por Localização

Table with columns: Referência..., Data: //, and various descriptive entries for P.M.J. (Pequena Empresa) including energy producers, industrial gas, and preschools. Each entry has a corresponding reference number and date.

MUNICIPAL DE JATOBÁ

Emissão 22/4/2010
 Hora 16:54
 Referência 22/4/2010

DE BENS POR LOCALIZAÇÃO

...	Referência...	Data: //
... DE BARRIDO, 120 Kg - P.M.J	Referência...	Data: //
...	Referência...	Data: //
...	Referência...	Data: //
...	Referência...	Data: //
...	Referência...	Data: //
... microcomputador - P.M.J.	Referência...	Data: 15/09/2009
... INVERNADOR DE ENERGIA - P.M.J	Referência...	Data: //
...	Referência...	Data: //
... INVERNADOR DE ENERGIA - P.M.J	Referência...	Data: 15/09/2009
... PARA CELULAR	Referência...	Data: 15/09/2009
...	Referência...	Data: //

Quantidade de Bens Relacionados: 459

