



Prefeitura Municipal de Jatobá

CNPJ: 01.614.878/0001-80

PERNAMBUCO

LEI Nº 275/2010.

EMENTA: Autoriza o Município de Jatobá a realizar leilão e dá outras providências.

O Prefeito do Município de Jatobá, Estado de Pernambuco, no uso de suas atribuições legais, faz saber que a Câmara de Vereadores aprovou e ele sanciona e promulga a seguinte Lei:

Art. 1º - Fica o Chefe do Poder Executivo autorizado a realizar leilão, no intuito de alienar bens municipais inservíveis e/ou imprestáveis, consoante lista constante do Anexo I da Presente Lei.

§ 1º - A alienação constante do "caput" deste artigo, será realizada por processo licitatório a luz da legislação vigente, com lance superior ou igual ao do valor mínimo para a venda em lotes, conforme especificado em laudo de avaliação confeccionado por Comissão Especial de Avaliação de Bens Inservíveis.

§ 2º - O laudo de avaliação será enviado ao Poder Legislativo, para fins de fiscalização, no prazo de dois dias úteis após a sua formalização.

§ 3º - Os bens constantes da presente Lei serão objeto de alienação no estado de conservação que se encontram.

Art. 2º - Os recursos objetos da alienação serão recolhidos como receitas ao Erário Público Municipal.



Prefeitura Municipal de Jatobá

CNPJ: 01.614.878/0001-80

PERNAMBUCO

Art. 3º - Esta Lei entra em vigor na data de sua publicação, revogadas as disposições em contrário.

Gabinete do Prefeito, 07 de abril de 2010.

João Gomes de Araújo
Prefeito

Esta Lei foi publicada nos termos do art. 99 da Lei Orgânica do Município de Jatobá-PE.

Jeine Gomes de Souza
Chefe de Gabinete



LAUDO DE AVALIAÇÃO

RELATÓRIO CIRCUNSTACIADO PARA FINS DE ALIENAÇÃO PÚBLICA

COMISSÃO DE AVALIAÇÃO DE BENS PATRIMONIAIS

Conforme portaria do Poder Executivo Municipal, nº 138/2009, a Comissão composta por Nestor Soares de Araújo (PRESIDENTE), Alessandro da Silva Feitosa (SECRETÁRIO) e Gisleide Maria Mandú (MEMBRO), para avaliar com a finalidade de alienação, apresentam o seguinte laudo, conforme relatório anexo.

Jatobá/PE, 24 de fevereiro de 2010.

COMISSÃO DE AVALIAÇÃO:

PRESIDENTE:

SECRETÁRIO:

MEMBRO:

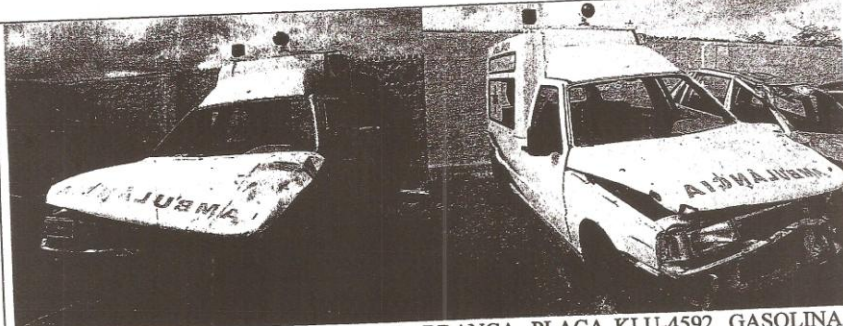

03

01 VEICULO AMBULANCIA FIORINO, BRANCA, PLACA KLU-4592, GASOLINA, ANO/ MODELO 2003/2004- CHASSI: 9BD25542428732748.

ESTADO DO VEÍCULO: CAPOTADO.

A COMISSÃO DE AVALIAÇÃO, APÓS VISTORAR O VEÍCULO, VERIFICOU QUE O MESMO ENCONTRA-SE INSERVÍVEL AO USO DO MUNICÍPIO E ESTIPULOU O VALOR MÍNIMO PARA O CITADO BEM EM R\$ 2.000,00.

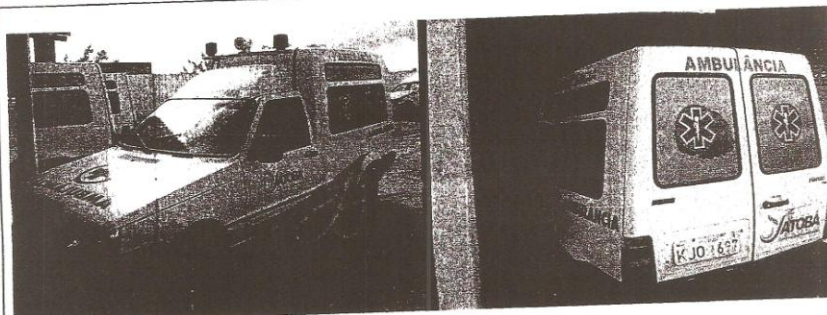

04

01 VEICULO AMBULANCIA FIORINO, BRANCA, PLACA KJO-1697, GASOLINA, ANO/ MODELO 2005/2006 - CHASSI: 9BD25542568759039.

ESTADO DO VEÍCULO: MOTOR REGULAR, CAIXA DE MARCHA REGULAR, PNEUS RUINS, LATARIA REGULAR, BANCOS BONS, DOCUMENTAÇÃO EM DIA, COM ALTA KILOMETRAGEM.

A COMISSÃO DE AVALIAÇÃO, APÓS VISTORAR O VEÍCULO, VERIFICOU QUE O MESMO ENCONTRA-SE INSERVÍVEL AO USO DO MUNICÍPIO E ESTIPULOU O VALOR MÍNIMO PARA O CITADO BEM EM R\$ 7.000,00.

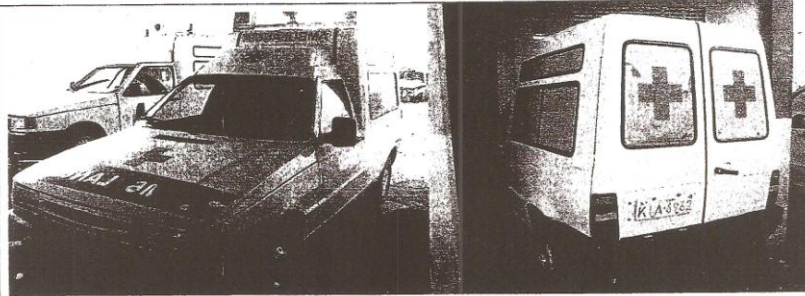

05

01 VEICULO AMBULÂNCIA FIORINO, BRANCA, PLACA KIA-6962, GASOLINA, ANO/ MODELO 2000/2001- CHASSI: 9BD25542418695464.

ESTADO DO VEÍCULO: MOTOR BATIDO, CAIXA DE MARCHA REGULAR, PNEUS RUINS, LATARIA REGULAR, BANCOS RUINS, COM ALTA KILOMETRAGEM.

A COMISSÃO DE AVALIAÇÃO, APÓS VISTORAR O VEÍCULO, VERIFICOU QUE O MESMO ENCONTRA-SE INSERVÍVEL AO USO DO MUNICÍPIO E ESTIPULOU O VALOR MÍNIMO PARA O CITADO BEM EM R\$ 3.500,00.

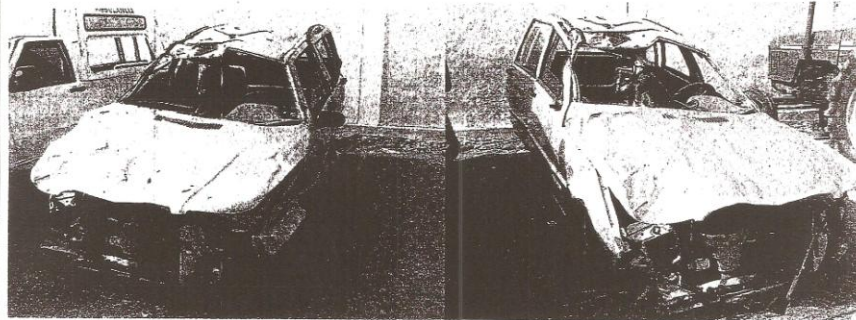

06

01 VEICULO FIAT UNO MILLE FIRE, PRATA, PLACA KJP-7841-FLEX ANO/MODELO 2003/2004 -CHASSI: 9BD15822774938244.

ESTADO DO VEÍCULO: MOTOR E CAIXA DE MARCHA DANIFICADOS, SEM PNEUS, LATARIA RUIM, SEM BANCOS.

A COMISSÃO DE AVALIAÇÃO, APÓS VISTORAR O VEÍCULO, VERIFICOU QUE O MESMO ENCONTRA-SE INSERVÍVEL AO USO DO MUNICÍPIO E ESTIPULOU O VALOR MÍNIMO PARA O CITADO BEM EM R\$ 400,00.

(Handwritten signatures and initials)

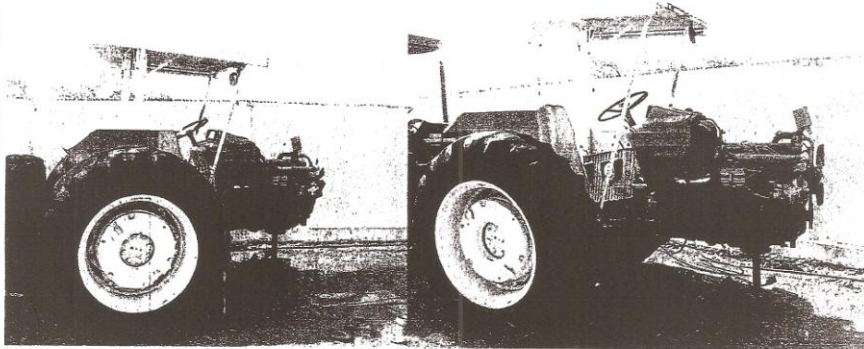
09	 <p>TRATOR FORD MODELO 6610, ANO 1986 COR AZUL.</p> <p>ESTADO DO VEÍCULO: MOTOR REGULAR, CAIXA DE MARCHA REGULAR, PNEUS RUIM, LATARIA RUIM, NÃO TEM BANCO.</p> <p>A COMISSÃO DE AVALIAÇÃO, APÓS VISTORAR O VEÍCULO, VERIFICOU QUE O MESMO ENCONTRA-SE INSERVÍVEL AO USO DO MUNICÍPIO E ESTIPULOU O VALOR MÍNIMO PARA O CITADO BEM EM R\$ 8.000,00.</p>
10	<p>MATERIAIS DIVERSOS: ARQUIVO DE AÇO, BICICLETA, VENTILADORES, ASPIRADORES, BOMBAS D'AGUAS, FOGÕES, PNEUS, CADEIRAS PLASTICAS, FERRAGENS DIVERSAS, DIVERSOS MATERIAIS HOSPITALARES, ETC... (SUCATEADOS).</p> <p>A COMISSÃO DE AVALIAÇÃO, APÓS VISTORAR O LOTE, VERIFICOU QUE O MESMO ENCONTRA-SE INSERVÍVEL AO USO DO MUNICÍPIO E ESTIPULOU O VALOR MÍNIMO PARA O MESMO EM R\$ 1.000,00.</p>
11	<p>DIVERSOS MATERIAIS DE INFORMÁTICA: CPU'S, TECLADOS, MOUSES, MONITORES, ETC... (SUCATEADOS).</p> <p>A COMISSÃO DE AVALIAÇÃO, APÓS VISTORAR O LOTE, VERIFICOU QUE O MESMO ENCONTRA-SE INSERVÍVEL AO USO DO MUNICÍPIO E ESTIPULOU O VALOR MÍNIMO PARA O MESMO EM R\$ 500,00.</p>
12	<p>DIVERSOS MATERIAIS DE ESCRITÓRIO: DIVERSOS TELEFONES, MAQUINAS DE CALCULAR, MAQUINAS DE IMPRESSÃO DE CHEQUES, MAQUINAS DE XEROX, AR CONDICIONADOS, CELULARES, CAREGADORES ETC...(SUCATEADOS).</p> <p>A COMISSÃO DE AVALIAÇÃO, APÓS VISTORAR O LOTE, VERIFICOU QUE O MESMO ENCONTRA-SE INSERVÍVEL AO USO DO MUNICÍPIO E ESTIPULOU O VALOR MÍNIMO PARA O MESMO EM R\$ 500,00.</p>
13	<p>DIVERSOS MATERIAIS ESCOLARES: DIVERSAS BANCAS ESCOLARES, BIRÔS CADEIRAS ESCOLARES E CARTEIRAS ESCOLARES, ETC... (SUCATEADAS).</p> <p>A COMISSÃO DE AVALIAÇÃO, APÓS VISTORAR O LOTE, VERIFICOU QUE O MESMO ENCONTRA-SE INSERVÍVEL AO USO DO MUNICÍPIO E ESTIPULOU O VALOR MÍNIMO PARA O MESMO EM R\$ 200,00.</p>



PREFEITURA MUNICIPAL DE JATOBÁ

Emissão 24/ 2/2010
 Hora 09:13
 Referência 24/ 2/2010

Relação de Bens por Localização

0.10.000.00 - PREFEITURA
 0.10.000.07 - Div. de Mat. e Patrimônio
 3.03.04.03 - BENS DO LEILÃO 2010

Responsável...: Gilleide
 Cargo...: Chefe de Div. de Patrimônio

Tombamento..: 000000001	Referência..:	Data: 27/08/2009
Descrição...: BICICLETA MONARK C/ BAGAJEIRO - P.M.J.		
Observações:		
Tombamento..: 000000005	Referência..:	Data: 15/09/2009
Descrição...: Teclado para microcomputador - P.M.J.		
Observações:		
Tombamento..: 000000019	Referência..:	Data: //
Descrição...: Bomba agua		
Observações:		
Tombamento..: 000000022	Referência..:	Data: //
Descrição...: Impressora EPSON STYLUS C40SX		
Observações:		
Tombamento..: 000000024	Referência..:	Data: 15/09/2009
Descrição...: CPU PENTIUM 133 - P.M.J		
Observações:		
Tombamento..: 000000029	Referência..:	Data: //
Descrição...: Cadeira esc. com armacao de ferro - P.M.J.		
Observações:		
Tombamento..: 000000031	Referência..:	Data: //
Descrição...: MAQUINA P/ CHEQUE - P.M.J		
Observações:		
Tombamento..: 000000038	Referência..:	Data: //
Descrição...: BICICLETA POR DOACAO - P.M.J		
Observações:		
Tombamento..: 000000102	Referência..:	Data: 15/09/2009
Descrição...: Carteira esc. com braco. - P.M.J		
Observações:		
Tombamento..: 000000106	Referência..:	Data: //
Descrição...: Carteira esc. com braco. - P.M.J		
Observações:		
Tombamento..: 000000108	Referência..:	Data: //
Descrição...: Carteira esc. com braco. - P.M.J		
Observações:		
Tombamento..: 000000110	Referência..:	Data: //
Descrição...: Carteira esc. com braco. - P.M.J		
Observações:		
Tombamento..: 000000118	Referência..:	Data: //
Descrição...: Carteira esc. com braco. - P.M.J		
Observações:		

PREFEITURA MUNICIPAL DE JATOBÁ

Emissão 24/ 2/2010
 Hora 09:13
 Referência 24/ 2/2010

Relação de Bens por Localização

Tombamento..	Referência..	Data: //
000000139 Descrição.. : Carteira esc. com braco.- P.M.J Observações:		//
000000147 Descrição.. : Carteira esc. com braco.- P.M.J Observações:		//
000000153 Descrição.. : Carteira esc. com braco.- P.M.J Observações:		//
000000155 Descrição.. : Carteira esc. com braco.- P.M.J Observações:		//
000000181 Descrição.. : Carteira esc. com braco.- P.M.J Observações:		//
000000209 Descrição.. : Carteira esc. com braco.- P.M.J Observações:		15/09/2009
000000212 Descrição.. : Carteira esc. com braco.- P.M.J Observações:		//
000000219 Descrição.. : Carteira esc. com braco.- P.M.J Observações:		//
000000224 Descrição.. : Carteira esc. com braco.- P.M.J Observações:		//
000000228 Descrição.. : CPU PENTIUM 133 - P.M.J Observações:		15/09/2009
000000234 Descrição.. : BALANCA DE BANHEIRO, 120 Kg - P.M.J Observações:		15/09/2009
000000237 Descrição.. : Teclado para microcomputador - P.M.J. Observações:		15/09/2009
000000244 Descrição.. : Condicionador de ar 10000 BTUS Consul - P.M.J. Observações:		15/09/2009
000000245 Descrição.. : AR CONDICIONADO DE 12.000 BTUS - P.M.J Observações:		//
000000250 Descrição.. : Carteira esc. com braco.- P.M.J Observações:		//

PREFEITURA MUNICIPAL DE JATOBÁ

Emissão 24/ 2/2010
 Hora 09:13
 Referência 24/ 2/2010

Relação de Bens por Localização

Tombamento..	Referência..	Data: //
000000277 Descrição..: Carteira esc. com braco.- P.M.J Observações:		//
000000282 Descrição..: Carteira esc. com braco.- P.M.J Observações:		//
000000288 Descrição..: Carteira esc. com braco.- P.M.J Observações:		//
000000290 Descrição..: Carteira esc. com braco.- P.M.J Observações:		//
000000298 Descrição..: Ar Condicionado 10000BTUS Observações:		15/09/2009
000000305 Descrição..: BICICLETA MONARK C/ BAGAJEIRO - P.M.J. Observações:		//
000000306 Descrição..: Impressora EPSON STYLUS C40SX Observações:		15/09/2009
000000313 Descrição..: Carteira esc. com braco.- P.M.J Observações:		//
000000325 Descrição..: Fogao 2 bocas Observações:		//
000000376 Descrição..: IMPRESSORA EPSOM - P.M.J Observações:		15/09/2009
000000377 Descrição..: BALANCA - P.M.J Observações:		//
000000379 Descrição..: MAQ. DE CALCULAR C/ VISOR ELET. OLIV. - P.M.J Observações:		15/09/2009
000000385 Descrição..: CPU PENTIUM 166 - P.M.J Observações:		//
000000406 Descrição..: Banca escolar - P.M.J Observações:		//
000000409 Descrição..: Poltrona estofada fixa c/braco.- P.M.J. Observações:		//

PREFEITURA MUNICIPAL DE JATOBÁ

Emissão 24/ 2/2010
 Hora 09:13
 Referência 24/ 2/2010

Relação de Bens por Localização

Tombamento.: 000000410	Referência..:	Data: //
Descrição..: Poltrona estofada fixa c/braco.- P.M.J.		
Observações:		
Tombamento.: 000000424	Referência..:	Data: //
Descrição..: Cadeira escolar c/ arm. de ferro.- P.M.J.		
Observações:		
Tombamento.: 000000441	Referência..:	Data: //
Descrição..: CAD. EST. GIRAT. S/ BRACO - P.M.P		
Observações:		
Tombamento.: 000000457	Referência..:	Data: //
Descrição..: BUREAU DUPLO (CONEXAO MEIA LUA, 90 GRAU)- P.M.J		
Observações:		
Tombamento.: 000000477	Referência..:	Data: //
Descrição..: Cadeira estofada c/arm.de ferro.- P.M.J.		
Observações:		
Tombamento.: 000000494	Referência..:	Data: //
Descrição..: Banca escolar - P.M.J		
Observações:		
Tombamento.: 000000495	Referência..:	Data: //
Descrição..: Cama com separacao de camas em armacao de ferro - Pref.Mun.Jatoba.		
Observações:		
Tombamento.: 000000505	Referência..:	Data: //
Descrição..: VENTILADOR C/ PEDESTAL DE 40 CM - P.M.J		
Observações:		
Tombamento.: 000000523	Referência..:	Data: //
Descrição..: Banca escolar - P.M.J		
Observações:		
Tombamento.: 000000524	Referência..:	Data: 15/09/2009
Descrição..: IMPRESSORA DESK JET 820cxI - P.M.J.		
Observações:		
Tombamento.: 000000527	Referência..:	Data: 15/09/2009
Descrição..: FURADEIRA BOSCH - P.M.J		
Observações:		
Tombamento.: 000000688	Referência..:	Data: //
Descrição..: Cadeira escolar c/ arm. de ferro.- P.M.J.		
Observações:		
Tombamento.: 000000693	Referência..:	Data: //
Descrição..: Bomba agua		
Observações:		
Tombamento.: 000000727	Referência..:	Data: //
Descrição..: Banca escolar - P.M.J		
Observações:		
Tombamento.: 000000732	Referência..:	Data: //
Descrição..: Cadeira escolar c/ arm. de ferro.- P.M.J.		
Observações:		

PREFEITURA MUNICIPAL DE JATOBÁ

Emissão 24/ 2/2010
 Hora 09:13
 Referência 24/ 2/2010

Relação de Bens por Localização

Tombamento.: 00000742	Referência..:	Data: 15/09/2009
Descrição..: Mesa pre-escolar com 04 lugares - P.M.J.		
Observações:		
Tombamento.: 00000754	Referência..:	Data: //
Descrição..: Cadeira para o pre-escolar pequena - P.M.J.		
Observações:		
Tombamento.: 00000765	Referência..:	Data: //
Descrição..: Cadeira para o pre-escolar pequena - P.M.J.		
Observações:		
Tombamento.: 00000784	Referência..:	Data: 15/09/2009
Descrição..: Cadeira para o pre-escolar pequena - P.M.J.		
Observações:		
Tombamento.: 00000825	Referência..:	Data: //
Descrição..: Banca escolar - P.M.J		
Observações:		
Tombamento.: 00000999	Referência..:	Data: 15/09/2009
Descrição..: Cadeira para o pre-escolar pequena - P.M.J.		
Observações:		
Tombamento.: 000001015	Referência..:	Data: //
Descrição..: Cadeira para o pre-escolar pequena - P.M.J.		
Observações:		
Tombamento.: 000001026	Referência..:	Data: 15/09/2009
Descrição..: Cadeira para o pre-escolar pequena - P.M.J.		
Observações:		
Tombamento.: 000001084	Referência..:	Data: 15/09/2009
Descrição..: Cadeira para o pre-escolar pequena - P.M.J.		
Observações:		
Tombamento.: 000001124	Referência..:	Data: //
Descrição..: Carteira esc. com braco.- P.M.J		
Observações:		
Tombamento.: 000001138	Referência..:	Data: //
Descrição..: Carteira esc. com braco.- P.M.J		
Observações:		
Tombamento.: 000001156	Referência..:	Data: //
Descrição..: Carteira esc. com braco.- P.M.J		
Observações:		
Tombamento.: 000001192	Referência..:	Data: //
Descrição..: Carteira esc. com braco.- P.M.J		
Observações:		
Tombamento.: 000001239	Referência..:	Data: 15/09/2009
Descrição..: Teclado para microcomputador - P.M.J.		
Observações:		
Tombamento.: 000001243	Referência..:	Data: 15/09/2009
Descrição..: IMPRESSORA DISK JET 692 - P.M.J		
Observações:		

...URA MUNICIPAL DE JATOBÁ

Emissão 24/ 2/2010
 Hora 09:13
 Referência 24/ 2/2010

Relação de Bens por Localização

Tombamento.: 000001248	Referência..:	Data: 15/09/2009
Descrição..: CPU PENTIUM 233 - P.M.J		
Observações:		
Tombamento.: 000001249	Referência..:	Data: 15/09/2009
Descrição..: TELEFONE PREMIUN - P.M.J		
Observações:		
Tombamento.: 000001250	Referência..:	Data: 15/09/2009
Descrição..: TELEFONE PREMIUN - P.M.J		
Observações:		
Tombamento.: 000001257	Referência..:	Data: 15/09/2009
Descrição..: TELEFONE PREMIUN - P.M.J		
Observações:		
Tombamento.: 000001271	Referência..:	Data: //
Descrição..: IMPRESSORA DISK JET 692 - P.M.J		
Observações:		
Tombamento.: 000001317	Referência..:	Data: //
Descrição..: Poltrona estofada girat.s/braco.- P.M.J.		
Observações:		
Tombamento.: 000001324	Referência..:	Data: //
Descrição..: TELEFONE		
Observações:		
Tombamento.: 000001332	Referência..:	Data: //
Descrição..: Banca escolar - P.M.J		
Observações:		
Tombamento.: 000001392	Referência..:	Data: //
Descrição..: Banca escolar - P.M.J		
Observações:		
Tombamento.: 000001424	Referência..:	Data: //
Descrição..: Banca escolar - P.M.J		
Observações:		
Tombamento.: 000001426	Referência..:	Data: //
Descrição..: Cadeira escolar c/ arm. de ferro.- P.M.J.		
Observações:		
Tombamento.: 000001440	Referência..:	Data: //
Descrição..: Banca escolar - P.M.J		
Observações:		
Tombamento.: 000001445	Referência..:	Data: //
Descrição..: Banca escolar - P.M.J		
Observações:		
Tombamento.: 000001482	Referência..:	Data: //
Descrição..: Cadeira escolar c/ arm. de ferro.- P.M.J.		
Observações:		
Tombamento.: 000001492	Referência..:	Data: //
Descrição..: Cadeira escolar c/ arm. de ferro.- P.M.J.		
Observações:		

MUNICÍPIO DE JATOBÁ

Emissão 24/ 2/2010
 Hora 09:13
 Referência 24/ 2/2010

Relação de Bens por Localização

Tombamento.: 000001520	Referência..:	Data: //
Descrição..: Banca escolar - P.M.J		
Observações:		
Tombamento.: 000001528	Referência..:	Data: //
Descrição..: Banca escolar - P.M.J		
Observações:		
Tombamento.: 000001596	Referência..:	Data: 15/09/2009
Descrição..: Banca escolar - P.M.J		
Observações:		
Tombamento.: 000001664	Referência..:	Data: //
Descrição..: Banca escolar - P.M.J		
Observações:		
Tombamento.: 000001699	Referência..:	Data: //
Descrição..: Cadeira escolar c/ arm. de ferro.- P.M.J.		
Observações:		
Tombamento.: 000001724	Referência..:	Data: //
Descrição..: Banca escolar - P.M.J		
Observações:		
Tombamento.: 000001863	Referência..:	Data: //
Descrição..: VENTILADOR C/ PEDESTAL DE 40 CM - P.M.J		
Observações:		
Tombamento.: 000001889	Referência..:	Data: //
Descrição..: Cadeira escolar c/ arm. de ferro.- P.M.J.		
Observações:		
Tombamento.: 000001901	Referência..:	Data: 15/09/2009
Descrição..: Teclado para microcomputador - P.M.J.		
Observações:		
Tombamento.: 000001903	Referência..:	Data: 15/09/2009
Descrição..: IMPRESSORA DESK JET 710c KODAK - P.M.J.		
Observações:		
Tombamento.: 000001904	Referência..:	Data: 15/09/2009
Descrição..: CPU PENTIUM 333 - P.M.J		
Observações:		
Tombamento.: 000001907	Referência..:	Data: 15/09/2009
Descrição..: Fogao industrial com 04 bocas - Pref.Mun.Jatoba.		
Observações:		
Tombamento.: 000002026	Referência..:	Data: //
Descrição..: VENTILADOR C/ PEDESTAL DE 40 CM - P.M.J		
Observações:		
Tombamento.: 000002029	Referência..:	Data: 15/09/2009
Descrição..: Banca escolar - P.M.J		
Observações:		
Tombamento.: 000002226	Referência..:	Data: //
Descrição..: Banca escolar - P.M.J		
Observações:		

PREFEITURA MUNICIPAL DE JATOBÁ

Emissão 24/ 2/2010
 Hora 09:13
 Referência 24/ 2/2010

Relação de Bens por Localização

Tombamento.: 000002246	Referência..:	Data: //
Descrição..: VENTILADOR 30cm - P.M.J.		
Observações:		
Tombamento.: 000002259	Referência..:	Data: 15/09/2009
Descrição..: Fogao industrial com 04 bocas - Pref.Mun.Jatoba.		
Observações:		
Tombamento.: 000002260	Referência..:	Data: //
Descrição..: Fogao industrial com 04 bocas - Pref.Mun.Jatoba.		
Observações:		
Tombamento.: 000002270	Referência..:	Data: //
Descrição..: VEICULO AMB. FIORINO - BRANCA- PLACA -KLO - 3734 - GAS ANO/MOD. 2002/2002- CHASSI: 9BD255424287		
Observações:		
Tombamento.: 000002283	Referência..:	Data: 15/09/2009
Descrição..: TELEFONE MAGICTEL - P.M.J		
Observações:		
Tombamento.: 000002292	Referência..:	Data: 15/09/2009
Descrição..: TELEFONE PREMIUN - P.M.J		
Observações:		
Tombamento.: 000002297	Referência..:	Data: //
Descrição..: TRATOR FORD 6610 doado pela P.M.Petrolandia para P.M.Jatoba.		
Observações:		
Tombamento.: 000002378	Referência..:	Data: //
Descrição..: TELEFONE		
Observações: Duplicado - também telefone Premium.		
Tombamento.: 000002391	Referência..:	Data: 15/09/2009
Descrição..: Arquivo de aco c/04 gavetas - P.M.J.		
Observações:		
Tombamento.: 000002413	Referência..:	Data: //
Descrição..: VENTILADOR C/ PEDESTAL DE 40 CM - P.M.J		
Observações:		
Tombamento.: 000002443	Referência..:	Data: 15/09/2009
Descrição..: BALANCA DE BANHEIRO, 120 Kg - P.M.J		
Observações:		
Tombamento.: 000002464	Referência..:	Data: //
Descrição..: VENTILADOR 30cm - P.M.J.		
Observações:		
Tombamento.: 000002466	Referência..:	Data: //
Descrição..: Cadeira escolar c/ arm. de ferro.- P.M.J.		
Observações:		
Tombamento.: 000002544	Referência..:	Data: 15/09/2009
Descrição..: Banca escolar - P.M.J		
Observações:		
Tombamento.: 000002591	Referência..:	Data: 15/09/2009
Descrição..: AMALGAMADOR ODONTOLOGICO - P.M.J		
Observações:		

PREFEITURA MUNICIPAL DE JATOBÁ

Emissão 24/ 2/2010
 Hora 09:13
 Referência 24/ 2/2010

Relação de Bens por Localização

Tombamento.: 000002597	Referência..:	Data: //
Descrição..: Bomba Schneider 1 1/2cv mono REDEME-AL 1315 - PrefMunicipal de Jatoba.		
Observações:		
Tombamento.: 000002607	Referência..:	Data: //
Descrição..: CADEIRA EST. COM ARM, DE FERRO - P.M.P.		
Observações:		
Tombamento.: 000002648	Referência..:	Data: 15/09/2009
Descrição..: CPU PENTIUM 200 TRONY - P.M.J.		
Observações:		
Tombamento.: 000002662	Referência..:	Data: 15/09/2009
Descrição..: TELEFONE TOSHIBA S/ FIO - P.M.J		
Observações:		
Tombamento.: 000002663	Referência..:	Data: //
Descrição..: INTERFONE TERRANCO - P.M.J		
Observações:		
Tombamento.: 000002807	Referência..:	Data: //
Descrição..: BUREAU C/ 06 GAV. DE MAD. - CHESF		
Observações:		
Tombamento.: 000002819	Referência..:	Data: //
Descrição..: Banca escolar - P.M.J		
Observações:		
Tombamento.: 000002844	Referência..:	Data: //
Descrição..: Banca escolar - P.M.J		
Observações:		
Tombamento.: 000002847	Referência..:	Data: //
Descrição..: Banca escolar - P.M.J		
Observações:		
Tombamento.: 000002848	Referência..:	Data: //
Descrição..: Banca escolar - P.M.J		
Observações:		
Tombamento.: 000002980	Referência..:	Data: //
Descrição..: Banca escolar - P.M.J		
Observações:		
Tombamento.: 000003037	Referência..:	Data: //
Descrição..: Banca escolar - P.M.J		
Observações:		
Tombamento.: 000003162	Referência..:	Data: 15/09/2009
Descrição..: Telefone Siemens Euroset 805 S - P.M.J.		
Observações:		
Tombamento.: 000003165	Referência..:	Data: 15/09/2009
Descrição..: Telefone Siemens Euroset 805 S - P.M.J.		
Observações:		
Tombamento.: 000003175	Referência..:	Data: 15/09/2009
Descrição..: Banca escolar - P.M.J		
Observações:		

MUNICÍPIO DE JATOBÁ

Emissão 24/ 2/2010
 Hora 09:13
 Referência 24/ 2/2010

Relação de Bens por Localização

Tombamento.: 000003186	Referência..:	Data: //
Descrição..: Banca escolar - P.M.J		
Observações:		
Tombamento.: 000003198	Referência..:	Data: //
Descrição..: Cadeira escolar c/ arm. de ferro.- P.M.J.		
Observações:		
Tombamento.: 000003216	Referência..:	Data: //
Descrição..: ARQUIVO DE ACO C/ 07 GAVETAS - P.M.J		
Observações:		
Tombamento.: 000003248	Referência..:	Data: 15/09/2009
Descrição..: FOGAO IND.02 PROGAS - P.M.J.		
Observações:		
Tombamento.: 000003253	Referência..:	Data: //
Descrição..: Liquidificador industrial METVISA (cap. 08 lit.) -Pref.Mun.Jatoba.		
Observações:		
Tombamento.: 000003259	Referência..:	Data: //
Descrição..: FOGAO IND. 04 BOCAS PROGAS - P.M.J.		
Observações:		
Tombamento.: 000003260	Referência..:	Data: //
Descrição..: FOGAO IND. 04 BOCAS PROGAS - P.M.J.		
Observações:		
Tombamento.: 000003301	Referência..:	Data: //
Descrição..: Cadeira escolar c/ arm. de ferro.- P.M.J.		
Observações:		
Tombamento.: 000003316	Referência..:	Data: //
Descrição..: Cadeira escolar c/ arm. de ferro.- P.M.J.		
Observações:		
Tombamento.: 000003331	Referência..:	Data: //
Descrição..: Cadeira escolar c/ arm. de ferro.- P.M.J.		
Observações:		
Tombamento.: 000003382	Referência..:	Data: //
Descrição..: Uno Fiorino IE Ambulancia-Marca:FIAT,An.2000/2001 Chassi:9BD25542418695464;Placa:KIA 6962 - P.M.J.		
Observações:		
Tombamento.: 000003439	Referência..:	Data: //
Descrição..: CADEIRA EST. COM ARM. DE FERRO - P.M.P.		
Observações:		
Tombamento.: 000003522	Referência..:	Data: //
Descrição..: Cadeira escolar c/ arm. de ferro.- P.M.J.		
Observações:		
Tombamento.: 000003700	Referência..:	Data: //
Descrição..: Banca escolar - P.M.J		
Observações:		
Tombamento.: 000003715	Referência..:	Data: 15/09/2009
Descrição..: VENTILADOR C/ PEDESTAL DE 40 CM - P.M.J		
Observações:		

PREFEITURA MUNICIPAL DE JATOBÁ

Emissão 24/ 2/2010
 Hora 09:13
 Referência 24/ 2/2010

Relação de Bens por Localização

Tombamento.: 000003746	Referência...:	Data: 15/09/2009
Descrição.: Máquina de escrever FACIT - Pref.Mun.Jatoba.		
Observações:		
Tombamento.: 000003770	Referência...:	Data: //
Descrição.: ARMARIO DE MADEIRA C/ 02 PORTAS - P.M.J		
Observações:		
Tombamento.: 000003774	Referência...:	Data: //
Descrição.: BALANCA DE BANHEIRO, 120 Kg - P.M.J		
Observações:		
Tombamento.: 000003776	Referência...:	Data: //
Descrição.: BALANCA DE BANHEIRO, 120 Kg - P.M.J		
Observações:		
Tombamento.: 000003780	Referência...:	Data: //
Descrição.: BALANCA DE BANHEIRO, 120 Kg - P.M.J		
Observações:		
Tombamento.: 000003781	Referência...:	Data: //
Descrição.: BALANCA DE BANHEIRO, 120 Kg - P.M.J		
Observações:		
Tombamento.: 000003782	Referência...:	Data: 15/09/2009
Descrição.: BALANCA DE BANHEIRO, 120 Kg - P.M.J		
Observações:		
Tombamento.: 000003784	Referência...:	Data: //
Descrição.: BALANCA DE BANHEIRO, 120 Kg - P.M.J		
Observações:		
Tombamento.: 000003786	Referência...:	Data: 15/09/2009
Descrição.: BALANCA DE BANHEIRO, 120 Kg - P.M.J		
Observações:		
Tombamento.: 000003790	Referência...:	Data: //
Descrição.: BALANCA DE BANHEIRO, 120 Kg - P.M.J		
Observações:		
Tombamento.: 000003811	Referência...:	Data: 15/09/2009
Descrição.: VENTILADOR TURBO 40cm LOREN SID, DE PAREDE - P.M.J		
Observações:		
Tombamento.: 000003813	Referência...:	Data: //
Descrição.: VENTILADOR TURBO 40cm LOREN SID, DE PAREDE - P.M.J		
Observações:		
Tombamento.: 000003818	Referência...:	Data: //
Descrição.: VENTILADOR TURBO 40cm LOREN SID, DE PAREDE - P.M.J		
Observações:		
Tombamento.: 000003822	Referência...:	Data: 15/09/2009
Descrição.: TELEFONE PREMIUM INTELBRA,C/ CHAVE - P.M.J.		
Observações:		
Tombamento.: 000003832	Referência...:	Data: //
Descrição.: Armario de aco c/02 portas,PANDIN(1,90x0,90x0,40m)Pref.Mun.Jatoba.		
Observações:		

PREFEITURA MUNICIPAL DE JATOBÁ

Emissão 24/ 2/2010
 Hora 09:13
 Referência 24/ 2/2010

Relação de Bens por Localização

Tombamento.: 000004943 Descrição.: Banca escolar - P.M.J Observações:	Referência..:	Data: //
Tombamento.: 000004948 Descrição.: Banca escolar - P.M.J Observações:	Referência..:	Data: //
Tombamento.: 000004957 Descrição.: Banca escolar - P.M.J Observações:	Referência..:	Data: //
Tombamento.: 000004959 Descrição.: Banca escolar - P.M.J Observações:	Referência..:	Data: //
Tombamento.: 000004960 Descrição.: Banca escolar - P.M.J Observações:	Referência..:	Data: //
Tombamento.: 000004976 Descrição.: Banca escolar - P.M.J Observações:	Referência..:	Data: //
Tombamento.: 000004978 Descrição.: Banca escolar - P.M.J Observações:	Referência..:	Data: //
Tombamento.: 000005010 Descrição.: Banca escolar - P.M.J Observações:	Referência..:	Data: //
Tombamento.: 000005023 Descrição.: Banca escolar - P.M.J Observações:	Referência..:	Data: 15/09/2009
Tombamento.: 000005024 Descrição.: Banca escolar - P.M.J Observações:	Referência..:	Data: //
Tombamento.: 000005050 Descrição.: Banca escolar - P.M.J Observações:	Referência..:	Data: //
Tombamento.: 000005053 Descrição.: Banca escolar - P.M.J Observações:	Referência..:	Data: 15/09/2009
Tombamento.: 000005057 Descrição.: Banca escolar - P.M.J Observações:	Referência..:	Data: 15/09/2009
Tombamento.: 000005059 Descrição.: Banca escolar - P.M.J Observações:	Referência..:	Data: 15/09/2009
Tombamento.: 000005060 Descrição.: Banca escolar - P.M.J Observações:	Referência..:	Data: //

PREFEITURA MUNICIPAL DE JATOBÁ

Emissão 24/ 2/2010
 Hora 09:13
 Referência 24/ 2/2010

Relação de Bens por Localização

Tombamento	Referência	Data
Tombamento.: 000003901 Descrição.: BALANCA DE ACO TIPO GANCHO C/ CAP. 25Kg CALDURO P.M.J. Observações:		Data: //
Tombamento.: 000003947 Descrição.: BALANCA DE ACO TIPO GANCHO C/ CAP. 25Kg CALDURO P.M.J. Observações:		Data: 15/09/2009
Tombamento.: 000003999 Descrição.: Cadeira para o pre-escolar pequena - P.M.J. Observações:		Data: //
Tombamento.: 000004030 Descrição.: DESTRUIDOR DE AGULHAS MOD.BE-510 ENG.- P.M.J. Observações:		Data: //
Tombamento.: 000004031 Descrição.: DESTRUIDOR DE AGULHAS MOD.BE-510 ENG.- P.M.J. Observações:		Data: //
Tombamento.: 000004053 Descrição.: MOTO HONDA XLR 125(2001), CHASSI 9C2JD17101R007575COR PRETA PLACA N. --- - P.M.J. Observações:		Data: //
Tombamento.: 000004058 Descrição.: Banca escolar - P.M.J. Observações:		Data: //
Tombamento.: 000004091 Descrição.: Banca escolar - P.M.J. Observações:		Data: 15/09/2009
Tombamento.: 000004101 Descrição.: Banca escolar - P.M.J. Observações:		Data: 15/09/2009
Tombamento.: 000004140 Descrição.: Banca escolar - P.M.J. Observações:		Data: //
Tombamento.: 000004149 Descrição.: Banca escolar - P.M.J. Observações:		Data: //
Tombamento.: 000004157 Descrição.: Cadeira escolar c/ arm. de ferro.- P.M.J. Observações:		Data: //
Tombamento.: 000004192 Descrição.: Cadeira escolar c/ arm. de ferro.- P.M.J. Observações:		Data: //
Tombamento.: 000004269 Descrição.: Cadeira de madeira p/ professor - P.M.J. Observações:		Data: //
Tombamento.: 000004330 Descrição.: Cadeira escolar c/ arm. de ferro.- P.M.J. Observações:		Data: //

PREFEITURA MUNICIPAL DE JATOBÁ

Emissão 24/ 2/2010
 Hora 09:13
 Referência 24/ 2/2010

Relação de Bens por Localização

Tombamento..	Referência..	Data:
000004331 Descrição..: VENTILADOR MALLORY 30cm - P.M.J. Observações:		15/09/2009
000004352 Descrição..: Teclado para microcomputador - P.M.J. Observações:		15/09/2009
000004353 Descrição..: Teclado para microcomputador - P.M.J. Observações:		//
000004382 Descrição..: Cadeira PALITO, estofada e com armacao de ferro.- Pref.Mun.Jatoba. Observações:		//
000004388 Descrição..: Cadeira PALITO, estofada e com armacao de ferro.- Pref.Mun.Jatoba. Observações:		//
000004421 Descrição..: CADEIRA (MC-1000), POLTR. EST. GIRAT. S/BRACO- P.M.J. Observações:		//
000004438 Descrição..: Cadeira PALITO, estofada e com armacao de ferro.- Pref.Mun.Jatoba. Observações:		//
000004447 Descrição..: IMPRESSORA DESKJET 640C - P.M.J. Observações:		15/09/2009
000004452 Descrição..: POLT. EST. GIRAT. C/ BRACO "PRESIDENC." - P.M.J. Observações:		15/09/2009
000004459 Descrição..: Banca escolar - P.M.J. Observações:		//
000004496 Descrição..: Banca escolar - P.M.J. Observações:		//
000004547 Descrição..: Cadeira escolar c/ arm. de ferro.- P.M.J. Observações:		//
000004550 Descrição..: Cadeira escolar c/ arm. de ferro.- P.M.J. Observações:		15/09/2009
000004574 Descrição..: Bureau de madeira com 01 gaveta - P.M.J. Observações:		15/09/2009
000004613 Descrição..: Teclado para microcomputador - P.M.J. Observações:		15/09/2009

PREFEITURA MUNICIPAL DE JATOBÁ

Emissão 24/ 2/2010
 Hora 09:13
 Referência 24/ 2/2010

Relação de Bens por Localização

Tombamento.: 000004616 Descrição.: Poltrona estofada girat.c/braco. - P.M.J. Observações:	Referência..:	Data: //
Tombamento.: 000004618 Descrição.: CPU PENTIUM 200 TRONY - P.M.J. Observações:	Referência..:	Data: 15/09/2009
Tombamento.: 000004632 Descrição.: VENTILADOR COMUM DE 30CM - P.M.J. Observações:	Referência..:	Data: //
Tombamento.: 000004683 Descrição.: Cadeira escolar c/ arm. de ferro.- P.M.J. Observações:	Referência..:	Data: //
Tombamento.: 000004684 Descrição.: Cadeira escolar c/ arm. de ferro.- P.M.J. Observações:	Referência..:	Data: //
Tombamento.: 000004741 Descrição.: Cadeira escolar c/ arm. de ferro.- P.M.J. Observações:	Referência..:	Data: //
Tombamento.: 000004770 Descrição.: Cadeira escolar c/ arm. de ferro.- P.M.J. Observações:	Referência..:	Data: 15/09/2009
Tombamento.: 000004799 Descrição.: Cadeira escolar c/ arm. de ferro.- P.M.J. Observações:	Referência..:	Data: //
Tombamento.: 000004809 Descrição.: Cadeira escolar c/ arm. de ferro.- P.M.J. Observações:	Referência..:	Data: //
Tombamento.: 000004811 Descrição.: Cadeira escolar c/ arm. de ferro.- P.M.J. Observações:	Referência..:	Data: //
Tombamento.: 000004817 Descrição.: Cadeira escolar c/ arm. de ferro.- P.M.J. Observações:	Referência..:	Data: //
Tombamento.: 000004863 Descrição.: Cadeira escolar c/ arm. de ferro.- P.M.J. Observações:	Referência..:	Data: //
Tombamento.: 000004869 Descrição.: Cadeira escolar c/ arm. de ferro.- P.M.J. Observações:	Referência..:	Data: 15/09/2009
Tombamento.: 000004925 Descrição.: Cadeira escolar c/ arm. de ferro.- P.M.J. Observações:	Referência..:	Data: 15/09/2009
Tombamento.: 000004939 Descrição.: Amb.Parati 1.8/VW;Marca:Volkswagen;Cor:Br.Cristal;Chassi:9BWDC05X32T083624. Observações:	Referência..:	Data: //

PREFEITURA MUNICIPAL DE JATOBÁ

Emissão 24/ 2/2010
 Hora 09:13
 Referência 24/ 2/2010

Relação de Bens por Localização

Tombamento.: 000005063	Referência..:	Data: //
Descrição...: Banca escolar - P.M.J		
Observações:		
Tombamento.: 000005068	Referência..:	Data: //
Descrição...: Banca escolar - P.M.J		
Observações:		
Tombamento.: 000005075	Referência..:	Data: //
Descrição...: Banca escolar - P.M.J		
Observações:		
Tombamento.: 000005076	Referência..:	Data: //
Descrição...: Banca escolar - P.M.J		
Observações:		
Tombamento.: 000005082	Referência..:	Data: //
Descrição...: Banca escolar - P.M.J		
Observações:		
Tombamento.: 000005084	Referência..:	Data: //
Descrição...: Banca escolar - P.M.J		
Observações:		
Tombamento.: 000005085	Referência..:	Data: //
Descrição...: Banca escolar - P.M.J		
Observações:		
Tombamento.: 000005095	Referência..:	Data: //
Descrição...: Banca escolar - P.M.J		
Observações:		
Tombamento.: 000005114	Referência..:	Data: 15/09/2009
Descrição...: Banca escolar - P.M.J		
Observações:		
Tombamento.: 000005122	Referência..:	Data: //
Descrição...: Banca escolar - P.M.J		
Observações:		
Tombamento.: 000005128	Referência..:	Data: 15/09/2009
Descrição...: Banca escolar - P.M.J		
Observações:		
Tombamento.: 000005140	Referência..:	Data: 15/09/2009
Descrição...: Banca escolar - P.M.J		
Observações:		
Tombamento.: 000005172	Referência..:	Data: //
Descrição...: Banca escolar - P.M.J		
Observações:		
Tombamento.: 000005193	Referência..:	Data: //
Descrição...: Banca escolar - P.M.J		
Observações:		
Tombamento.: 000005211	Referência..:	Data: //
Descrição...: Banca escolar - P.M.J		
Observações:		

Handwritten signatures and stamps are present at the bottom of the page, including a large signature on the left and a circular stamp on the right.

PREFEITURA MUNICIPAL DE JATOBÁ

Emissão 24/ 2/2010
 Hora 09:13
 Referência 24/ 2/2010

Relação de Bens por Localização

Tombamento.: 000005212	Referência..:	Data: //
Descrição..: Banca escolar - P.M.J		
Observações:		
Tombamento.: 000005221	Referência..:	Data: //
Descrição..: Banca escolar - P.M.J		
Observações:		
Tombamento.: 000005222	Referência..:	Data: //
Descrição..: BALANCA DE BANHEIRO, 120 Kg - P.M.J		
Observações:		
Tombamento.: 000005225	Referência..:	Data: //
Descrição..: Banca escolar - P.M.J		
Observações:		
Tombamento.: 000005226	Referência..:	Data: //
Descrição..: Banca escolar - P.M.J		
Observações:		
Tombamento.: 000005234	Referência..:	Data: //
Descrição..: Banca escolar - P.M.J		
Observações:		
Tombamento.: 000005314	Referência..:	Data: //
Descrição..: Cadeira escolar c/ arm. de ferro.- P.M.J.		
Observações:		
Tombamento.: 000005320	Referência..:	Data: 15/09/2009
Descrição..: Cadeira escolar c/ arm. de ferro.- P.M.J.		
Observações:		
Tombamento.: 000005357	Referência..:	Data: //
Descrição..: Cadeira escolar c/ arm. de ferro.- P.M.J.		
Observações:		
Tombamento.: 000005376	Referência..:	Data: //
Descrição..: Cadeira escolar c/ arm. de ferro.- P.M.J.		
Observações:		
Tombamento.: 000005404	Referência..:	Data: 15/09/2009
Descrição..: Poltrona estofada girat.c/braco. - P.M.J.		
Observações:		
Tombamento.: 000005478	Referência..:	Data: //
Descrição..: Banca escolar - P.M.J		
Observações:		
Tombamento.: 000005559	Referência..:	Data: //
Descrição..: Banca escolar - P.M.J		
Observações:		
Tombamento.: 000005623	Referência..:	Data: 15/09/2009
Descrição..: MAQ. DE CALCULAR C/ VISOR ELET. OLIV. - P.M.J		
Observações:		
Tombamento.: 000005684	Referência..:	Data: //
Descrição..: Cadeira de madeira p/ professor - P.M.J.		
Observações:		

PREFEITURA MUNICIPAL DE JATOBÁ

Emissão 24/ 2/2010
 Hora 09:13
 Referência 24/ 2/2010

Relação de Bens por Localização

Tombamento.: 000005746	Referência..:	Data: //
Descrição..: Ford Ranger XL13F,motor HP135,Diesel, Cod. Renavam202789.Ano fab./mod.2002/2002.- P.M.J.		
Observações:		
Tombamento.: 000005751	Referência..:	Data: //
Descrição..: Ventilador Loren Sid coluna turbo 60cm - P.M.J.		
Observações:		
Tombamento.: 000005937	Referência..:	Data: //
Descrição..: VENTILADOR DE TETO - P.M.J		
Observações:		
Tombamento.: 000005953	Referência..:	Data: //
Descrição..: FOGAO INDUSTRIAL DE 02 BOCAS - P.M.J		
Observações:		
Tombamento.: 000006020	Referência..:	Data: //
Descrição..: Cadeira Verona Erika Br em plastico resistente. Pref.Mun.Jatoba.		
Observações:		
Tombamento.: 000006021	Referência..:	Data: //
Descrição..: Cadeira Verona Erika Br em plastico resistente. Pref.Mun.Jatoba.		
Observações:		
Tombamento.: 000006028	Referência..:	Data: //
Descrição..: Cadeira Verona Erika Br em plastico resistente. Pref.Mun.Jatoba.		
Observações:		
Tombamento.: 000006035	Referência..:	Data: //
Descrição..: Cadeira Verona Erika Br em plastico resistente. Pref.Mun.Jatoba.		
Observações:		
Tombamento.: 000006036	Referência..:	Data: 15/09/2009
Descrição..: Cadeira Verona Erika Br em plastico resistente. Pref.Mun.Jatoba.		
Observações:		
Tombamento.: 000006079	Referência..:	Data: 15/09/2009
Descrição..: MONITOR 16pol. PHILIPS - P.M.J.		
Observações:		
Tombamento.: 000006083	Referência..:	Data: 15/09/2009
Descrição..: CPU (GABINETE ATX) 52x - P.M.J.		
Observações:		
Tombamento.: 000006084	Referência..:	Data: 15/09/2009
Descrição..: CPU (GABINETE ATX) 52x - P.M.J.		
Observações:		
Tombamento.: 000006087	Referência..:	Data: 15/09/2009
Descrição..: MAQUINA DE ESCREVER - P.M.J		
Observações:		
Tombamento.: 000006091	Referência..:	Data: 15/09/2009
Descrição..: Impressora HP DeskJet 656c com cabo USB.- P.M.J.		
Observações:		
Tombamento.: 000006099	Referência..:	Data: 15/09/2009
Descrição..: Impressora HP DeskJet 656c c/ cabo USB+Placa USB 02 portas PCI - Pref.Mun.Jatoba.		
Observações:		

PREFEITURA MUNICIPAL DE JATOBÁ

Emissão 24/ 2/2010
 Hora 09:13
 Referência 24/ 2/2010

Relação de Bens por Localização

Tombamento	Referência	Data
Tombamento.: 000006101 Descrição.: Contrato com Kit Nokia: celular, antena e cabo / para zona rural - P.M.Jatoba. Observações:		Data: //
Tombamento.: 000006102 Descrição.: Contrato com Kit Nokia: celular, antena e cabo / para zona rural - P.M.Jatoba. Observações:		Data: //
Tombamento.: 000006142 Descrição.: Cadeira com arm.ferro estof. para auditorio. - Pref.Mun.Jatoba Observações:		Data: //
Tombamento.: 000006459 Descrição.: Maquina para xerox - P.M.J. Observações:		Data: //
Tombamento.: 000006460 Descrição.: Maquina para xerox - P.M.J. Observações:		Data: //
Tombamento.: 000006490 Descrição.: Cadeira Presidente MC-407 cinza, girat.com braco eestofada - Pref.Mun.Jatoba. Observações:		Data: 15/09/2009
Tombamento.: 000006502 Descrição.: Telefone Siemens Euroset 805 S - P.M.J. Observações:		Data: //
Tombamento.: 000006517 Descrição.: Otoscopia TK Missouri p/ uso hospitalar - P.M.J. Observações:		Data: //
Tombamento.: 000006556 Descrição.: TELEFONE Observações:		Data: //
Tombamento.: 000006619 Descrição.: Condicionador de ar 12.000BTUS ELGIN - P.M.J. Observações:		Data: //
Tombamento.: 000006639 Descrição.: Ventilador de coluna Houston 40cm - P.M.J. Observações:		Data: //
Tombamento.: 000006654 Descrição.: Aparelho celular Motorola(9119-5458*) - P.M.J. Observações:		Data: 15/09/2009
Tombamento.: 000006658 Descrição.: Aparelho celular Motorola (9139-1489*) - P.M.J. Observações:		Data: 15/09/2009
Tombamento.: 000006659 Descrição.: Aparelho celular Motorola (9119-5462*) - P.M.J. Observações:		Data: 15/09/2009
Tombamento.: 000006660 Descrição.: Aparelho celular Motorola (9119-5452*) - P.M.J. Observações:		Data: 15/09/2009

PREFEITURA MUNICIPAL DE JATOBÁ

Emissão 24/ 2/2010
 Hora 09:13
 Referência 24/ 2/2010

Relação de Bens por Localização

Tombamento	Referência	Data
Tombamento.: 000006772 Descrição.: CADEIRA ESCOLAR TIPO UNIVERSITARIA ASSENTO E EN- COSTO ANATOMICO ARM. FERRO - PMJ Observações:		Data: //
Tombamento.: 000006774 Descrição.: CADEIRA ESCOLAR TIPO UNIVERSITARIA ASSENTO E EN- COSTO ANATOMICO ARM. FERRO - PMJ Observações:		Data: //
Tombamento.: 000006776 Descrição.: CADEIRA ESCOLAR TIPO UNIVERSITARIA ASSENTO E EN- COSTO ANATOMICO ARM. FERRO - PMJ Observações:		Data: //
Tombamento.: 000006783 Descrição.: CADEIRA ESCOLAR TIPO UNIVERSITARIA ASSENTO E EN- COSTO ANATOMICO ARM. FERRO - PMJ Observações:		Data: //
Tombamento.: 000006790 Descrição.: CADEIRA ESCOLAR TIPO UNIVERSITARIA ASSENTO E EN- COSTO ANATOMICO ARM. FERRO - PMJ Observações:		Data: //
Tombamento.: 000006793 Descrição.: CADEIRA ESCOLAR TIPO UNIVERSITARIA ASSENTO E EN- COSTO ANATOMICO ARM. FERRO - PMJ Observações:		Data: //
Tombamento.: 000006798 Descrição.: CADEIRA ESCOLAR TIPO UNIVERSITARIA ASSENTO E EN- COSTO ANATOMICO ARM. FERRO - PMJ Observações:		Data: //
Tombamento.: 000006810 Descrição.: CADEIRA ESCOLAR TIPO UNIVERSITARIA ASSENTO E EN- COSTO ANATOMICO ARM. FERRO - PMJ Observações:		Data: //
Tombamento.: 000006812 Descrição.: CADEIRA ESCOLAR TIPO UNIVERSITARIA ASSENTO E EN- COSTO ANATOMICO ARM. FERRO - PMJ Observações:		Data: //
Tombamento.: 000006852 Descrição.: CADEIRA ESCOLAR TIPO UNIVERSITARIA ASSENTO E EN- COSTO ANATOMICO ARM. FERRO - PMJ Observações:		Data: //
Tombamento.: 000006860 Descrição.: CADEIRA ESCOLAR TIPO UNIVERSITARIA ASSENTO E EN- COSTO ANATOMICO ARM. FERRO - PMJ Observações:		Data: //
Tombamento.: 000006865 Descrição.: CADEIRA ESCOLAR TIPO UNIVERSITARIA ASSENTO E EN- COSTO ANATOMICO ARM. FERRO - PMJ Observações:		Data: //
Tombamento.: 000006898 Descrição.: Purificador de agua Observações:		Data: 15/09/2009
Tombamento.: 000006902 Descrição.: Impressora EPSON STYLUS C40SX Observações:		Data: 15/09/2009
Tombamento.: 000006903 Descrição.: Impressora EPSON STYLUS C40SX Observações:		Data: 15/09/2009

PREFEITURA MUNICIPAL DE JATOBÁ

Emissão 24/ 2/2010
 Hora 09:13
 Referência 24/ 2/2010

Relação de Bens por Localização

Tombamento..	Referência..	Data: //
Tombamento.. : 000006913 Descrição.. : Telefone Intelbras s/chave Observações:		
Tombamento.. : 000006917 Descrição.. : Cadeira escolar c/ arm. de ferro.- P.M.J. Observações:		Data: //
Tombamento.. : 000006932 Descrição.. : Telefone Siemens Euroset 805 S - P.M.J. Observações:		Data: 15/09/2009
Tombamento.. : 000006954 Descrição.. : Teclado para microcomputador - P.M.J. Observações:		Data: 15/09/2009
Tombamento.. : 000006960 Descrição.. : ASPIRADOR DE PO ELETROLUX - P.M.J. Observações:		Data: //
Tombamento.. : 000006969 Descrição.. : Ambulancia Fiorino Observações:		Data: //
Tombamento.. : 000007021 Descrição.. : Camera Digital Sony BSC - 360 Observações:		Data: //
Tombamento.. : 000007075 Descrição.. : Banca escolar - P.M.J. Observações:		Data: //
Tombamento.. : 000007086 Descrição.. : Cadeira escolar c/ arm. de ferro.- P.M.J. Observações:		Data: //
Tombamento.. : 000007096 Descrição.. : Cadeira escolar c/ arm. de ferro.- P.M.J. Observações:		Data: //
Tombamento.. : 000007114 Descrição.. : Uno Mille Fire Flex 4portas Observações:		Data: //
Tombamento.. : 000007135 Descrição.. : BALANCA - P.M.J. Observações:		Data: //
Tombamento.. : 000007164 Descrição.. : Cadeira escolar c/ arm. de ferro.- P.M.J. Observações:		Data: //
Tombamento.. : 000007166 Descrição.. : Cadeira escolar c/ arm. de ferro.- P.M.J. Observações:		Data: //
Tombamento.. : 000007168 Descrição.. : Cadeira escolar c/ arm. de ferro.- P.M.J. Observações:		Data: //

PREFEITURA MUNICIPAL DE JATOBÁ

Emissão 24/ 2/2010
 Hora 09:13
 Referência 24/ 2/2010

Relação de Bens por Localização

Tombamento	Referência	Data
000007181 Cadeira escolar c/ arm. de ferro.- P.M.J.		//
000007201 Cadeira escolar c/ arm. de ferro.- P.M.J.		//
000007216 Cadeira escolar c/ arm. de ferro.- P.M.J.		//
000007252 Cadeira escolar c/ arm. de ferro.- P.M.J.		//
000007258 Cadeira escolar c/ arm. de ferro.- P.M.J.		//
000007268 Cadeira escolar c/ arm. de ferro.- P.M.J.		//
000007276 Cadeira escolar c/ arm. de ferro.- P.M.J.		//
000007329 Cadeira escolar c/ arm. de ferro.- P.M.J.		//
000007382 Banca escolar - P.M.J		//
000007425 Cadeira escolar c/ arm. de ferro.- P.M.J.		15/09/2009
000007537 Cadeira escolar c/ arm. de ferro.- P.M.J.		//
000007551 Cadeira escolar c/ arm. de ferro.- P.M.J.		//
000007560 Cadeira escolar c/ arm. de ferro.- P.M.J.		//
000007565 Cadeira escolar c/ arm. de ferro.- P.M.J.		15/09/2009
000007598 Cadeira escolar c/ arm. de ferro.- P.M.J.		//

PREFEITURA MUNICIPAL DE JATOBÁ

Emissão 24/ 2/2010
 Hora 09:13
 Referência 24/ 2/2010

Relação de Bens por Localização

Tombamento.: 000007718	Referência..:	Data: //
Descrição.: Telefone Ibratele c/chave		
Observações:		
Tombamento.: 000007730	Referência..:	Data: //
Descrição.: EXTINTOR DE 06 Kg - P.M.J		
Observações:		
Tombamento.: 000007739	Referência..:	Data: 15/09/2009
Descrição.: FOGAO INDUSTRIAL DE 02 BOCAS - P.M.J		
Observações:		
Tombamento.: 000007756	Referência..:	Data: //
Descrição.: TELEFONE CELULAR		
Observações:		
Tombamento.: 000007772	Referência..:	Data: 15/09/2009
Descrição.: Cadeira para o pre-escolar pequena - P.M.J.		
Observações:		
Tombamento.: 000007773	Referência..:	Data: 15/09/2009
Descrição.: Cadeira para o pre-escolar pequena - P.M.J.		
Observações:		
Tombamento.: 000007781	Referência..:	Data: 15/09/2009
Descrição.: Cadeira para o pre-escolar pequena - P.M.J.		
Observações:		
Tombamento.: 000007786	Referência..:	Data: 15/09/2009
Descrição.: Cadeira para o pre-escolar pequena - P.M.J.		
Observações:		
Tombamento.: 000007787	Referência..:	Data: 15/09/2009
Descrição.: Cadeira para o pre-escolar pequena - P.M.J.		
Observações:		
Tombamento.: 000007828	Referência..:	Data: //
Descrição.: Telefone Ibratele c/chave		
Observações:		
Tombamento.: 000007845	Referência..:	Data: 15/09/2009
Descrição.: TELEFONE C/ CHAVE		
Observações:		
Tombamento.: 000007887	Referência..:	Data: //
Descrição.: BALANCA - P.M.J		
Observações:		
Tombamento.: 000007888	Referência..:	Data: //
Descrição.: BALANCA DE BANHEIRO, 120 Kg - P.M.J		
Observações:		
Tombamento.: 000007895	Referência..:	Data: //
Descrição.: BALANCA - P.M.J		
Observações:		
Tombamento.: 000007899	Referência..:	Data: //
Descrição.: BALANCA - P.M.J		
Observações:		

PREFEITURA MUNICIPAL DE JATOBÁ

Emissão 24/ 2/2010
Hora 09:13
Referência 24/ 2/2010

Relação de Bens por Localização

Tombamento.: 000008067	Referência..:	Data: //
Descrição..: Teclado para Micro		
Observações:		
<hr/>		
Tombamento.: 000008287	Referência..:	Data: 15/09/2009
Descrição..: ANTENA PARA CELULAR		
Observações: NOTA NÃO LOCALIZADA.		
<hr/>		
Tombamento.: 000000013	Referência..:	Data: //
Descrição..: Banca escolar - P.M.J		
Observações:		

Quantidade de Bens Relacionados: 346

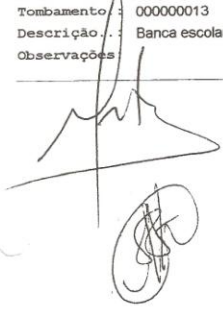
A large, stylized handwritten signature is written over the signature line. Below it is a circular stamp containing illegible text and a signature.A small, handwritten mark or signature, possibly initials, located below the signature line.



PODER LEGISLATIVO MUNICIPAL
Câmara de Vereadores de Jatobá
Casa Legislativa Irani Felix da Silva
Rua Rio Formoso, 21 - Centro - 56470-000
CNPJ 01.615.668/0001-06 Jatobá - Pernambuco

PORTARIA Nº 005/2010.

O Presidente da Câmara Municipal de Vereadores Jatobá, estado de Pernambuco, no uso de suas atribuições legais,

Resolve:

Art. 1º - Nomear os seguintes membros da Comissão Especial de Avaliação, constituída com a finalidade de constatar o estado de imprestabilidade dos bens públicos constantes no Anexo I do Projeto de Lei nº 004/2010.

Comissão Especial de Avaliação:

Presidente: Vereadora: Sandra Gomes de Sá
Relator: Vereador: Moisés Bezerra da Silva
Sub-relator: Vereador: Paulo Reginaldo Novaes Daltro

Art. 2º - A Comissão Especial de Avaliação deverá apresentar relatório acerca do estado de imprestabilidade dos bens constantes do Anexo I do projeto de Lei nº 004/2010 no prazo de 10 (dez) dias contados da sua constituição, findo os quais ficará extinta a comissão.

Art. 3º - Esta portaria entrará em vigor na data de sua publicação.

Publique-se, Cumpra-se.

Gabinete da Presidência, 10 de março de 2010.

PODER LEGISLATIVO MUNICIPAL
CÂMARA VEREADORES DE JATOBÁ
ESTADO DE PERNAMBUCO
EM 23 DE 2010.
PRESIDENTE



Wilson de Souza Barros
-Presidente-

Publicado no quadro de aviso desta Casa, nesta data, de acordo com o Art. 99, da Lei Orgânica municipal de Jatobá-PE. 10/03/2010.

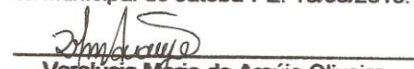

Veráucia Maria de Araújo Oliveira
-Secretária da Câmara-



PODER LEGISLATIVO MUNICIPAL
Câmara de Vereadores de Jatobá

Rua Rio Formoso, 21 - Centro - 56470-000
CNPJ 01.615.668/0001-06 Jatobá - Pernambuco

Relatório da Comissão de Análise e Avaliação ao Projeto de Lei 004/2010, Instituída Conforme Ata da Reunião Ordinária Realizada no dia 09 de março de 2010

Depois de analisado, discutido, esta Comissão concluiu que não há nada a opor ao Projeto de Lei em análise, sugerindo, porém, as devidas modificações:

- Retirada da palavra exemplificativa do artigo 1º do Projeto de Lei nº 004/2010;
- Que seja colocado na relação de bens por localização, em observação, o número do lote do referido bem;
- Separar relação de bens por localização a quantidade de bens por lotes conforme lista de relação anexo ao Projeto.

Este é o nosso entendimento, tendo em vista este Projeto de Lei, se encontrar de acordo às normas legais.

Sala das Comissões, Jatobá, 16 de março de 2010.

PODER LEGISLATIVO MUNICIPAL
CÂMARA VEREADORES DE JATOBÁ
ESTADO DE PERNAMBUCO
EM 23.03.2010.

PRESIDENTE

Moisés Bezerra da Silva
Relator

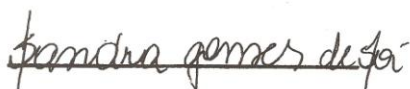

Sandra Gomes de Sá
Presidente

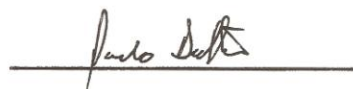

Paulo Reginaldo Novaes Daltro
Sub-Relator